



उत्तराखण्ड सरकार

वित्त लेखे

(खण्ड-1)

2010-2011

उत्तराखण्ड सरकार

	I	
	विषय सूची	
विषय		पृष्ठ संख्या
खण्ड-1		
•	विषय सूची	
•	भारत के नियंत्रक-महालेखापरीक्षक का प्रमाण- पत्र	III-V
•	वित्त लेखे की मार्गदर्शिका	VII-XIV
1	वित्तीय स्थिति का विवरण	1-2
2	प्राप्तियों एवं संवितरण का विवरण	3-4
3	प्राप्तियों का विवरण	5-9
4	व्यय का विवरण	10-13
	कार्यात्मक स्वरूप	15-16
•	लेखे पर टिप्पणी	17-21
(अ)(i)	अनुलग्नक अधिकांश व्यय का अन्य व्यय के वर्गीकरण का अनुलग्नक	22
(अ)(ii)	अ अधिकांश प्राप्तियों का अन्य प्राप्तियों के वर्गीकरण का अनुलग्नक	23
	परिशिष्ट-1 रोकड़ प्रवाह विवरण	i-iv
खण्ड-2		
	भाग-1	
5	प्रगामी पूंजीगत व्यय का विवरण	27-34
6	उधार एवं अन्य देयता का विवरण	35-38
7	सरकार द्वारा दिये गए ऋण एवं अग्रिमों का विवरण	39-40
8	सरकार द्वारा दिये गये अनुदान का विवरण	41
9	सरकार द्वारा दी गई प्रत्याभूतियों का विवरण	42-47
10	दत्तमत एवं प्रभारित दत्तमत एवं प्रभारित व्यय का विवरण	48-49

	II	
	भाग-2	
11	लघुशीर्षवार राजस्व एवं पूंजीगत प्राप्तिओं का विस्तृत विवरण	51-70
12	लघु शीर्षवार राजस्व व्यय का विस्तृत विवरण	71-103
13	पूंजीगत व्यय का ब्यौरेवार विवरण	104-198
14	सरकार द्वारा निवेश का ब्यौरेवार विवरण	199-216
15	उधार एवं अन्य देयताओं का विवरण	217-237
16	सरकार द्वारा दिये गये ऋणों एवं अग्रिमों का विस्तृत विवरण	238-277
17	राजस्व खाते से भिन्न व्यय हेतु निधियों के स्रोतों व उनके प्रयोग का विस्तृत विवरण	278-280
18	आकस्मिकता निधि और लोक लेखा लेन-देनों का ब्यौरेवार विवरण	281-302
19	उद्दिष्ट शीर्षों के निवेश का ब्यौरेवार विवरण	303-309
भाग-3	परिशिष्ट	310
2	वेतन पर तुलनात्मक व्यय	vi-xv
3	उपादान पर तुलनात्मक व्यय	xvi-xxxiv
4	राज्य सरकार द्वारा दिया गया सहायक/सहायता (संस्था अनुसार एवं योजना अनुसार)	xxxv-xl
5	वाह्य सहायता योजनाएँ	xli
6	आयोजनागत व्यय योजना (केन्द्रीय एवं राज्य)	xliv-liv
7	एजेंसियों को लागू करने के लिए राज्य में केन्द्रीय योजना के धन का प्रत्यक्ष हस्तांतरण (धन राज्य बजट के बाहर कराई) (बिना जॉंचा हुआ आंकड़ा)	lv-lviii
8	(संचित निधि, आकस्मिकता निधि और सार्वजनिक खाते)	lix-lxiii
9	सिंचाई कार्यों के वित्तीय परिणाम	lxiv
10	अपूर्ण पूंजीगत कार्यों की सूची	lxv-xcviii
11	अनुरक्षण व्यय	xcix-c

भारत के नियंत्रक-महालेखापरीक्षक का प्रमाण पत्र

इस संकलन में 31 मार्च, 2011 को समाप्त हुए वर्ष के लिए उत्तराखण्ड सरकार के वित्त लेखे शामिल हैं जो वित्तीय स्थिति के साथ सरकार के वर्ष के प्राप्तियों एवं संवितरणों को प्रदर्शित करते हैं। ये लेखे दो खण्डों में प्रस्तुत किए जाते हैं। खण्ड-I राज्य के वित्त की समेकित स्थिति को प्रदर्शित करते हैं एवं खण्ड-II लेखे के विस्तृत स्वरूप को प्रदर्शित करते हैं।

वित्त लेखाओं को नियंत्रक-महालेखापरीक्षक के (कर्तव्य, शक्तियाँ एवं सेवा की शर्तें) अधिनियम, 1971 की आवश्यकताओं के अनुसार एवं उत्तर प्रदेश पुनर्गठन अधिनियम 2000 के प्रावधानों के साथ पठित हमारे पर्यवेक्षण के अन्तर्गत तैयार किया गया है और उन्हें उत्तराखण्ड सरकार के नियन्त्रण के अन्तर्गत ऐसे लेखाओं के कार्यचालन को रखने वाले उत्तरदायी खजानों, कार्यालयों और विभागों द्वारा प्रस्तुत वाउचरों चालानों एवं प्रारम्भिक तथा सहायक लेखाओं और भारतीय रिजर्व बैंक से प्राप्त हुए विवरणों से संकलित किया गया है। इस संकलन में विवरण (संख्या 09), विवरण संख्या 11 की व्याख्यात्मक टिप्पणी संख्या 2 और परिशिष्ट (X) को उत्तराखण्ड सरकार/निगमों/कम्पनियों/समुदायों जो ऐसी सूचना की परिशुद्धता को सुनिश्चित करने के लिए उत्तरदायी है, से प्राप्त हुई सूचना से सीधे तैयार किया गया है।

उत्तराखण्ड सरकार के नियन्त्रणाधीन कार्यरत कोषागार, कार्यालय और अथवा विभाग प्रारम्भिक एवं सहायक लेखाओं की तैयारी और परिशुद्धता के साथ-साथ ऐसे लेखाओं तथा संव्यवहारों से संबन्धित लागू विधियों,मानको,नियमों एवं विनियमों के अनुसार संव्यवहारों की नियमितता को सुनिश्चित करने के लिए उत्तरदायी हैं। मैं लेखाओं को तैयार करने और उन्हें राज्य विधानमंडल को प्रस्तुत करने के लिए उत्तरदायी हूँ। लेखाओं को तैयार करने के लिए मेरे उत्तरदायित्व का महालेखाकार (ले0 एवं हक0) के कार्यालय के माध्यम से निर्वहन किया जाता है। भारत के संविधान के अनुच्छेद 149 एवं 151 तथा भारत के नियंत्रक-महालेखापरीक्षक के (कर्तव्य, शक्तियाँ तथा सेवा की शर्तें) अधिनियम, 1971 की अपेक्षाओं के अनुसार तथा ऐसे लेखापरीक्षा के परिणामों पर आधारित इन लेखाओं पर विचार की अभिव्यक्ति हेतु इन लेखाओं की लेखापरीक्षा प्रधान महालेखाकार (लेखापरीक्षा) के द्वारा स्वतंत्र रूप से की जाती है ये कार्यालय निश्चित संवर्गों, पृथक रिपोर्ट देने वाली प्रणालियों एवं प्रबन्ध संरचना के साथ एक स्वतंत्र संगठन हैं।

सामान्यतः भारत में स्वीकृत लेखापरीक्षण मानकों के अनुसार लेखापरीक्षा की गई थी। इन मानकों द्वारा यह अपेक्षा की जाती है कि हम योजना बनाएं और यथोचित आश्वासन प्राप्त करने के लिए लेखापरीक्षा का निष्पादन करें कि लेखे तात्विक अयथार्थ कथन से मुक्त हैं। लेखापरीक्षा में वित्तीय विवरणों में राशियों एवं प्रकटनों से सुसंगत साक्ष्य के नमूना आधार पर जाँच को शामिल किया जाता है।

मेरे अधिकारियों द्वारा प्राप्त अपेक्षित सूचना और स्पष्टीकरणों के आधार पर तथा लेखाओं की नमूना लेखापरीक्षा के परिणामस्वरूप, अपनी पूर्ण जानकारी के अनुसार और दिए गये स्पष्टीकरण पर विचार करते हुए मैं अपने पूर्ण ज्ञान और विश्वास के अनुसार प्रमाणित करता हूँ कि व्याख्यात्मक 'लेखाओं के लिए टिप्पणियों' के साथ पठित वित्त लेखे 2010-11 वर्ष के लिए उत्तराखण्ड सरकार के प्रयोजन के लिए प्राप्तियों एवं संवितरणों का सही और स्पष्ट चित्र प्रस्तुत करते हैं।

वर्ष अथवा पूर्व वर्षों के दौरान इन लेखाओं के अध्ययन के साथ-साथ की गई नमूना लेखापरीक्षा से उद्भूत ध्यान देने योग्य मुद्दे 31 मार्च, 2011 को समाप्त हुए वर्ष के लिए पृथक रूप से प्रस्तुत की जाने वाली उत्तराखण्ड सरकार पर हमारे प्रतिवेदनों में शामिल हैं।

(विनोद राय)

भारत के नियंत्रक-महालेखापरीक्षक

दिनांक :

स्थान :

(VII)

वित्त लेखों की मार्गदर्शिका

(अ) सरकारी लेखों की संरचना का विस्तृत विहंगालोकन:

1. सरकार के लेखे तीन भागों में रखे जाते हैं—

भाग—I समेकित निधि: राज्य के समेकित निधि से राजस्व एवं पूंजीगत लेखे के सभी प्राप्तियां एवं व्यय लोक ऋण तथा ऋण एवं अग्रिम सम्मिलित है।

भाग—II आकस्मिकता निधि: विधान सभा कानून के द्वारा आकस्मिकता निधि स्थापित कर सकती है जो कि एक अग्रदाय प्रकृति की होती है। यह निधि राज्यपाल अधीन होती है जो कि अप्रत्यासित व्यय की पूर्ति करने हेतु होती है जो कि विधान परिषद द्वारा अभी तक पारित नहीं है की पूर्ति हेतु अग्रिम की तरह कार्य करती है। इस निधि की प्रतिपूर्ति व्यय को सम्बन्धित लेखा शीर्ष को नामे डालकर राज्य की समेकित निधि से पूरा किया जाता है।

भाग—III लोक लेखा: अन्य वे सभी लोक धन जो कि शासन या उसकी तरफ से प्राप्त किया जाता है, लोक लेखे में जमा किया जाता है। इस लेखे से सम्बन्धित संव्यवहारों पर विधान सभा में चर्चा नहीं की जाती। इस लेखे से सम्बन्धित प्राप्तियों में सरकार एक बैंकर या ट्रस्टी के रूप में कार्य करती है। संव्यवहार जो कि ऋण (लोक ऋण भाग —I को छोड़कर) जमा अग्रिम संचित निधियां प्रेषण और उचंत से सम्बन्धित होते हैं, लोक लेखा होते हैं।

(VIII)

अ. 1.1 सरकारी लेखों की संरचना का चित्रीय निरूपण

सरकारी लेखों की संरचना

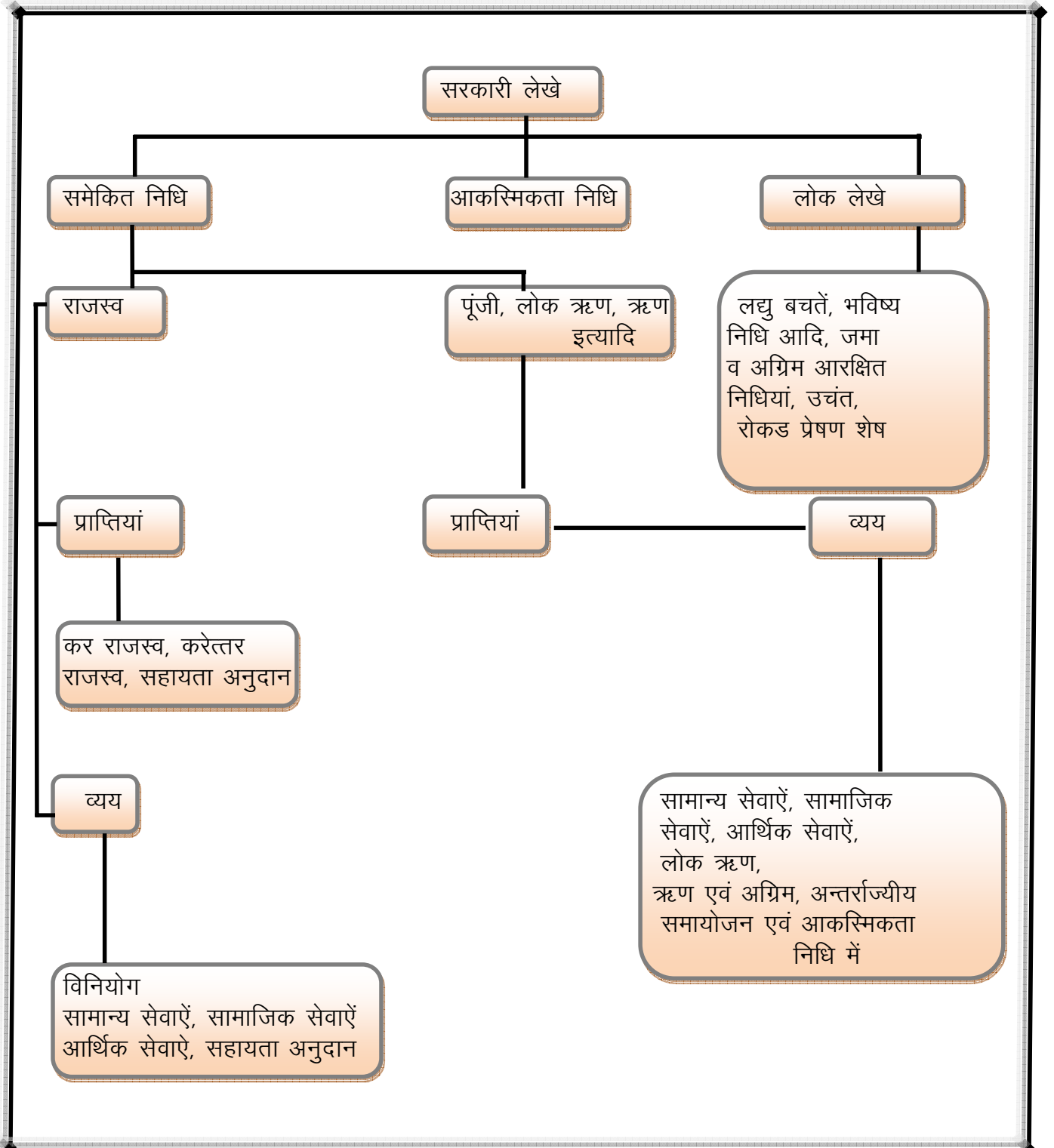

(IX)

2. खण्ड, अनुभाग एवं प्रक्षेत्र इत्यादि।

उपरोक्त पूर्व पृष्ठ के 'अ' 1.1 में वर्णित समेकित निधि के दो मुख्य खण्ड हैं। 'राजस्व एवं पूंजीगत, लोक ऋण, ऋण इत्यादि' जो कि प्राप्तियों एवं व्यय अनुभाग में विभाजित किए जाते हैं। समेकित निधि के प्रत्येक खण्ड एवं अनुभाग में व्यय की तरफ के संव्यवहार, सामान्य सेवाएँ, सामाजिक सेवाएँ एवं आर्थिक सेवाएँ प्रक्षेत्र में समाहित किए जाते हैं जिसके अन्तर्गत विशेष कार्य एवं सेवाएँ समाहित हैं। प्रक्षेत्रों को उपप्रक्षेत्र एवं लेखे के मुख्य लेखा शीर्षों में उपविभाजित किया जाता है। मुख्य लेखा शीर्ष क्रिया कलापों को बताते हैं तथा इनको उपमुख्य लेखाशीर्ष (उप क्रिया कलाप) एवं लघु शीर्षों (कार्य) जो कि वित्त लेखे के खण्ड दो में वर्णित है, विभाजित किया जाता है। लघु शीर्षों के नीचे उपशीर्ष (योजनाएँ), विस्तृत शीर्ष एवं ब्यौरेवार शीर्षों (व्ययों के उद्देश्यों) को (कुछ अपवादों को छोड़कर) वित्त लेखे में प्रदर्शित नहीं किया जाता है। यद्यपि कुछ विस्तृत ब्यौरों को परिशिष्टों में सम्मिलित किया जाता है।

(ब). विवरणों में सम्मिलित ब्यौरा।

वित्त लेखे दो खण्डों में विभाजित किए गए हैं।

खण्ड 1 में सरकार के वित्तीय विवरणों को सामान्य समझ हेतु विवराणात्मक प्रारूप में जबकि खण्ड 2 विस्तृत प्रारूप में प्रस्तुत किये गये हैं।

खण्ड 1 में भारत के नियंत्रक महालेखा परीक्षक के प्रमाण पत्राचार संक्षिप्त विवरण जैसे नीचे दिए गए हैं एवं लेखे की नीतियों से सम्बन्धित लेखे की टिप्पणियां सम्मिलित हैं।

1. वित्तीय स्थिति का विवरण: विवरण में सरकार के सम्पत्ति एवं दायित्वों के संक्षिप्त आंकड़े जो कि वित्तीय वर्ष के अन्त में प्राप्त होते हैं, दर्शाये जाते हैं। प्रतिगामी पूंजीगत परिव्यय के साथ सम्पत्ति वृहत् वित्तीय सम्पत्ति है जो कि सरकार के भौतिक परिसम्पत्ति को दर्शाती है। सम्पत्ति लेखे की नीतियों के अनुसार पहले से दर्शित कीमतों को प्रदर्शित करता है।

(X)

2. प्राप्तियों एवं वितरणों के विवरण: यह एक संक्षिप्त विवरण है जो कि सरकार के तीनों निधियों समेकित निधि, आकस्मिकता निधि एवं लोक लेखे में वर्ष के दौरान हुए प्राप्तियों एवं वितरणों को दर्शाता है। इसके अलावा समेकित निधि के अन्दर राजस्व एवं पूंजीगत लेखों की प्राप्तियों एवं व्ययों को अलग-अलग दर्शाया जाता है।

सरकार की वित्तीय सीमा

प्राथमिक, राजस्व एवं वित्तीय घाटा राज्य के समेकित निधि के प्रचालन पर आगणित किया जाता है। इसलिए समेकित निधि के प्रचलन हेतु निम्न दो विवरण संक्षिप्त रूप से दिए जाते हैं।

3. प्राप्तियों का विवरण (समेकित निधि) : इस विवरण में राजस्व एवं पूंजीगत प्राप्तियां तथा भारत सरकार से ऋण अन्य संस्थानों, बाजार ऋण जो सरकार ने लिए हैं ऋणों के कारण वसूलियां एवं अग्रिम सम्मिलित हैं।

4. व्यय का विवरण (समेकित निधि) : यह विवरण न केवल कार्यों के द्वारा व्ययों को दर्शाता है बल्कि कार्यों की प्रकृति (व्ययों के उद्देश्यों) का संक्षिप्त व्यय भी प्रदर्शित करता है।

इसके अतिरिक्त खण्ड परिशिष्ट, परिशिष्ट – 1 जो कि सरकार के प्राप्तियों एवं वितरणों का रोकड़ प्रवाह वितरण के रूप में एक वैकल्पिक प्रदर्शन है।

द्वितीय खण्ड में तीन भाग सम्मिलित हैं। प्रथम भाग में निम्न छः विवरण दिए गए हैं।

5. प्रगामी पूंजीगत व्यय का विवरण : यह विवरण पूंजीगत कार्यकलापों के प्रगामी कार्य को प्रदर्शित करता है जिसका योग विवरण संख्या एक में दर्शाया गया है।

6. उधार एवं अन्य दायित्वों का विवरण : सरकार के ऋणों के अन्तर्गत बाजार से लिया गया ऋण (आन्तरिक ऋण) भारत सरकार से लिए गए ऋण एवं अग्रिम सम्मिलित हैं। ये दोनों सम्मिलित रूप से राज्य सरकार के लोक ऋण हैं। इसके साथ ही इस संक्षिप्त विवरण में 'अन्य प्राप्तियां' जो कि लोक लेखे के विभिन्न प्रक्षेत्रों में शेष है को भी प्रदर्शित करता है। लोक लेखे के शेषों के सम्बन्ध में सरकार एक धरोहरी या संरक्षक है इसलिए सरकार इन शेषों के प्रति उत्तरदायी होती है। इस विवरण में ऋणों की सेवाओं पर टिप्पणी भी सम्मिलित है जो कि राजस्व प्राप्ति पर कुल ब्याज प्रभार की मात्रा पर टिप्पणी होती है।

(XI)

7. सरकार द्वारा दिए गए ऋणों का विवरण : राज्य सरकार द्वारा दिए गए ऋणों एवं अग्रिमों को विवरण संख्या एक में तथा वसूलियों एवं भुगतानों के प्रकृति को विवरण संख्या-2, 3 तथा 4 में दर्शाया गया है। यहां ऋण एवं अग्रिम संक्षिप्त क्षेत्र और ऋणी समूहवार है। इसके नीचे ऐसे ऋणों की अवशेष वसूली के सम्बन्ध में एक टिप्पणी अंकित की गयी है जिनका विस्तृत विवरण महालेखाकार तथा राज्य सरकार के विभागों में रखा गया है।

8. राज्य सरकार द्वारा दिए गए सहायक अनुदानों का विवरण : अनुदान दाता संस्थान को समूहवार तैयार किया गया है। इसमें दिए गए अनुदानों के प्रकार के सम्बन्ध में टिप्पणी भी सम्मिलित की गयी है।

9.सरकार द्वारा दी गई वचनबद्धताओं का विवरण : वर्ष के दौरान वैधानिक निगमों, सरकारी कम्पनियों, स्थानीय निकायों एवं अन्य संस्थाओं द्वारा दिए गए ऋणों जिनके पुर्नभुगतान की वचनबद्धताएं राज्य सरकार द्वारा दी गई है तथा वर्ष के अन्त में जिन राशियों की वचनबद्धताएं अवशेष है। उनको इस विवरण में दिखाया गया है।

10. प्रभारित एवं दत्तमत्त व्ययों का विवरण : यह विवरण सरकार के दत्तमत एवं प्रभारित व्ययों को दर्शाता है।

भाग-II खण्ड-2: इस भाग में लघुशीर्षवार 9 विवरण है। जो कि लेनदेनों के विस्तृत विवरण प्रस्तुत करते हैं। ये विवरण खण्ड-1, भाग-I से सम्बद्ध है।

11. लघु शीर्षवार राजस्व एवं पूंजीगत प्राप्तियों का विस्तृत विवरण : यह विवरण सरकार के राजस्व एवं पूंजीगत प्राप्तियों का विस्तृत विवरण प्रस्तुत करता है।

12. लघु शीर्षवार राजस्व व्यय का विस्तृत विवरण : यह विवरण सरकार के राजस्व व्यय का विस्तृत विवरण प्रस्तुत करता है। इसमें आयोजनागत एवं आयोजनेत्तर आंकड़ों को अलग-अलग दिखाया गया है तथा विगत वर्षों के आंकड़ों से तुलना भी उपलब्ध है।

13. लघु शीर्षवार पूंजीगत परिव्यय का विस्तृत विवरण : यह विवरण सरकार के पूंजीगत परिव्ययों को विस्तृत रूप से प्रस्तुत करता है। इसमें आयोजनागत एवं आयोजनेत्तर आंकड़ों को पृथक रूप से दर्शाया गया है। तथा विगत वर्षों के आंकड़ों से तुलना भी उपलब्ध है। वर्ष के अन्त तक के एक मुश्त पूंजीगत परिव्ययों को भी दर्शाया गया है।

(XII)

14. सरकार के विनियोगों का विस्तृत विवरण : यह विवरण सरकार के विगत वर्षों की अंशपूँजी एवं ऋण पत्रों में निवेश की स्थिति को दर्शाता है। विवरण में अंशपूँजी के प्रकार जिनको लिया गया है, मूल्य, प्राप्त लाभांश इत्यादि सम्मिलित है।

15. उधार एवं अन्य देताओं का विस्तृत विवरण : लघु शीर्षवार उधारों का विस्तृत विवरण (सरकार द्वारा लिए गए बाजार ऋण एवं भारत सरकार से लिए गए ऋण) परिपक्वता तथा ऋणों के पुर्नभुगतान का पूर्ण विवरण इसमें शामिल है। यह विस्तृत विवरण खण्ड-II भाग-1 के विवरण संख्या-6 से सम्बद्ध है।

16. सरकार द्वारा दिए गए ऋणों एवं अग्रिमों का विस्तृत विवरण : सरकार द्वारा दिए गए ऋणों एवं अग्रिमों का विस्तृत विवरण, ऋण शेषों में बदलाव ऋणों का अपलेखन, ऋणों पर ब्याज प्राप्ति इत्यादि इस विवरण में सम्मिलित है। यह आयोजनागत ऋणों को पृथक से दिखलाता है यह विस्तृत विवरण खण्ड-2 , भाग-1 विवरण 7 से सम्बद्ध है।

17. राजस्व लेखे के अतिरिक्त व्यय हेतु अन्य स्रोतों एवं प्रयासों से प्राप्त निधि का विस्तृत विवरण : पूँजीगत एवं अन्य व्यय (राजस्व लेखे के अतिरिक्त) तथा व्ययों हेतु अन्य स्रोतों से निधि का विवरण इसमें दर्शाया गया है।

18. आकस्मिकता निधि एवं अन्य लोक लेखे के लेनदेनों का विस्तृत विवरण : यह विवरण वर्ष के दौरान आकस्मिकता निधि में बदलाव, निधि को विनियोग, व्यय, धनराशि की प्रतिपूर्ति को दर्शाता है।

19. उद्दिष्ट शेषों का विस्तृत विवरण : यह विवरण लोक लेखे के आरक्षित निधियों के अतिरिक्त विनिवेश को विस्तृत रूप से दर्शाता है।

खण्ड-2, भाग-III में परिशिष्ट हैं जिनमें वेतन, सब्सिडी, योजनावार एवं संस्थानवार सहायक अनुदान, व वाह्य सहायतित परियोजनाओं का विस्तृत रूप, वृहद् केन्द्रीय योजनाओं एवं राज्य आयोजनागत योजनाओं इत्यादि में योजनावार व्यय को दर्शाया गया है। इस विवरण में लेखे के उपशीर्ष स्तर (लघु शीर्ष से नीचे) जो कि वित्त लेखे में नहीं है को दर्शाया गया है। इनकी एक विस्तृत सूची खण्ड-1 तथा 2 के अनुक्रमणिका में दी गई है। परिशिष्टों को विवरणों के साथ पढ़ने से राज्य सरकार की वित्तीय स्थिति स्पष्ट हो जाती है।

(XIII)

(स)–शीघ्र गणक : विवरणों में क्या सम्मिलित है इसकी तुरन्त जानकारी हेतु नीचे सारणी दी गई है। जिसमें महत्वपूर्ण पैरामीटर के सन्दर्भ में संक्षिप्त एवं विस्तृत विवरण दिया गया है। नीचे दिये गए परिशिष्टों की संख्या विस्तृत नहीं है।

पैरामीटर	विवरणों का सार (खण्ड-1)	विस्तृत विवरण (खण्ड-2)	परिशिष्ट
राजस्व प्राप्तियां (प्राप्त अनुदानों सहित)	2,3	11	
राजस्व व्यय	2,4	12	2 (वेतन), 3 (उपादान)
सरकार द्वारा प्रदत्त सहायता अनुदान	2	8	4
पूँजीगत प्राप्तियां	2,3	11	
पूँजीगत व्यय	1,2,4	5,13,17	
सरकार द्वारा दिए गए ऋण एवं अग्रिम	1,2,7	16	
ऋणों की स्थिति/उधार	1,2,6	15	
कम्पनी, निगमों इत्यादि में सरकार का निवेश		14	
रोकड़	1,2		1,8
लोक लेखा में अवशेष तथा उनका निवेश	1,2	18,19	
प्रत्याभूति		9	
योजनाएँ			5 (वाह्य सहायतित परियोजनाएँ), 6,7

(XIV)

(स)– पुस्तकीय समायोजन: कुछ लेनदेन पुस्तकीय समायोजन के प्रकृति के होने के कारण वास्तविक रोकड़ लेनदेनों को नहीं दर्शाते हैं जैसा कि नीचे दिया गया है। विशिष्ट विवरण को लेखे की टिप्पणियों तथा सम्बन्धित विवरणों की पाद टिप्पणी में दिखाया गया है।

(i)– क्रियात्मक मुख्य लेखा शीर्षों (सम्बन्धित विभाग) को नामे करते हुए वेतन से सभी कटौतियों (सामान्य भविष्य निधि, अग्रिमों की वसूलियां इत्यादि) का समायोजन कर राजस्व प्राप्ति (जैसे सामान्य भविष्य निधि के अतिरिक्त कटौतियां)/लोक लेखे (जैसे सामान्य भविष्य निधि) में पुस्तकीय समायोजन।

(ii)– समेकित निधि को नामे कर निधियों सृजन/लोक लेखे में निधियों का योगदान का समायोजन जैसे आपदा राहत निधि, आरक्षित निधि, ऋण शोधन निधि इत्यादि।

(iii)– समेकित निधि को नामे करते हुए लोक लेखे में जमा शीर्षों के लेखे को जमा दिखाना।

(iv)– सामान्य भविष्य निधि में ब्याजों और राज्य सरकार के सामूहिक बीमा योजना में वार्षिक समायोजन, जहां लेखा शीर्ष 2049 ब्याज अदायगी को नामे कर लेखा शीर्ष 8009 सामान्य भविष्य निधि में जमा कर राज्य सरकार के सामान्य भविष्य निधि में ब्याज का समायोजन किया जाता है।

(v)– कुछ समायोजन जैसे ऋणों से मुक्ति योजना जिसको कि छठे वेतन आयोग की संस्तुतियों पर भारत सरकार ने मान लिया हो, जहां पर लेखा शीर्ष 0075 विविध सामान्य सेवाएँ की विपरीत पृविष्टि करके लेखा शीर्ष 6004 केन्द्र सरकार से ऋण एवं अग्रिम द्वारा केन्द्र सरकार के ऋणों का अपलेखन किया गया हो। इस स्थिति में राजस्व प्राप्ति एवं लोक लेखा दोनों प्रभावित होते हैं।

1. वित्तीय स्थिति का विवरण

(करोड़ ₹ में)

सम्पत्ति (अ)	सन्दर्भ (क्रम संख्या)		31 मार्च 2011	31 मार्च 2010
	लेखों पर टिप्पणी	विवरण		
रोकड़				
(i) कोषागारों में रोकड़ एवं स्थानीय प्रेषण			(-) 5.45	(-)8.92
(ii) विभागीय शेष		18	(-) 2.15	(-)2.11
(iii) स्थायी नकद अग्रदाय		18	(-) 0.87	(-)0.87
(iv) नकद शेष निवेश लेखा		18	0.00	0.00
(v) भारतीय रिजर्व बैंक में जमा (यदि जमा राशि है तो(-) से चिन्ह से सम्मिलित किया है।			3,34.25	(-)2,27.84
(vi) उद्दिष्ट शेषों से निवेश (ब)		18	9,03.62	7,78.65
पूंजीगत व्यय				
(i) कम्पनियों व निगमों के अंशों में निवेश		13 & 14	12,95.96	12,40.39
(ii) अन्य पूंजीगत व्यय		13	1,22,26.98	1,04,27.71
आकस्मिकता निधि (प्रतिपूर्ति के विनीत)		18	5,54.35	84.25
ऋण एवं अग्रिम		16	7,17.90	7,43.09
विभागीय अधिकारियों से अग्रिम		18
उच्चत तथा विविध शेष (स)		18	4,25.38	7,56.49
प्रेषण शेष		18	8,74.34	5,71.43
व्यय का प्राप्तियों पर संचयी अधिक्य (द)		App-8 & St 13	57,77.71	52,49.81
योग			2,31,02.02	1,96,12.08

अ सम्पत्तियां तथा दायित्व संचयी (Cumulative) है कृपया 'लेखों पर टिप्पणी' संख्या 1 (ii) देखिए।

ब उद्दिष्ट निधियों का सरकारी कम्पनियों के अंश में निवेश पूंजीगत परिव्यय में सम्मिलित नहीं हैं तथा इनको उद्दिष्ट निधियों के निवेश के अन्तर्गत दिखाया गया है।

स इस विवरण में 'उच्चत एवं विविध राशियों' में नकद शेष निवेश लेखा सम्मिलित नहीं है जिसको अलग से दर्शाया गया है।

द प्राप्तियों का व्यय से संचयी (Cumulative) अधिक या व्यय का प्राप्तियों से क्यूमुलेटिव अधिक, इस साल के राजस्व घाटा/राजस्व अधिक्य से भिन्न है।

1. वित्तीय स्थिति का विवरण

(करोड़ ₹ में)

दायित्व	सन्दर्भ (क्रम संख्या)		31 मार्च 2011	31 मार्च 2010
	लेखों पर टिप्पणी	विवरण		
उधार (लोक ऋण)				
(i) आन्तरिक ऋण		15	1,55,48.50	1,36,57.01
(ii) केन्द्र सरकार से ऋण तथा अग्रिम आयोजनेत्तर ऋण		15	9.25	10.55
आयोजनागत योजनाओं हेतु ऋण		15	3,97.45	3,78.02
केन्द्रीय आयोजनागत योजनाओं हेतु कर्ज		15	0.04	0.05
केन्द्रीय पुनरोधित आयोजनागत योजनाओं हेतु कर्ज		15	28.05	29.84
अन्य ऋण		15	0.53	0.53
आकस्मिक निधि (कोरपस)		18	6,00.00	85.00
लोक लेखे पर दायित्व				
(i) अल्प बचते, भविष्य निधियां आदि		18	38,23.16	29,53.45
(ii) निक्षेप		18	16,19.79	15,74.21
(iii) आरक्षित निधियां		18	10,75.25	9,23.42
(iv) प्रेषण शेष				..
(v) उचंत और विविध शेष				..
प्राप्तियों का व्यय पर संचयी अधिक्त्य योग			2,31,02.02	1,96,12.08

निक्षेप में अग्रिम सम्मिलित है।

2. प्राप्तियों एवं संवितरणों का विवरण

(करोड़ ₹ में)					
प्राप्तियां			भुगतान		
	2010-11	2009-10		2010-11	2009-10
भाग-1 समेकित निधि					
खण्ड क राजस्व					
राजस्व प्राप्तियां	1,16,08.16	94,86.13	राजस्व व्यय	1,16,21.07	1,06,57.47
कर राजस्व (राज्य द्वारा उगाहित)	44,05.47	35,59.04	वेतन (अ)	47,21.13	43,88.11
आयोजनेत्तर कर राजस्व			उपादान	43.49	42.45
ब्याज प्राप्ति	53.76	53.71	अनुदान (ब) (स)	15,12.80	15,22.60
अन्य	6,24.30	5,78.15	सामान्य सेवाएं		
योग	6,78.06	6,31.86	ब्याज भुगतान व ऋण सेवा	16,04.58	13,87.97
संघीय करों का अंश	24,60.07	15,50.01	पेंशन	11,41.72	10,47.30
			अन्य	3,06.72	2,90.95
			योग	30,53.02	27,26.22
			सामाजिक सेवाएं	11,19.68	9,40.81
			आर्थिक सेवाएं	7,63.27	7,12.55
केन्द्र से अनुदान	40,64.56	37,45.22	स्थानीय निकायों तथा पंचायतीराज संस्थाओं को क्षतिपूर्ति तथा समनुदेश	4,07.68	3,24.73
राजस्व घाटा	12.91	11,71.34	राजस्व आधिक्य		..
खण्ड ख पूंजीगत					
पूंजीगत प्राप्तियां	पूंजीगत व्यय	18,54.84 *	16,46.73
			सामान्य सेवाएं	1,04.71	1,09.44
			सामाजिक सेवाएं	2,35.24	1,08.59
			आर्थिक सेवाएं	15,13.09	14,28.70
ऋण तथा अग्रिम वसूली	84.87	64.83	ऋण तथा अग्रिम वितरण	59.68	30.06
			सामान्य सेवाएं		..
			सामाजिक सेवाएं		..
			आर्थिक सेवाएं	58.53	28.66
			अन्य	1.15	1.40
लोक ऋण की प्राप्तियां	30,88.16	25,82.38	लोक कर्ज का पुनः भुगतान	11,80.34	13,72.68
आन्तरिक कर्ज (बाजार ऋण आदि)	30,45.22	25,51.04	आन्तरिक कर्ज (बाजार ऋण आदि)	11,53.73	13,36.29
भारत सरकार से ऋण	42.94	31.34	भारत सरकार से ऋण	26.61	36.39
समेकित निधि की कुल प्राप्तियां	1,47,81.19	1,21,33.34	समेकित निधि की कुल व्यय	5,15.00	
शुद्ध अन्तरराज्यीय समायोजन	शुद्ध अन्तरराज्यीय समायोजन		..
समेकित निधि की कुल प्राप्तियां			समेकित निधि का कुल व्यय	1,52,30.93	1,37,06.94
समेकित निधि में कमी	(-) 4,49.74	(-)15,73.60	समेकित निधि में आधिक्य	..	
भाग-2 आकस्मिकता निधि					
आकस्मिकता निधि	5,81.62	37.05	आकस्मिकता निधि	5,36.71	71.42

* पूंजीगत व्यय के सहायक अनुदान से सम्बन्धित ₹ 1.80 करोड़ सम्मिलित है जिसकी जांच की जा रही है।

2. प्राप्तियों एवं संवितरणों का विवरण

प्राप्तियां		(करोड़ ₹ में)			
		भुगतान			
	2010-11	2009-10		2010-11	2009-10

खण्ड 3 लोक लेखा (य)

अल्प बचतें	13,72.65	14,21.80	अल्प बचतें	5,02.93	3,55.78
संचय एवं ऋण शोधन निधि	1,53.15	51.71	संचय एवं ऋण शोधन निधि	1,26.29	84.57
जमायें	23,46.42	21,17.20	जमायें	23,00.83	18,87.82
अग्रिम	1,17.28	1,05.61	अग्रिम	1,17.28	1,05.57
उचंचत एवं विविध	2,12,20.41	1,59,55.82	उचंचत एवं विविध (र)	2,08,89.26	1,52,34.22
प्रेषण	32,53.90	11,42.34	प्रेषण	35,56.81	12,71.23
लोक लेखा की कुल प्राप्तियां	2,84,63.81	2,07,94.48	लोक लेखा का कुल भुगतान	2,74,93.41	1,89,39.19
लोक लेखा में अधिक्क	...	18,55.29	लोक लेखा में कमी	9,70.40	18,55.29
प्रारम्भिक रोकड़ शेष	(-) 2,36.76	(-) 4,84.08	अन्तिम रोकड़ शेष	3,28.81	(-) 2,36.76
रोकड़ शेष में वृद्धि	5,65.57	2,47.32	रोकड़ शेष में कमी

- अ. वेतन, सब्सिडी एवं सहायक अनुदान के आंकड़ों को सभी खण्डों से एकीकृत किया गया है। इस विवरण में समाजिक, सामान्य एवं आर्थिक सेवाओं के व्यय में वेतन, सब्सिडी तथा सहायक अनुदान सम्मिलित नहीं है। (विस्तृत जानकारी ब में)
- ब. सहायक अनुदान, सांविधिक निगमों, सरकारी कम्पनियों, स्वायत्त इकाईयों तथा स्थानीय निकायों को दिया जाता है, जिसका ऊपर एकीकृत आंकड़ा दिया गया है। ये अनुदान स्थानीय निकायों को करों में क्षतिपूर्ति तथा समनुदेशन, स्थानीय निकायों को शुल्क से भिन्न है जिसको अलग से दर्शाया गया है।
- स. सहायक अनुदान में लघु शीर्ष-“20-सहायक अनुदान/अंशदान तथा राज्य सहायता” सभी मुख्य शीर्षों से सम्मिलित है। मुख्य शीर्ष-3604, स्थानीय निकायों तथा पंचायती राज संस्थाओं को क्षतिपूर्ति तथा समनुदेशन अलग से दर्शाया गया है।
- द. राष्ट्रीय अल्प बचत निधि में 1.4.2010 को ₹ 56,44,69.75 लाख की राशि थी जोकि बढ़कर 31मार्च 2011 को ₹ 65,66,15.00लाख हुई।
- य. ब्यौरे के लिए खण्ड-2 में विवरण संख्या-18 देखिए।
- र. ‘उचंचत एवं विविध’ में ‘अन्य लेखे’ जैसे (मुख्य शीर्ष 8673) नकद शेष निवेश लेखा सम्मिलित है। इस कारण राशियां बढ़ी हुई लग रही हे। कृपया ब्यौरे के लिए खण्ड-2 में विवरण संख्या-18 देखिए।

3. प्राप्तियों का विवरण

(A) समेकित निधि

		(करोड़ ₹ में)	
वर्णन	2010-11	2009-10	
क.	कर राजस्व		
क. 1	कर राजस्व	44,05.48	35,59.04
	भू-राजस्व	18.31	8.79
	स्टाम्प तथा पंजीकरण फीस	4,39.50	3,98.70
	राज्य उत्पादक शुल्क	7,55.92	7,04.64
	बिक्री कर	29,40.48	22,46.84
	वाहन कर	2,27.26	1,84.56
	अन्य	24.01	15.51
क. 2	करों की शुद्ध समनुदेशित का भाग	24,60.07	15,50.01
	निगम कर	9,61.53	6,37.85
	निगम कर से भिन्न आय पर कर	5,08.11	3,55.31
	सम्पत्ति कर	1.97	1.44
	सीमा शुल्क	4,30.16	2,16.92
	संघ उत्पाद शुल्क	3,12.93	1,74.73
	सेवा कर	2,45.37	1,63.76
	योग क	68,65.55	51,09.05

3. प्राप्तियों का विवरण

(करोड़ ₹ में)			
ख	करेत्तर राजस्व	2010-11	2009-10
	वानिकी तथा वन्य प्राणी	2,29.69	2,35.70
	अलौह खनन तथा धातुकर्म उद्योग	93.62	74.08
	ब्याज प्राप्तियां	53.76	53.71
	पेंशन तथा अन्य सेवानिवृत्ति लाभों के सम्बन्ध में अंशदान तथा वसूली	49.09	37.43
	शिक्षा, खेल, कला एवं संस्कृति	47.47	34.18
	अन्य प्रशासनिक सेवाएं	47.15	21.18
	चिकित्सा तथा लोक स्वास्थ्य	29.01	11.73
	विविध सामान्य सेवाएं	28.23	14.41
	लोक निर्माण कार्य	24.83	19.50
	बिजली	13.54	56.13
	पुलिस	11.26	9.62
	अन्य सामाजिक सेवाएं	8.71	16.07
	मध्यम सिंचाई	5.03	6.98
	फसल कृषि-क्रम	3.78	4.55
	जलपूर्ति तथा सफाई	3.14	0.31
	शहरी विकास	3.02	3.98
	अन्य सामान्य आर्थिक सेवाएं	2.68	2.52
	लेखन सामग्री तथा मुद्रण	2.24	2.22
	श्रम तथा रोजगार	2.22	2.30
	लघु सिंचाई	2.20	1.77
	अन्य ग्राम विकास कार्यक्रम	2.19	7.26
	सामाजिक सुरक्षा तथा कल्याण	1.98	2.49

3. प्राप्तियों का विवरण

		(करोड़ ₹ में)	
(ब)	करेत्तर राजस्व	2010-11	2009-10
	पशुपालन	1.84	4.23
	पर्यटन	1.75	0.42
	सहकारिता	1.70	1.78
	आवास	1.61	1.60
	सड़क तथा सेतु	1.53	1.24
	उद्योग	1.13	0.34
	जेल	0.87	1.34
	सिविल आपूर्ति	0.70	0.25
	लोक सेवा आयोग	0.60	0.68
	ग्राम तथा लघु उद्योग	0.44	0.53
	लाभांश तथा लाभ	0.21	0.07
	सड़क यातायात	0.19	0.13
	मछली पालन	0.18	0.12
	डेरी विकास	0.13	0.70
	परिवार कल्याण	0.11	0.02
	नगर विमानन	0.08	0.13
	मुख्य सिंचाई	0.07	0.09
	अन्य विशेष क्षेत्र कार्यक्रम	0.03	0.01
	सूचना तथा प्रचार	0.02	0.02
	पहाड़ी क्षेत्र	0.01	0.01
	अन्य राजकोषीय सेवाएं	0.01	0.02
	अन्य कृषि कार्यक्रम	0.01	0.01
	योग ब	6,78.06	6,31.86

3. प्राप्तियों का विवरण

(ii) भारत सरकार से अनुदान

(करोड़ ₹ में)

विवरण	वास्तविक	
	2010-11	2009-10
ग अनुदान		
केन्द्रीय सरकार से सहायता अनुदान	40,64.56	37,45.22
आयोजनेत्तर अनुदान	14,35.20	11,82.95
संविधान के अन्तर्गत अनुदान (राजस्व आदेश का वितरण)	5,55.11	9,86.20
प्राकृतिक आपदा राहत निधि में अंशदान हेतु अनुदान	6,27.55	76.39
केन्द्रीय सड़क निधि से अनुदान		40.57
अन्य अनुदान	2,52.54	79.79
राज्य/संघ क्षेत्र की योजनागत स्कीमों के लिए अनुदान	22,52.56	23,34.66
एकमुश्त (ब्लॉक) अनुदान	22,12.40	21,65.37
संविधान के अनुच्छेद 275 (I) के अन्तर्गत अनुदान	2.50	89.22
अन्य अनुदान	37.66	80.07
केन्द्रीय योजनागत स्कीमों के लिये अनुदान	20.71	11.08
केन्द्र द्वारा समर्थित योजनागत स्कीमों के लिए अनुदान	3,56.09	2,16.53
योग ग	40,64.56	37,45.22
योग-राजस्व प्राप्तियां (क+ख+ग)	1,16,08.16	94,86.13

3. प्राप्तियों का विवरण

(III) पूंजी, लोक ऋण एवं अन्य प्राप्तियां

(करोड़ ₹ में)

	वर्णन	वास्तविक	
		2010-11	2009-10
घ	पूंजीगत प्राप्तियां		
	विनिवेश आयत
	अन्य
	योग घ
इ	लोक ऋण प्राप्ति	30,88.16	25,82.38
	आन्तरिक ऋण	30,45.22	25,51.04
	बाजार ऋण	9,91.52	6,00.00
	भारतीय रिजर्व बैंक से अर्थोपाय अग्रिम (i)	6,60.98	9,69.27
	बॉन्ड्स		..
	वित्तीय संस्थाओं से ऋण	3,18.37	2,05.02
	राष्ट्रीय अल्प बचत निधि को विशेष सुरक्षा प्रदान करना	10,74.35	7,76.75
	अन्य ऋण		..
	केन्द्र सरकार से ऋण और अग्रिम	42.94	31.34
	आयोजनेत्तर ऋण		0.09
	राज्य आयोजनागत योजना हेतु ऋण	42.94	31.25
	केन्द्र आयोजनागत योजनाओं हेतु ऋण
	केन्द्रीयकृत समनुदेशित योजनाओं के लिए ऋण
	अन्य ऋण
	योग इ	30,88.16	25,82.38
च.	राज्य सरकार द्वारा ऋण एवं अग्रिम (वसूलिया) (II)	59.68	64.83
छ.	अंतरराज्यीय परिशोधन लेखा		..
	समेकित निधि की कुल प्राप्तियां (क,ख,ग,घ,इ व च)	1,47,56.01	1,21,33.34

(i) अर्थोपाय अग्रिम

(ii) विस्तृत विवरण, विवरण संख्या 7 और 16 खण्ड-2

4- व्यय का विवरण
(समेकित निधि)

क. व्यय क्रियाकलाप से

(करोड़ ₹ में)

	व्याख्या	राजस्व	पूंजीगत	ऋण एवं अग्रिम	योग
क	सामान्य सेवा				
क. 1	राज्य के अंग				
	संसद/राज्य/संघ राज्य क्षेत्र विधानमण्डल	16.99	16.99
	राष्ट्रपति, उपराष्ट्रपति/राज्यपाल/संघ				
	राज्य क्षेत्रों के प्रशासक	4.20	4.20
	मंत्रीपरिषद्	25.70	25.70
	न्याय प्रशासन	84.14	84.14
	निर्वाचन	9.64	9.64
क. 2	राजकोषीय सेवाएं
	भू राजस्व	1,01.45	1,01.45
	स्टाम्प तथा पंजीकरण	27.18	27.18
	राज्य उत्पादक शुल्क	8.73	8.73
	बिक्री, व्यापार इत्यादि पर कर	46.16	46.16
	वाहन कर	0.12	0.12
	वस्तुओं तथा सेवाओं पर अन्य कर तथा शुल्क	2.11	2.11
	अन्य राजकोषीय सेवाएं	18.29	18.29
	ऋण घटाने या उसका परिहार करने के लिए				
	विनियोजन	1,25.00	1,25.00
	ब्याज अदायगियां	14,79.57	14,79.57
क. 3	प्रशासनिक सेवाएं				
	लोक सेवा आयोग	7.56	7.56
	सचिवालय-सामान्य सेवाएं	70.45	70.45
	जिला प्रशासन	64.66	64.66
	खजाना तथा लेखा प्रशासन	37.65	37.65
	पुलिस	6,02.81	12.72		6,15.53
	जेल	17.79	17.79
	लेखन सामग्री तथा मुद्रण	7.95		..	7.95
	लोक निर्माण-कार्य	2,43.04	91.99	..	3,35.03
	अन्य प्रशासनिक सेवाएं	31.08	31.08
क. 4	पेंशन तथा विविध सामान्य सेवाएं				
	पेंशन तथा अन्य सेवानिवृत्ति लाभ	11,41.72		..	11,41.72
	विविध सामान्य सेवाएं	6.15	6.15
	कुल सामान्य सेवाएं	41,80.14	1,04.71	..	42,84.85

4- व्यय का विवरण
(समेकित निधि)

क. व्यय क्रियाकलाप से

(करोड़ ₹ में)

	व्याख्या	राजस्व	पूंजीगत	ऋण एवं अग्रिम	योग
ख	सामाजिक सेवाएं				
	शिक्षा, खेलकूद, कला तथा संस्कृति				
ख. 1	(विवरण के नीचे नोट-1 देखें)				
	सामान्य शिक्षा (*)	30,61.92	95.10	..	30,61.92
	तकनीकी शिक्षा (*)	72.25	14.15	..	72.25
	खेलकूद तथा युवा सेवाएं (*)	31.38	8.69	..	31.38
	कला एवं संस्कृति (*)	11.63	3.43	..	1,33.00
ख. 2	स्वास्थ्य तथा परिवार कल्याण				
	चिकित्सा तथा लोक स्वास्थ्य	5,54.14	67.75	..	6,21.89
	परिवार कल्याण	60.97	5.07	..	66.04
ख. 3	जल आपूर्ति, सफाई, आवास तथा शहरी विकास				
	जलपूर्ति तथा सफाई	3,80.62	3,80.62
	आवास	1.79	27.25	..	29.04
	शहरी विकास	1,29.29	1,29.29
ख. 4	सूचना तथा प्रसारण				
	सूचना तथा प्रसार	37.40	37.40
ख. 5	अनुसूचित जातियों, अनुसूचित जनजातियों				
	तथा अन्य पिछड़े वर्गों का कल्याण				
	अनुसूचित जातियों, अनुसूचित जनजातियों तथा अन्य पिछड़े वर्गों का कल्याण	1,66.68	8.36	..	1,75.04
ख. 6	श्रमिक तथा श्रम कल्याण				
	श्रम तथा रोजगार	55.75	55.75
ख. 7	समाज कल्याण तथा पोषण				
	सामाजिक सुरक्षा तथा कल्याण	4,10.73	5.44	..	4,16.17
	प्राकृतिक विपत्ति के कारण राहत	1,65.51	1,65.51
ख. 8	अन्य				
	अन्य सामाजिक सेवाएं	29.41	29.41
	सचिवालय-सामाजिक सेवाएं	0.02	0.02
	कुल सामाजिक सेवाएं	51,69.49	2,35.24		54,04.73

* मुख्य लेखा शीर्ष 4202 पूंजीगत लेखा शिक्षा, खेलकूद, कला एवं संस्कृति के लिए एक ही लेखा शीर्ष है।

4- व्यय का विवरण

क. व्यय क्रियाकलाप से

(समेकित निधि)

(करोड़ ₹ में)

	व्याख्या	राजस्व	पूँजीगत	ऋण एवं अग्रिम	योग
ग	आर्थिक सेवायें				
ग. 1	कृषि तथा संबद्ध कार्यकलाप				
	फसल कृषि क्रम	3,37.35	16.88		3,54.23
	मृदा तथा जल संरक्षण	1.90	1.90
	पशुपालन	81.04	9.21	..	90.25
	डेरी विकास	16.03	16.03
	मछली पालन	5.86	0.69	..	6.55
	वानिकी तथा वन्य प्राणी	2,90.35	16.47	..	3,06.82
	बागानी	0.28	0.28
	खाद्य भण्डारण तथा भांडागार	20.10	(-)18.85	..	1.25
	कृषि अनुसंधान तथा शिक्षा	1,08.28	1,08.28
	सहकारिता	28.70	(-)4.93	0.26	24.03
ग. 2	ग्राम विकास				
	ग्राम विकास के लिए विशेष कार्यक्रम	84.86	84.86
	अन्य ग्राम विकास कार्यक्रम	3,70.20	91.82	..	4,62.02
ग. 4	सिंचाई तथा बाढ़ नियंत्रण				
	मुख्य सिंचाई	2,02.84	1,89.69		3,92.53
	मध्यम सिंचाई	16.17	2.03		18.20
	लघु सिंचाई	69.40	1,34.49		2,03.89
	कमान क्षेत्र विकास				
	बाढ़ नियंत्रण तथा जल निकास	3.86	20.63		24.49
ग. 5	ऊर्जा				
	बिजली	0.76	56.71	58.27	1,15.74
	अपारम्परिक ऊर्जा स्रोत	10.63			10.63
ग. 6	उद्योग तथा खनिज				
	ग्रामीण तथा लघु उद्योग	37.82	3.15		40.97
	अलौह खनन तथा धातुकर्म उद्योग	4.03			4.03
	दूरसंचार तथा इलैक्ट्रोनिक्स उद्योग				
	उद्योग तथा खनिज				
ग. 7	परिवहन				
	नगर विमानन	5.43	2.61		8.04
	सड़क तथा सेतु	1,01.30	8,71.77		9,73.07
	सड़क परिवहन	13.07	65.00		78.07
ग. 8	विज्ञान तथा प्रौद्योगिकी				
	अन्य वैज्ञानिक अनुसंधान	10.15			10.15
ग. 9	सामान्य आर्थिक सेवाएं				
	सचिवालय-आर्थिक सेवाएं	3.62			3.62
	पर्यटन	22.88	57.52		80.40
	जनगणना सर्वेक्षण तथा सांख्यिकी	13.09			13.09
	सिविल पूर्ति	2.16			2.16
	अन्य सामान्य आर्थिक सेवाएं	1.59			1.59
	कुल आर्थिक सेवाएं	18,63.75	15,14.89	58.53	34,37.17

4- व्यय का विवरण
(समेकित निधि)

क. व्यय क्रियाकलाप से (करोड़ ₹ में)

	व्याख्या	राजस्व	पूंजीगत	ऋण एवं अग्रिम	योग
घ.	ऋण, अनुदान तथा अंशदान				
	स्थानीय निकायों तथा पंचायती राज संस्थाओं को क्षतिपूर्ति तथा समनुदेशन	4,07.68			4,07.68
ङ.	सरकारी कर्मचारियों को ऋण इत्यादि				
	सरकारी कर्मचारियों को ऋण एवं अग्रिम			1.05	1.05
	विविध ऋण			0.10	0.10
च.	लोक ऋण				
	राज्य सरकार का आन्तरिक ऋण		11,53.73		11,53.73
	केन्द्रीय सरकार से कर्ज तथा अग्रिम		26.61		26.61
छ.	अन्तरराज्य समाशोधन लेखा	
ज	आकस्मिकता निधि में विनियोग		5,15.00		5,15.00
	कुल सीएफआई व्यय	1,16,21.07	35,50.18*	59.68	1,52,30.93

*सम्मिलित

- (1) पूंजीगत लेखा ₹ 18,54.84 करोड़
- (2) राज्य सरकार का आन्तरिक ऋण ₹ 11,53.73 करोड़
- (3) केन्द्र सरकार से ऋण और अग्रिम ₹ 26.61 करोड़
- (4) आकस्मिक निधि में विनियोग ₹ 5,15.00 करोड़

4-व्यय का विवरण (समेकित निधि)

ब. व्यय का स्वरूप

(करोड़ ₹ में)

व्यय के माध्यम	2010-11		
	राजस्व	पूंजीगत	योग
01 - वेतन	33,93.15		33,93.15
20 - अनुदान/अंशदान/राज्य सहायता	19,20.49	1.79	19,22.28
32 - ब्याज/लाभांश	14,79.58		14,79.58
33 - पेंशन/मुआवजा	11,53.96		11,53.96
03 - महंगाई भत्ता	10,96.11		10,96.11
42 - अन्य व्यय	7,10.68	35.80	7,46.48
43 - वेतन/भत्ते आदि के लिये सहायता अनुदान	4,63.58		4,63.58
06 - अन्य भत्ते	2,93.66		2,93.66
24 - वृद्धत निर्माण कार्य	1,36.55	17,64.18	19,00.73
35 - अर्न्तलेखा संक्रमण	1,28.05		1,28.05
21 - छात्रवृत्तियां और छात्र वेतन	1,23.05		1,23.05
02 - मजदूरी	89.30		89.30
29 - अनुरक्षण	73.27	0.65	73.92
07 - मानदेय	64.98		64.98
00 - अन्य	60.98	10.78	71.76
31 - सामग्री और आपूर्ति	49.83	(-)16.25	33.58
04 - यात्रा व्यय	43.78		43.78
50 - सहायता	43.49	..	43.49
09 - विद्युत देय	42.71	...	42.71
26 - उपकरण और संयंत्र	42.56	2.98	45.54
16 - व्यावसायिक तथा विशेष सेवाओं के लिए भुगतान	40.11	..	40.11
15 - गाड़ियों का अनुरक्षण और पेट्रोल आदि की खरीद	31.00	..	31.00
08 - कार्यालय व्यय	29.09	..	29.09
25 - लघु निर्माण कार्य	25.12	1.07	26.19
39 - औषधि तथा रसायन	24.91		24.91
19 - विज्ञापन और बिक्री व्यय	20.26		20.26
27 - चिकित्सा व्यय प्रतिपूर्ति	13.16		13.16
11 - लेखन सामग्री और फार्मों की छपाई	10.31		10.31
12 - कार्यालय फर्नीचर एवं उपकरण	9.15	0.06	9.21
14 - कार्यालय स्टाफ	7.32		7.32
48 - महंगाई वेतन	0.88		0.88
30 - निवेश/ऋण	0.00	53.78	53.78
योग -	1,16,21.07	18,54.84	1,34,75.91

* रुपये 62.67 लाख अवकाश नकदीकरण के सम्मिलित है।

4-व्यय का विवरण (समेकित निधि)

ब. व्यय का स्वरूप

(करोड़ ₹ में)

2009-10			2008-09		
राजस्व	पूंजीगत	योग	राजस्व	पूंजीगत	योग
34,92.69	..	34,92.69	18,78.67	..	18,78.67
18,47.33	..	18,47.33	15,46.69	10.85	15,57.54
13,37.97	..	13,37.97	11,87.51	..	11,87.51
10,45.35	..	10,45.35	8,53.93	..	8,53.93
6,75.75	..	6,75.75	6,62.34	..	6,62.34
5,78.47	47.20	6,25.67	4,97.66	52.69	5,50.35
4,19.33	..	4,19.33	2,57.38	..	2,57.38
2,58.75	..	2,58.75	1,15.02	..	1,15.02
1,14.84	8,81.66	9.96.50	1,42.32	17,46.54	18,88.86
50.00		50.00	66.82		66.82
1,04.31	..	1,04.31	93.30	..	93.30
72.90	..	72.90	61.78	..	61.78
1,67.88	..	1,67.88	1,66.28	..	1,66.28
59.36		59.36	44.03	...	44.03
68.71	1.81	70.52	65.03	7.95	72.98
31.37	56.00	87.37	31.24	28.02	59.26
34.30		34.30	31.02	..	31.02
42.45		42.45	41.94	..	41.94
37.44		37.44	32.16	..	32.16
36.38	..	36.38	43.57		43.57
27.71	..	27.71	21.17	..	21.17
28.00		28.00	25.63		25.63
36.79	..	36.79	25.08	..	25.08
25.93	..	25.93	30.00	..	30.00
...	...	20.05	17.41	..	17.41
...	11.01	..	11.01
10.35	..	10.35	10.61	..	10.61
12.37	..	12.37
...
10.46	..	10.46	11.19	..	11.19
20.05	..	20.05	4,22.92		4,22.92
..	6,60.06	6,60.06	..	1,70.29	1,70.29
1,06,57.47	16,46.73	1,23,04.20	83,93.71	20,16.34	1,04,10.04

लेखों पर टिप्पणियां

1. लेखा नीति का आवश्यक सारांश।

- (i) **लेखा अवधि एवं इसके आवश्यक तत्व:** ये लेखे उत्तराखण्ड सरकार के 01-04-2010 से 31-03-2011 तक की अवधि के लेनदेनों को प्रदर्शित करते हैं।
- (ii) **लेखों का आधार:** ये लेखे कुछ पुस्तकीय समायोजनों के अपवाद के साथ लेखा अवधि के वास्तविक प्राप्तियों एवं संवितरणों को प्रदर्शित करते हैं। परिसम्पतियों एवं सरकार के विनियमों आदि का मूल लागत के आधार पर मूल्यांकित किया जाता है। मौलिक परिसम्पतियों को ह्रासित एवं अवमूल्यित नहीं किया जाता है। मौलिक परिसम्पतियों की समय सीमा की समाप्ति पर इनके मूल्यों को भी नहीं आँका जाता है।
सरकार के पेंशन दायित्व जो कि कर्मचारियों के पूर्व तथा वर्तमान सेवाओं के सेवानिवृत्ति लाभों से सम्बन्धित हैं, को लेखे में नहीं लिया जाता है। यद्यपि, सेवानिवृत्त लाभ जो कि लेखे के दौरान वितरित किए गए हैं लेखे में प्रदर्शित किए जाते हैं। वर्ष के दौरान राज्य सरकार के सेवानिवृत्त हुए कर्मचारियों के पेंशन एवं अन्य सेवानिवृत्त लाभों पर किया गया व्यय ₹ 11,41.72 करोड़ (कुल राजस्व व्यय का 9.82 प्रतिशत) था।
- (iii) **मुद्रा जिसमें लेखे रखे जाते हैं:** सरकार के लेखे भारतीय ₹ में प्रदर्शित किए जाते हैं।
- (iv) **लेखों का स्वरूप:** संविधान के अनुच्छेद, 150 के अन्तर्गत संघ एवं राज्यों के लेखे ऐसे प्रारूप में जैसे कि भारत के नियन्त्रक एवं महालेखापरीक्षक की सलाह पर राष्ट्रपति निर्धारित करे, रखे जाते हैं। अनुच्छेद, 150 में प्रयुक्त शब्द "प्रारूप" (Form) का एक विशिष्ट तात्पर्य है जिसके अन्तर्गत न केवल विस्तृत स्वरूप जिनमें लेखे रखे जाते हैं बल्कि लेनदेनों के वर्गीकरण हेतु उपयुक्त शीर्षों का चुनाव भी शामिल है।
- (v) **राजस्व एवं पूंजीगत का वर्गीकरण:** राजस्व व्यय आवृत्तक प्रकृति के होते हैं जो राजस्व प्राप्ति से पूरित होते हैं। पूंजीगत परिव्यय स्थायी प्रकार की परिसम्पतियों को बढ़ाए जाने के उद्देश्य से किए जाने वाले व्यय के रूप में परिभाषित हैं। सहायक अनुदानों के व्यय को अनुदान दाता के लेखे में राजस्व व्यय के रूप में अभिलेखित किया जाता है। प्राप्त कर्ता के लेखों में इसको राजस्व प्राप्ति के रूप में लिया जाता है।

2. विवरणों को सम्मिलित किए जाने की स्थिति/वित्त लेखे में बारहवें वित्त आयोग द्वारा सस्तुत सूचनाएँ:

बारहवें वित्त आयोग ने वित्त लेखे में आठ नए विवरणों को सम्मिलित करने की अनुशंसा की थी। इन आठ विवरणों में से तीन विवरण अब भी वित्त लेखे में सम्मिलित किए जाने शेष हैं। इनमें से दो विवरण (i) तथा (ii) निम्नवत पुनरीक्षित किए जा रहे हैं। इन विवरणों से सम्बन्धित आवश्यक सूचनाएँ राज्य सरकार से अभी तक प्राप्त नहीं हुई हैं। विवरण निम्न हैं—

(i) भविष्य में होने वाले दायित्वों के आँकड़े,

(ii) वर्ष के दौरान सरकार द्वारा वृहत नीति निर्धारण हेतु लिए गए निर्णयों को लागू करना अथवा भविष्य में रोकड़ प्राप्ति हेतु नई योजनाओं को बजट में प्रस्तावित करना।

3. **मुख्य लेखा शीर्ष-800 'अन्य प्राप्तियां' एवं 'अन्य व्यय'** राजस्व लेखों में चालीस (40) मुख्य लेखा शीर्ष जो कि सरकार के क्रिया कलापों को प्रदर्शित करते हैं के अन्तर्गत ₹ 10,47.86 करोड़ जो कुल राजस्व व्यय का 9.02 प्रतिशत है को लघुशीर्ष-800 'अन्य व्यय' के अन्तर्गत प्रदर्शित किया गया है। इसी प्रकार चौवालीस (44) मुख्य लेखा शीर्ष जो कि सरकार के क्रिया कलापों को प्रदर्शित करते हैं के अन्तर्गत ₹ 12,04.25 करोड़ जो कुल प्राप्ति का 10.37 प्रतिशत है को 800-लघुशीर्ष-अन्य प्राप्ति अंकित कर लेखांकित किया गया है। लेखों में आठ मुख्य लेखाशीर्षों के अन्तर्गत व्यय की अधिकांश धनराशि अन्य व्यय में पुस्तांकित की गई है। इसी प्रकार प्राप्ति के संबंध में 13 मुख्य लेखाशीर्षों में भी पुस्तांकित किया गया है। इस प्रकार वित्त लेखे में वृहद योजनाओं को पृथक रूप से प्रदर्शित नहीं किया गया है। यद्यपि, विनियोग लेखे जो कि राज्य सरकार के लेखे के भाग के रूप में निर्मित होते हैं, में इन व्ययों को सुसंगत लेखा शीर्षों के अन्तर्गत उपशीर्ष (योजना) स्तर पर अथवा अनुदान की विस्तृत मांग के नीचे प्रदर्शित किया गया है। वित्तीय सूचना की उच्च पारदर्शिता प्राप्त करने के लिए राज्य सरकार को सलाह दी गई है कि वह निश्चित शीर्षों/योजनाओं में बजट प्रदान करें।

4. **ए0सी0 बिलों का असमायोजित रहना:** आहरण वितरण अधिकारियों को ए0सी0 बिलों के माध्यम से, संबन्धित सेवा शीर्ष को डेबिट करते हुए धनराशि आहरित करने के लिए अधिकृत किया गया है, उनको चाहिए कि इन सभी मामलों में विस्तृत आकस्मिक व्यय विवरण तैयार कर (अन्तिम व्यय के समर्थन में वाउचर संलग्न करते हुए) निर्धारित अवधि में समायोजन कर दें। वर्तमान में ₹ 77.15 करोड़ की राशि के चार सौ सतासी (391) डी0सी0 बिल अभी तक महालेखाकार कार्यालय(ले0एवं हक0) में अप्राप्त/असमायोजित हैं। वर्ष 2008-09 से 2010-11 तक असमायोजित बिलों का विवरण निम्नवत् है-

वर्ष 2008-09	असमायोजित धनराशि	मदों की संख्या
2008-09	₹ 3.00 करोड़	2
2009-10	₹ 1.41 करोड़	22
2010-11	₹ 72.74 करोड़	367

5. **प्राप्ति एवं व्ययों का मिलान:** सभी नियन्त्रण अधिकारियों को चाहिए कि वे अपने प्राप्ति एवं व्ययों के आंकड़ों का मिलान महालेखाकार के आंकड़ों से कर लें, परन्तु मिलान कार्य मात्र 82 प्रतिशत नियन्त्रण अधिकारियों के स्तर से ही पूरा किया गया है जो राज्य सरकार के कुल व्यय ₹ 1,34,75.91 करोड़ के सापेक्ष मात्र ₹ 97,16.03 करोड़ (राजस्व एवं पूंजीगत) का ही मिलान किया गया, जबकि कुल प्राप्ति ₹ 1,16,08.16 करोड़ के सापेक्ष ₹ 97,71.45 करोड़ मिलान किया गया जो कि कुल प्राप्ति का 82 प्रतिशत है।
6. **नकदी अवशेष:** महालेखाकार कार्यालय द्वारा आगणित नकदी अवशेष ₹ 3,34.25 करोड़ (क्रेडिट) था। भारतीय रिजर्व बैंक द्वारा 31 मार्च को अधिसूचित नकद अवशेष ₹ 44.49 करोड़ (डेबिट) था। दोनों आंकड़ों में ₹ 2,89.76 करोड़ का अन्तर पाया गया है। अन्तर का मुख्य कारण राज्य कोषागारों द्वारा उपलब्ध कराए गए आंकड़ों एवं भारतीय रिजर्व बैंक से प्राप्त आंकड़ों में भिन्नता होना है। जिसका मिलान किया जा रहा है।
7. **बचनबद्धताएँ:** विवरण सं0 9 में दर्शायी गई प्रतिभूतियां राज्य सरकार द्वारा (बजट साहित्य) उपलब्ध कारायी गयी सूचना पर आधारित है, राज्य सरकार ऐसी गारन्टी जारी करने के लिए अधिकृत है। भारत सरकार के लेखा स्टैंडर्ड-1 के अन्तर्गत प्रतिभूतियों को तीन प्रारूपों, सेक्टर,क्लास तथा सेक्टर-क्लास में प्रदर्शित करने की अपेक्षा की गई है। राज्य सरकार के बजट में इस सम्बन्ध में प्रर्याप्त सूचना उपलब्ध नहीं है। ₹ 25 करोड़ प्रतिभूति विमोचन कोष को अन्तरित किया गया है, जबकि कोष से किया गया भुगतान शून्य है।

8. **ऋण एवं निवेश:** ऋण एवं निवेशों के विस्तृत लेखों का रख रखाव राज्य सरकार के विभागों द्वारा किया जाता है, इस संबंध विवरण संख्या 14 में उत्तराखण्ड सरकार से सम्बन्धित आंकड़े पंजीगत लेखे में लघु शीर्ष "190 सरकारी क्षेत्र के तथा अन्य उपक्रमों में निवेश" के व्यय को प्रदर्शित करता है। राज्य सरकार ने इस सम्बन्ध में कोई सूचना उपलब्ध नहीं कराई है।
9. **उच्चन्त शेष:** वित्तीय लेखों में उच्चन्त एवं प्रेषण शीर्षों के निबल शेष दर्शाये जाते हैं उक्त शीर्षों के असमायोजित शेषों के डेबिट एवं क्रेडिट के सकल शेषों को जोड़कर पृथक-पृथक सम्बन्धित शीर्षों में आगणित कर दर्शाया जाता है। मुख्य शीर्ष उच्चन्त की पिछले तीन वर्षों की सकल राशि की स्थिति निम्नवत् है—

(₹ करोड़ में)

लघु शीर्ष	2008-09		2009-10		2010-11	
	नामे	जमा	नामे	जमा	नामे	जमा
101-वेतन तथा लेखा कार्यालय उच्चन्त	16.69	4.84	19.88	3.05	53.39	3.16
निबल	(नामे) 11.85		(नामे) 16.83		(नामे) 50.23	
102-उच्चन्त लेखा (सिविल)	663.89	344.24	545.25	345.91	442.76	354.52
निबल	(नामे) 3,19.65		(नामे) 1,99.34		(नामे) 88.24	
107-नकद समायोजन उच्चन्त लेखा	0.11	0.26	0.11	0.26	0.11	0.26
निबल	(जमा) 0.15		(जमा) 0.15		(जमा) 0.15	
109-रिजर्व बैंक मुख्या0 उच्चन्त	(-) 0.26	0.18	(-) 0.26	(-) 0.26	(-) 0.26	(-) 0.26
निबल	(जमा) 0.44		0.00		0.00	
110-रिजर्व बैंक उच्चन्त के0ले0 कार्यालय	1194.00	219.70	620.49	219.70	620.57	219.70
निबल	(नामे) 974.30		(नामे) 400.79		(नामे) 400.87	
111-विभागीय समायोजन लेखा	224.65	19.61	224.65	19.61	224.65	19.61
	(नामे) 2,05.04		(नामे) 2,05.04		(नामे) 2,05.04	
112-टी0डी0एस0 उच्चन्त	23.38	47.08	28.03	79.68	28.03	97.50
निबल	(जमा) 23.70		(जमा) 51.65		(जमा) 69.47	
113-भविष्य निधि उच्चन्त	22.94	8.35	23.25	8.55	23.58	9.88

निबल	(नामे) 14.59		(नामे) 14.70		(नामे) 13.70	
117-रिजर्व बैंक के वास्ते लेनदेन	17.71	16.73	17.96	16.73	18.10	16.73
निबल	(नामे) 0.98		(नामे) 1.23		(नामे) 1.37	
123-अ0भा0से0 के अधिकारियों का समूह बीमा	0.07	0.21	0.07	0.24	0.11	0.27
निबल	(जमा) 0.14		(जमा) 0.17		(जमा) 0.16	
129-वस्तु क्रय समायोजन उच्चन्त लेखा	0.03	(-)0.68	0.03	(-)0.68	0.03	(-)0.68
निबल	(नामे) 0.71		(नामे) 0.71		(नामे) 0.71	

उपर दी गई नामे एवं जमा राशियां प्रगामी धनराशियों को प्रदर्शित करता है जो कि 2008-09 तथा 2009-10 के वित्त लेखों में दिये गये आंकड़ों से भिन्न है, जिनमें वर्ष के दौरान की धनराशि दी गई है। उक्त शीर्षों के अन्तर्गत परिलक्षित अवशेषों के निस्तारण हेतु सतत प्रयास जारी है। यद्यपि, उच्चन्त एवं प्रेषण शेषों में लम्बित मदों का निस्तारण सरकारी विभागों/ निर्माण एवं वन प्रखण्डों/ भारतीय रिजर्व बैंक/ केन्द्रीय मंत्रालय तथा वेतन एवं लेखा कार्यालय द्वारा प्रस्तुत विवरणों पर निर्भर करता है।

10. **आकस्मिकता निधि:** समेकित निधि से आकस्मिकता निधि में ₹ 5,15.00 का स्थानान्तरण किया गया है जिसके फलस्वरूप आकस्मिकता निधि का कार्पस ₹ 600. 00 करोड़ हो गया। इस में से ₹ 5,54.35 करोड़ की धनराशि वर्ष के अन्त तक असमायोजित पड़ी हैं।
11. **अन्य निधियां:** राज्य सरकार, राज्य/जिला स्तर की स्वायत्तशासी संस्थाओं एवं प्राधिकरणों, सोसईटी बगैर सरकारी संगठनों आदि को केन्द्र द्वारा संचालित योजनाओं (राज्य का हिस्सा) एवं राज्य सरकार, की योजनाओं के लिए निधि उपलब्ध कराती है। क्योंकि निधियों का उपयोग इन कार्यदायी संस्थाओं द्वारा उसी वित्तीय वर्ष में सामान्यतः पूर्ण रूप में नहीं किया जाता है अतः इन कार्यदायी संस्थाओं द्वारा उपयोग में न लायी गई सकल राशि (बैंक में) रख दी जाती है जो आसानी से पता नहीं की जा सकती है। इस प्रकार सरकारी व्यय जिस सीमा तक लेखे में दर्शाया गया अन्तिम नहीं है।
12. **आपत्तिगत बही उच्चन्त:** प्राप्ति एवं व्यय की मदें जो त्रुटीपूर्ण वर्गीकरण या अपूर्ण विवरण के कारण जो लेखे के अन्तिम शीर्ष में नहीं ली जा सकी उन्हे मुख्य लेखाशीर्ष 8658-उच्चन्त लेखे, लघु शीर्ष 102-उच्चन्त सिविल के अन्तर्गत आपत्तिगत बही उच्चन्त में पुस्तांकित कर दिया जाता है। यह मदें जब भी उच्चन्त से निस्तारित होती है इन्हे वास्तविक लेखाशीर्ष में पुस्तांकित कर दिया जाता है। वर्ष 2000 से वर्ष 2007 तक के ₹ 1,18.61 करोड़ के आपत्तिगत बही उच्चन्त का समायोजन हुआ है। वर्ष 2008-09 एवं 2009-10 के कोई आपत्तिगत बही उच्चन्त शेष नहीं हैं। इस धनराशि में ₹ 1,14.90 करोड़ राजस्व व्यय, ₹ 3.71 करोड़ पूंजीगत व्यय समायोजित हुए है। ₹ 1,14.90 करोड़ राजस्व व्यय के आपत्तिगत बही उच्चन्त के समायोजन के फलस्वरूप राजस्व घाटे में बढ़ोतरी हुई जो कि ₹ 12.91 करोड़ हो गई।
13. **लम्बित उपयोगिता प्रमाण पत्र**
लम्बित उपयोगित प्रमाण पत्रों की स्थिति निम्नवत् है:

वर्ष	लम्बित उपयोगिता प्रमाण पत्रों की संख्या	सम्बद्ध धनराशि (करोड़ ₹ में)
2008-09	226	1,10.00
2009-10	234	1,71.00
2010-11	115	1,82.00

(21)

बही समायोजन

“अ” मियादी समायोजन

(करोड़ ₹ में)

क्र.स.	बही समायोजन	लेखों के शीर्ष		राशि	टिप्पणी	
		से	को			
1.	2049-	ब्याज भुगतान	8009-	सामान्य भविष्य निधि	2,73.78	भविष्य निधि पर देय ब्याज
2.	0075-	विविध सामान्य सेवाएँ	6004-	केन्द्र सरकार से ऋण तथा अग्रिम	13.08	भारत सरकार वित्त मंत्रालय द्वारा ऋण राहत की वापसी
3.	2048-	ऋण घटाने या उसका परिहार करने के लिए विनियोजन	8222-	ऋण शोधन निधि	1,25.00	समेकित निधि से ऋण शोधन निधि में स्थानान्तरण
4.	7999-	आकस्मिकता निधि को विनियोजन	8000	आकस्मिकता निधि	5,15.00	राज्य सरकार द्वारा आकस्मिकता निधि को बढ़ा कर 600.00 करोड़ किया गया

(22)

अनुलग्नक अ (i)

मुख्य लेखा शीर्ष जहां अधिकांश व्यय "अन्य व्यय" में वर्गीकृत है
(राजस्व)

(करोड़ ₹ में)

लेखे का मुख्य शीर्ष	कुल व्यय	लघु शीर्ष 800 के अन्तर्गत व्यय	कुल व्यय का प्रतिशत
2041- वाहन कर	0.12	0.12	100.00
2047 - अन्य राजकोषीय सेवाएँ	1,82.89	1,25.55	69.00
2075 - विविध सामान्य सेवाएँ	6.15	6.15	100.00
2245- प्राकृतिक विपत्ति के कारण राहत	1,65.51	1,65.51	100.00
2250- अन्य सामाजिक सेवाएँ	29.39	29.39	100.00
2401- कृषि क्रम	3,37.35	1,25.91	37.00
2407- बागान	0.28	0.28	100.00
2501- ग्राम्य विकास के लिए विशेष कार्यक्रम	84.46	82.46	97.00
2801- विद्युत	0.76	0.76	100.00

(23)

अनुलग्नक अ (ii)

मुख्य लेखा शीर्ष जहां अधिकांश प्राप्तियां "अन्य प्राप्तियां" में वर्गीकृत है
(राजस्व)

(करोड़ ₹ में)

लेखे का मुख्य शीर्ष	कुल प्राप्तियां	लघु शीर्ष 800 के अन्तर्गत प्राप्तियां	कुल प्राप्तियां का प्रतिशत
0023- होटल प्राप्ति कर	9.69	9.69	100.00
0030- स्टाम्प तथा पंजीकरण फीस	4,93.50	4,93.50	100.00
0056- कारागार	0.87	0.87	100.00
0059- लोक निर्माण कार्य	24.83	21.32	86.00
0210- चिकित्सा एवं लोक स्वास्थ्य	29.01	29.01	100.00
0217- शहरी विकास	3.02	3.02	100.00
0235- सामाजिक सुरक्षा तथा कल्याण	1.98	1.98	100.00
0401- फसल कृषि कर	3.78	3.71	98.00
0406- वानिकी एवं वन्य जीव	2,29.69	2,27.94	99.00
0801- विद्युत	13.54	13.54	100.00
0851- ग्राम एवं लघु उद्योग	0.44	0.41	95.00
0852- उद्योग	1.13	1.13	100.00
1452- पर्यटन	1.75	1.75	100.00

(i)

परिशिष्ट - 1
रोकड़ प्रवाह विवरण

(करोड़ ₹ में)

क	सामान्य रोकड़ शेष:	31 मार्च 2011	31 मार्च 2010
	1. कोषागारों में शेष	0.00	0.00
	2. रिजर्व बैंक में जमा	3,34.25	(-) 2,27.84
	3. स्थानीय प्रेषण चलन में	(-) 5.44	(-) 8.92
	योग (1 से 3)	3,28.80	(-) 2,36.76
	4. रोकड़ शेष निवेश लेख
	योग (क)	3,28.80	(-) 2,36.76
ख	अन्य रोकड़ शेष व विनियोग		
	1. विभागीय रोकड़ शेष	(-) 2.15	(-) 2.11
	2. आकस्मिक व्यय हेतु विभागीय स्थाई अग्रिम	(-) 0.87	(-) 0.87
	उद्दिष्ट निधि के आलावा विनियता	9,03.62	7,78.65
	योग (ख)	9,00.60	7,75.67
	योग (क) एवं (ख)	12,29.40	5,38.91

व्याख्यायित टिप्पणियां**क) रोकड़ एवं रोकड़ के समान:**

रोकड़ एवं रोकड़ के समान में कोषागारों में रोकड़ तथा रिजर्व बैंक ऑफ इंडिया एवं अन्य बैंको में जमा एवं प्रेषण जैसा कि ऊपर दिया गया है, सम्मिलित है। रिजर्व बैंक में जमा शीर्ष के शेष {उपरोक्त क (2)} वर्ष की समाप्ति पर समेकित निधि, आकस्मिकता निधि एवं लोक ऋण के संयुक्त शेषों को बताते हैं। रोकड़ की पूर्ण स्थिति रिजर्व बैंक ऑफ इंडिया में जमा के अन्तर्गत कोषागारों के शेषों, रोकड़ शेषों के अलावा विनियोग एवं विभाग संचित निधि इत्यादि के शेषों से प्राप्त हो सकती है।

(ii)

परिशिष्ट – 1 रोकड़ प्रवाह विवरण

(ख) दैनिक रोकड़ शेष: भारतीय रिजर्व बैंक के साथ किए गए अनुबंध अनुसार राज्य सरकार को बैंक में प्रतिदिन का ₹ 0.16 करोड़ का न्यूनतम शेष रखना है यदि शेष राशि किसी दिन कम हो जाती है तो यह कमी समय-समय पर सामान्य और विशेष अर्थोपाय अग्रिमों को प्राप्त कर अधिविकर्ष द्वारा पूरी की जाती है।

दैनिक रोकड़ शेष को बनाए रखने के लिए अर्थोपाय अग्रिम/अधिविकर्ष प्रदान किए जाने के उद्देश्य से भारतीय रिजर्व बैंक उस दिन के लेनदेनों के साथ 14 दिनों के ट्रेजरी बिलों का मूल्यांकन करता है (भारतीय रिजर्व बैंक में अन्तर्राज्यीय लेनदेनों एवं अभिकर्ता बैंकों द्वारा सूचित किए गए कोषागार लेनदेनों द्वारा) इस प्रकार जो रोकड़ शेष प्राप्त होता है, ट्रेजरी बिलों यदि कोई हो की 14 दिन की परिपक्वता अवधि इसमें जोड़ दी जाती है यदि कोई अधिक शेष न्यूनतम रोकड़ शेष के पश्चात प्राप्त होता है तो उसे ट्रेजरी बिलों में विनियोजित कर दिया जाता है।

यदि शुद्ध रोकड़ शेष न्यूनतम रोकड़ शेष से कम होता है और उस दिन कोई ट्रेजरी बिल (जो 14 दिनों में) परिपक्व होने वाला ना हो, तो भारतीय रिजर्व बैंक अपरिपक्व ट्रेजरी बिलों का भी मूल्यांकन करता है और कमी को पूंज कर दिया जाता है यदि उस दिन इस प्रकार के ट्रेजरी बिल भी न हों तो राज्य सरकार अर्थोपाय अग्रिम/विशेष अर्थोपाय अग्रिम/अधिविकर्ष के बिल आवेदित करती है।

(ग) अर्थोपाय अग्रिम:

राज्य सरकार के सामान्य अर्थोपाय अग्रिम की सीमा दिनांक 01.04.2009 से ₹1,45.00 करोड़ थी। बैंक राज्य सरकार के प्रातिभूतियों के आधार पर विशेष अर्थोपाय अग्रिम प्रदान करने के लिए भी सहमत हुआ। बैंक विशेष अर्थोपाय अग्रिमों की सीमा समय-समय पर पुनरीक्षित करता है वष्व 2010-11 के दौरान विशेष अर्थोपाय अग्रिम की सीमा ₹ 1,14.46 करोड़ से ₹ 1,50.97 करोड़ थी।

(*) उपरोक्त रोकड़ शेष भारतीय रिजर्व बैंक में जमा 31 मार्च का रोकड़ शेष है जो कि 16 अप्रैल को आगणित किया गया न कि 31 मार्च के दैनिक शेष से।

(iii)

अग्रिमों, कमियों एवं ओवर ड्राफ्टों पद देय ब्याज निम्नवत है।

न्यूनतम अवशेष में कमी

दर

(अ) सामान्य आर्थोपाय अग्रिम

(i) 90 दिनों तक

6.75 प्रतिशत

(ii) 90 दिनों से आगे

7.75 प्रतिशत

(आ) विशेष अर्थोपाय अग्रिमे

5.75 प्रतिशत

(इ) ओवर ड्राफ्ट

(i) सामान्य के अन्तर्गत अर्थोपाय अग्रिम/सीमा

8.75 प्रतिशत

(ii) सामान्य के ऊपर अर्थोपाय अग्रिम/सीमा

11.75

वर्ष 2010-11 में सरकार द्वारा बैंक में निम्नवत न्यूनतम रोकड़ शेष सीमांकित किया—

(i) दिनों की संख्या जिनमें बिना कोई अग्रिम प्राप्त किस न्यूनतम शेष रहा।

290 दिन

(ii) दिनों की संख्या जिनमें सामान्य अर्थोपाय अग्रिम प्राप्त करने के पश्चात न्यूनतम शेष रहा।

13 दिन

(iii) दिनों की संख्या जिनमें विशेष अर्थोपाय अग्रिम प्राप्त करने के पश्चात न्यूनतम शेष रहा।

69 दिन

(iv) दिनों की संख्या जिनमें उपरोक्त अग्रिमों को प्राप्त करने के पश्चात तथा अधिविकर्ष को छोड़कर न्यूनतम शेष में कमी रही। —

शून्य दिन

(v) दिनों की संख्या जिनमें अधिविकर्ष प्राप्त किया गया।

11 दिन

(घ) खजाना बिल

(द) दिनांक 01.04.2010 से दिनांक 31.03.2011 तक ₹ 97,25.72 करोड़ के ट्रेजरी बिल क्रय किए गए तथा ₹ 97,25.72 करोड़ के बिक्री किए गए शेष शून्य रहा।

(iv)

(स) दिनांक 31.03.2011 तक सामान्य रोकड़ शेष तथा उद्दिष्ट निधियों से निम्नवत विनियोजन किया गया :-

क्र. सं.		रोकड़ शेष निवेश लेखा	उद्दिष्ट निधि	योग
1.	भारत सरकार की प्रतिभूतियां	..	9,03.62	9,03.62
2.	भारत सरकार के कोषागार बिल	शून्य

भाग—I

	(24)	
	विषय सूची	
विषय		पृष्ठ संख्या
खण्ड-1		
•	विषय सूची	
•	भारत के नियंत्रक-महालेखापरीक्षक का प्रमाण- पत्र	III-V
•	वित्त लेखे की मार्गदर्शिका	VII-XIV
1	वित्तीय स्थिति का विवरण	1-2
2	प्राप्तियों एवं संवितरण का विवरण	3-4
3	प्राप्तियों का विवरण	5-9
4	व्यय का विवरण	10-13
	कार्यात्मक स्वरूप	15-16
•	लेखे पर टिप्पणी	17-21
(अ)(i)	अनुलग्नक अधिकांश व्यय का अन्य व्यय के वर्गीकरण का अनुलग्नक	22
(अ)(ii)	अ अधिकांश प्राप्तियों का अन्य प्राप्तियों के वर्गीकरण का अनुलग्नक	23
	परिशिष्ट-1 रोकड़ प्रवाह विवरण	i-iv
खण्ड-2	भाग-1	
5	प्रगामी पूंजीगत व्यय का विवरण	27-34
6	उधार एवं अन्य देयता का विवरण	35-38
7	सरकार द्वारा दिये गए ऋण एवं अग्रिमों का विवरण	39-40
8	सरकार द्वारा दिये गये अनुदान का विवरण	41
9	सरकार द्वारा दी गई प्रत्याभूतियों का विवरण	42-47
10	दत्तमत एवं प्रभारित दत्तमत एवं प्रभारित व्यय का विवरण	48-49

	(25)	
	भाग-2	
11	लघुशीर्षवार राजस्व एवं पूजीगत प्राप्तियों का विस्तृत विवरण	51-70
12	लघु शीर्षवार राजस्व व्यय का विस्तृत विवरण	71-103
13	पूजीगत व्यय का ब्यौरेवार विवरण	104-198
14	सरकार द्वारा निवेश का ब्यौरेवार विवरण	199-216
15	उधार एवं अन्य देयताओं का विवरण	217-237
16	सरकार द्वारा दिये गये ऋणों एवं अग्रिमों का विस्तृत विवरण	238-277
17	राजस्व खाते से भिन्न व्यय हेतु निधियों के स्त्रोतों व उनके प्रयोग का विस्तृत विवरण	278-280
18	आकस्मिकता निधि और लोक लेखा लेन-देनों का ब्यौरेवार विवरण	281-302
19	उद्दिष्ट शीर्षों के निवेश का ब्यौरेवार विवरण	303-309
भाग-3	परिशिष्ट	310
2	वेतन पर तुलनात्मक व्यय	vi-xv
3	उपादान पर तुलनात्मक व्यय	xvi-xxxiv
4	राज्य सरकार द्वारा दिया गया सहायक/सहायता (संस्था अनुसार एवं योजना अनुसार)	xxxv-xl
5	वाह्य सहायता योजनाएँ	xli
6	आयोजनागत व्यय योजना (केन्द्रीय एवं राज्य)	xlii-lii
7	एजेंसियों को लागू करने के लिए राज्य में केन्द्रीय योजना के धन का प्रत्यक्ष हस्तांतरण (धन राज्य बजट के बाहर कराई) (बिना जॉचा हुआ आंकडा)	liii-lviii
8	(संचित निधि, आकस्मिकता निधि और सार्वजनिक खाते)	lix-lxiii
9	सिंचाई कार्यों के वित्तीय परिणाम	lxiv
10	अपूर्ण पूजीगत कार्यों की सूची	lxv-xcviii
11	अनुरक्षण व्यय	xcix-c

5 – प्रगामी पूंजीगत व्यय का विवरण						
मुख्य शीर्ष	विवरण	2009-2010 के दौरान व्यय	2009-2010 तक प्रगामी व्यय	2010-11 के दौरान व्यय	2010-11 के अन्त तक प्रगामी व्यय	प्रतिशत वृद्धि (+) कमी (-)
(लाख ₹ में)						
क	- सामान्य सेवाएँ					
4047	- अन्य राजकोषीय सेवाएँ	..	2,37.37	..	2,37.37	
4055	- पुलिस	11,54.54	2,34,40.60	12,72.13	2,47,12.73	(+) 10.19
			74,22.62		74,22.62	
4058	- लेखन सामग्री तथा मुद्रण	22.60	6,05.87	..	6,05.87	..
			9,70.61		9,70.61	
4059	- लोक निर्माण कार्य	97,66.70	8,91,98.63	91,98.77	9,83,97.40	(-) 5.82
			8,43,05.24		8,43,05.24	
4070	- अन्य प्रशासनिक सेवाएँ	..	1,40,42.87	..	1,40,42.87	..
	योग-क सामान्य सेवाएँ	1,09,43.84	11,32,45.10	1,04,70.90	12,37,16.00	(-) 4.32
			10,69,78.71		10,69,78.71	
ख	- सामाजिक सेवाएँ					
(क)	- शिक्षा, खेलकूद कला तथा संस्कृति					
4202	- शिक्षा, खेलकूद कला तथा संस्कृति	53,04.54	7,10,95.26	1,21,36.70	8,32,31.96	(+) 1,28.80
			5,41,27.15		5,41,27.15	
	योग-(क) शिक्षा, खेलकूद कला तथा संस्कृति	53,04.54	7,10,95.26	1,21,36.70	8,32,31.96	(+) 1,28.80
			5,41,27.15		5,41,27.15	

5 – प्रगामी पूंजीगत व्यय का विवरण						
मुख्य शीर्ष	विवरण	2009-2010 के दौरान व्यय	2009-2010 तक प्रगामी व्यय	2010-11 के दौरान व्यय	2010-11 के अन्त तक प्रगामी व्यय	प्रतिशत वृद्धि (+) कमी (-)
(लाख ₹ में)						
(ख)	सामाजिक सेवार्ये					
(ख)	– स्वास्थ्य तथा परिवार कल्याण					
4210	– चिकित्सा तथा लोक स्वास्थ्य	38,03.05	5,75,46.21	67,44.66	6,43,20.87	(+) 78.14
			7,75,86.95		7,75,86.95	
4211	– परिवार कल्याण	3,83.01	40,13.17	5,07.63	45,20.80	(+) 32.54
			1,31,06.74		1,31,06.74	
	योग–(ख) स्वास्थ्य तथा परिवार कल्याण	41,86.06	6,15,59.38	72,82.29	6,88,41.67	(+) 73.97
			9,06,93.69		9,06,93.69	
(ग)	– जल पूर्ति, सफाई, आवास तथा शहरी विकास					
4215	– जल पूर्ति तथा सफाई	..	42,60.32		42,60.32	
4216	– आवास	5,01.15	1,14,79.20	27,24.90	1,42,04.10	(+) 3,38.87
			5,04,52.38		5,04,52.38	
4217	– शहरी विकास	.	27,33.23		27,33.23	
	योग–(ग) जल पूर्ति, सफाई, आवास तथा शहरी विकास	5,01.15	1,14,79.20	27,24.90	1,42,04.10	(+) 3,87.87
			5,74,45.93		5,74,45.93	

5 – प्रगामी पूंजीगत व्यय का विवरण						
मुख्य शीर्ष	विवरण	2009-2010 के दौरान व्यय	2009-2010 तक प्रगामी व्यय	2010-11 के दौरान व्यय	2010-11 के अन्त तक प्रगामी व्यय	प्रतिशत वृद्धि (+) कमी (-)
(ख)	सामाजिक सेवायें					
(घ)	- सूचना तथा प्रसारण					
4220	- सूचना तथा प्रचार	..	8,83.81	..	8,83.81	
4221	- प्रसारण	..	58.25	..	58.25	
	योग-(घ) सूचना तथा प्रसारण	..	9,42.06	..	9,42.06	
(ङ)	- अनुसूचित जाति, अनुसूचित जनजाति तथा अन्य पिछड़े वर्गों का कल्याण					
4225	- अनुसूचित जाति, अनुसूचित जनजाति तथा अन्य पिछड़े वर्गों का कल्याण	6,16.57	2,60,00.34	8,36.60	2,68,36.94	(+) 35.69
	योग-(ङ) अनुसूचित जाति, अनुसूचित जनजाति तथा अन्य पिछड़े वर्गों का कल्याण	6,16.57	2,60,00.34	8,36.60	2,68,36.94	(+) 35.69
(च)	- समाज कल्याण तथा पोषण					
4235	- सामाजिक सुरक्षा तथा कल्याण	2,51.09	41,78.43	5,43.58	47,22.01	(+) 1,16.49
	योग- (च) समाज कल्याण तथा पोषण	2,51.09	41,78.43	5,43.58	47,22.01	(+) 1,16.49
(छ)	- अन्य सामाजिक सेवायें					
4250	- अन्य सामाजिक सेवाओं	0.28	23,06.78	..	23,06.78	(-) 100.00
	योग-(छ) अन्य सामाजिक सेवायें	0.28	23,06.78	..	23,06.78	(-) 100.00

मुख्य शीर्ष	विवरण	2009-2010 के दौरान व्यय	2009-2010 तक प्रगामी व्यय	2010-11 के दौरान व्यय	2010-11 के अन्त तक प्रगामी व्यय	प्रतिशत वृद्धि (+) कमी (-)
				(लाख ₹ में)		
ग	- आर्थिक सेवाएँ					
(क)	- कृषि तथा सम्बद्ध क्रिया कलाप					
4425	- सहकारिता	(-) 2,88.83	45,98.18	(-) 4,93.15	41,05.03	(-) 70.23
			2,89,56.79		2,89,56.79	
4435	- अन्य कृषि कार्यक्रम	..	(-)3.72		(-)3.72	
	योग (क) कृषि तथा सम्बद्ध क्रिया कलाप	72,53.65	3,40,21.16	19,46.61	3,59,67.77	(-) 73.16
			11,56,16.34		11,56,16.34	
(ख)	- ग्राम विकास					
4515	- अन्य ग्राम विकास कार्यक्रम	70,61.04	4,78,97.49	91,82.06	5,70,79.55	(+) 30.04
			2,13,32.44		2,13,32.44	
	योग (ख) ग्राम विकास	70,61.04	4,78,97.49	91,82.06	5,70,79.55	(+) 30.04
			2,13,32.44		2,13,32.44	
(ग)	- विशेष क्षेत्र कार्यक्रम					
4551	- पहाड़ी क्षेत्र	..	1,13,36.19	..	1,13,36.19	..
		..	23,29,68.93		23,29,68.93	
4575	- अन्य विशेष क्षेत्र कार्यक्रम	..	7,70,23.09	..	7,70,23.09	..
	योग (ग) विशेष क्षेत्र कार्यक्रम	..	1,13,36.19	..	1,13,36.19	..
			30,99,92.02		30,99,92.02	

5 – प्रगामी पूंजीगत व्यय का विवरण						
मुख्य शीर्ष	विवरण	2009-2010 के दौरान व्यय	2009-2010 तक प्रगामी व्यय	2010-11 के दौरान व्यय	2010-11 के अन्त तक प्रगामी व्यय	प्रतिशत वृद्धि (+) कमी (-)
				(लाख ₹ में)		
(ग)	– आर्थिक सेवाएँ					
(घ)	– सिंचाई तथा बाढ़ नियंत्रण					
4700	– मुख्य सिंचाई	2,03,42.84	7,41,12.49	1,89,69.30	9,30,81.79	(-) 6.75
4701	– पूंजीगत परिव्यय मध्यम सिंचाई	1,99.67	1,49,39.46	2,03.39	1,51,42.85	(+) 1.86
			67,18,93.44		67,18,93.44	
4702	– लघु सिंचाई	56,59.28	8,93,07.36	1,34,48.66	10,27,56.02	(+) 1,37.64
			13,19,92.77		13,19,92.77	
4705	– कमान क्षेत्र विकास					
			11,95.02		11,95.02	
4711	– बाढ़ नियंत्रण परियोजना	5,09.66	1,41,38.01	20,62.80	1,62,00.81	(+) 3,04.77
			4,56,80.52		4,56,80.52	
		2,67,11.45	19,24,97.32	3,46,84.15	22,71,81.47	(+) 29.85
	योग (घ) सिंचाई तथा बाढ़ नियंत्रण		85,07,61.75		85,07,61.75	
(ङ)	– ऊर्जा					
4801	– बिजली परियोजना	6,61,95.00	16,27,99.69	56,71.00	16,84,70.69	(-) 91.43
			8,19,73.90		8,19,73.90	
4810	– अपारम्परिक ऊर्जा स्रोत					
			0.91		0.91	
	योग (ङ) ऊर्जा	6,61,95.00	16,27,99.69	56,71.00	16,84,70.69	(-) 91.43
			8,19,74.81		8,19,74.81	
(च)	– उद्योग तथा खनिज					
4851	– ग्राम तथा लघु उद्योग	1,34.50	41,88.42	3,14.73	45,03.15	(+) 1,34.00
			1,01,23.39		1,01,23.39	

5 – प्रगामी पूंजीगत व्यय का विवरण						
मुख्य शीर्ष	विवरण	2009-2010 के दौरान व्यय	2009-2010 तक प्रगामी व्यय	2010-11 के दौरान व्यय	2010-11 के अन्त तक प्रगामी व्यय	प्रतिशत वृद्धि (+) कमी (-)
(लाख ₹ में)						
ग	– आर्थिक सेवाएँ (क्रमशः)					
4853	– अलोह खनन तथा धातुकर्म	..	56,86.97	..	56,86.97	..
4854	– सीमेंट तथा धातु रहित खनिज उद्योग	..	50,68.47	..	50,68.47	
4855	– उर्वरक उद्योग	..	5,70.80	..	5,70.80	
4858	– इन्जीनियरी उद्योग		14,00.05		14,00.05	
4859	– दूरसंचार तथा इलेक्ट्रानिक उद्योग	5,77.65	1,82,95.56	..	1,82,95.56	(-) 100.00
4860	– उपभोक्ता उद्योग	..	11,17,56.76		11,17,56.76	
4885	– अन्य उद्योग तथा खनिज	(-) 4,90,00.00	(-) 5,39,35.35	..	(-) 5,39,35.35	(+) 100.00
	योग (घ) उद्योग तथा खनिज	(-) 4,82,87.85	(-) 3,14,51.37	3,14.73	(-) 3,11,36.64	(+) 1.65
			17,21,81.09		17,21,81.09	
(छ)	– परिवहन					
5053	– नागर विमानन	2,62.51	1,44,19.82	2,60.79	1,46,80.61	(-) 0.65
			45,07.32		45,07.32	
5054	– सड़कें तथा सेतू	7,85,04.55	40,18,56.50	8,71,76.99	48,90,33.49	(+) 11.05
			53,48,80.57		53,48,80.57	
5055	– सड़क परिवहन	22,58.72	1,34,83.92	65,00.45	1,99,84.37	(+) 1,87.79
			1,84,60.47		1,84,60.47	
	योग (छ) परिवहन	8,10,25.78	42,97,60.24	9,39,38.23	52,36,98.47	(+) 15.94
			55,78,48.36		55,78,48.36	

5 – प्रगामी पूंजीगत व्यय का विवरण						
मुख्य शीर्ष	विवरण	2009-2010 के दौरान व्यय	2009-2010 तक प्रगामी व्यय	2010-11 के दौरान व्यय	2010-11 के अन्त तक प्रगामी व्यय	प्रतिशत वृद्धि (+) कमी (-)
						(लाख ₹ में)
(ग)	– आर्थिक सेवाएँ –क्रमशः					
(झ)	– विज्ञान, प्रौद्योगिकी, तथा पर्यावरण					
5425	– अन्य वैज्ञानिक तथा पर्यावरण अनुसंधान		4,08.87		4,08.87	
	योग (झ) विज्ञान, प्रौद्योगिकी, तथा पर्यावरण		4,08.87		4,08.87	
(ञ)	– सामान्य आर्थिक सेवाएँ					
5452	– पर्यटन	29,10.77	3,00,84.91	57,52.46	3,58,37.37	(+) 97.62
5455	– मौसम विज्ञान	..	1,34.62	..	1,34.62	
5465	– सामान्य वित्तीय तथा व्यापारिक संस्थाओं में निवेश	..	50,65.04	..	50,65.04	
5475	– अन्य सामान्य आर्थिक सेवाएँ	..	(-) 14,03.54	..	(-) 14,03.54	
	योग (ञ) सामान्य आर्थिक सेवाएँ	29,10.77	3,00,84.91	57,52.46	3,58,37.37	(+) 97.62
	योग (ग) आर्थिक सेवाएँ	14,28,69.84	87,69,45.63	15,14,89.24	1,02,84,34.87	(+) 6.03
	महायोग–	16,46,73.37	2,54,51,79.51	18,54,84.21	1,35,22,94.33	(+) 12.63

व्याख्यतात्मक टिप्पणी वर्ष 2008-09, 2009-10 एवं 2010-11 के दौरान सरकार के विभिन्न संस्थानों में पूंजीगत और ऋण पत्रों के अन्तर्गत कुल विनिवेश क्रमशः ₹ 10,71.03 करोड़, ₹ 12,40.40 करोड़ एवं ₹ 12,95.96 करोड़ रहा एवं वर्ष 2008-09, 2009-10 एवं 2010-11 के दौरान ₹ 0.23 करोड़, ₹ 0.07 करोड़ एवं ₹ 0.20 करोड़ के लाभांश की प्राप्ति हुई। अन्य विवरण, विवरण संख्या 14 में दिये गये हैं।

6 उधार एवं अन्य देयता का विवरण

(i) लोक ऋण एवं अन्य देयता विवरण (#)

(करोड़ ₹ में)

उधार का स्वरूप	1 अप्रैल 2010 को शेष	वर्ष के दौरान प्राप्तियां	वर्ष के दौरान पुर्नभुगतान	31 मार्च 2011 को शेष	शुद्ध वृद्धि (+)/कमी (-)		कुल दायित्वों का प्रतिशत
					राश प्रतिशत	प्रतिशत	
(अ) लोक ऋण							
6003 राज्य सरकार का आन्तरिक ऋण	1,36,57.01	30,45.22	11,53.73	1,55,48.50	18,91.49	13.85	71.99
बजार ऋण	63,45.53	9,91.52	1,02.00	72,35.05	8,89.52	14.02	33.50
भारतीय रिजर्व बैंक से अर्धोप्राय अग्रिम	3,98.49	6,60.98	7,05.87	3,53.60	(-) 44.89	(-) 11.27	1.64
बॉन्ड	0.77	0.77	0.00
वित्तीय संस्थाओं से ऋण	9,24.33	3,18.37	1,35.76	11,06.94	1,82.61	19.76	5.13
राष्ट्रीय अल्प बचत निधि को जारी विशेष प्रतिभूतियां	56,44.69	10,74.35	1,52.90	65,66.14	9,21.45	16.32	30.40
अन्य ऋण	3,43.20	..	57.20	2,86.00	(-) 57.20	(-) 16.67	1.32
6004 केन्द्रीय सरकार से कर्ज तथा अग्रिम	4,18.99	42.94	26.61	4,35.32	16.33	3.90	2.02
आयोजनेत्तर ऋण	10.54	..	1.30	9.24	(-) 01.30	(-) 12.33	0.04
राज्य/संघ राज्य क्षेत्र की योजनागत स्कीमों के लिए ऋण	3,78.03	42.94	23.52	3,97.45	19.42	5.14	1.84
केन्द्रीय आयोजनागत स्कीमों के लिए ऋण	0.05	0.05	0.00
केन्द्र पुरोनिधानित आयोजनागत स्कीमों हेतु ऋण	29.84	..	1.79	28.05	(-) 1.79	(-) 6.00	0.13
1984-85 के पूर्व के कर्ज	0.53	0.53	0.00
योग- लोक ऋण	1,40,76.00	30,88.16	11,80.34	1,59,83.82	19,07.82	13.55	74.00

(#) विस्तृत लेखा पृष्ठ से .. तक दिया गया है।

6 उधार एवं अन्य देयता का विवरण

(i) लोक ऋण एवं अन्य देयता विवरण

(करोड़ ₹ में)

ऋण का स्वरूप	1 अप्रैल 2010 को शेष	वर्ष के दौरान प्राप्तियां	वर्ष के दौरान पुर्नभुगतान	31 मार्च 2011 को शेष	शुद्ध वृद्धि (+)/ कमी (-)		कुल दायित्वों का प्रतिशत
					राशि	%	
(ब) अन्य देयता							
लोक लेखा							
अल्प बचतें, भविष्य निधियां आदि	29,53.45	13,72.65	5,02.93	38,23.17	8,69.73	29.45	17.17
ब्याज वाली आरक्षित निधि	0.01	0.01	0.00
बिना ब्याज वाली आरक्षित निधियां	1,44.77	1,53.15	1,26.29	1,71.63	26.86	18.55	0.79
ब्याज वाली जमा राशियां	2,82.14	2,00.92	2,62.12	2,20.94	(-) 61.20	(-) 21.69	1.02
बिना ब्याज वाली जमा राशियां	12,92.08	21,45.51	20,38.72	13,98.87	1,06.78	8.26	6.48
योग- अन्य देयता	46,72.45	38,72.23	29,30.06	56,14.62	9,42.17	17.44	26.00
योग- लोक ऋण तथा अन्य देयता	1,87,48.45	69,60.39	41,10.40	2,15,98.44	28,49.99	14.63	100.00

ऋण परिहार हेतु व्यवस्था ऋण सेवाओं इत्यादि सम्बन्धी व्याख्यात्मक टिप्पणी इस विवरण के पृष्ठ संख्या.....से.....तक है।

6 उधार एवं अन्य देयता का विवरण

(i) लोक ऋण एवं अन्य देयता विवरण (#)

(करोड़ ₹ में)

- 1- **ऋण परिहार सम्बन्धी व्यवस्था**— उत्तराखण्ड सरकार ने खुले बाजारों से जो ऋण लिया है उसके परिहार हेतु एक 'समेकित सिंकिंग निधि' की व्यवस्था की है जो वित्तीय वर्ष 2000-01 से चालू है। यह निधि राजस्व (समेकित निधि) के योगदान एवं निधि के विनियोग के फलस्वरूप ब्याज से बनाई गई है। इस निधि का उपयोग सरकार द्वारा खुले बाजारों से लिए गये ऋण को कम करने हेतु ऋणों का परिहार निधि के रूप में किया तथा वित्तीय वर्ष 2004-05 से लागू है। इस निधि का उपयोग खुले बाजारों से लिये गये ऋणों के परिहार के अतिरिक्त अन्य किसी उद्देश्य के लिए नहीं किया जायेगा। दिनांक 31-03-2011 को खुले बाजारों के ऋण ₹ 72,35.05 करोड़ थे।
दिनांक 31-03-2011 को 'समेकित सिंकिंग निधि' का कुल शेष ₹ 9,35.00 करोड़ था। इसमें से ₹ 74.38 करोड़ को छोड़कर ₹ 8,78.62 करोड़ भारत सरकार की प्रतिभूतियों पर विनियोजित किये गए थे।
- 2- **लघु बचत निधि से ऋण**— पोस्ट ऑफिस में लघु बचत योजना एवं लोक भविष्य निधि से प्राप्त ऋणों को 3:1 के अनुपात में राज्य सरकार एवं केन्द्र सरकार के बीच विभाजित किया जा रहा है। वर्ष 1999-2000 को लघु बचत संग्रहण के अतिरिक्त एक अन्य निधि 'राष्ट्रीय लघु बचत निधि' ऋणों को अवमुक्त किये जाने के लिए खोली गई वर्ष 2010-11 के दौरान ₹ 10,74.35 करोड़ के ऋण प्राप्त किये गए और ₹ 1,52.90 करोड़ का पुर्नभुगतान किया गया। दिनांक 31-03-2011 को कुल ₹ 65,66.14 करोड़ के बकाया शेष थे जो कि राज्य सरकार के कुल दायित्वों का 30.40 प्रतिशत होता है।
- 3- **बाजार ऋण**— ये लम्बी अवधि के ऋण हैं, जो बाजार से लिए गए तथा जिनकी भुगतान अवधि 12 महीने से अधिक हैं। वर्ष 2010-11 के दौरान माह अप्रैल 2010 एवं जुलाई 2010 तथा जनवरी 2011 को तीन ऋण (8.58 प्रतिशत उत्तराखण्ड सरकार स्कन्ध 2020) राशि ₹ 5,00.00 करोड़, (8.12 उत्तराखण्ड सरकार स्कन्ध 2020) राशि ₹ 2,00.00 करोड़ तथा 8.55 प्रतिशत उत्तराखण्ड सरकार स्कन्ध 2021 राशि 2,91.52 करोड़ प्राप्त किये गए।
- 4- **भारत सरकार से ऋण एवं अग्रिम**— भारत सरकार से प्राप्त ऋण जो कि वर्ष 2009-10 की समाप्ति पर ₹ 16.33 करोड़ से बढ़कर ₹ 4,18.99 करोड़ बढ़कर वर्ष 2010-11 की समाप्ति पर ₹ 4,35.32 करोड़ हो गये।
- 5- **ऋण सेवा, ऋण एवं दायित्वों पर ब्याज** — अवशेष कुल ऋण एवं अन्य दायित्व एवं कुल ब्याज जो वर्ष 2009-10 एवं 2010-11 के दौरान सरकार द्वारा भुगतान किया गया निम्न है—

(27)

	2009-10	2010-11	वर्ष के दौरान शुद्ध वृद्धि (+)/कमी (-)
	(करोड़ ₹ में)		
(i) वर्ष के अन्त में सकल ऋण और अन्य बकाया दायित्व			
(क) लोक ऋण, अल्प बचत तथा भविष्य निधियां आदि।	1,70,29.45	1,98,06.99	(+) 27,77.54
(ख) अन्य दायित्व	17,19.00	17,91.45	(+) 72.45
योग (i)	1,87,48.45	2,15,98.44	(+) 28,49.99
(ii) सरकार द्वारा चुकाया गया ब्याज			
(क) लोक ऋण, अल्प बचत, भविष्य निधियों आदि पर	12,62.56	14,58.47	(+) 1,95.91
(ख) अन्य दायित्वों पर	75.41	21.11	(-) 54.30
	13,37.97	14,79.58	(+) 1,41.61
(iii) घटाइये			
(क) सरकार द्वारा दिये गये ऋणों और अग्रिमों पर प्राप्त ब्याज	0.82	7.98	(+) 7.18
(ख) रोकड़ शेष के निवेश पर प्राप्त ब्याज	9.44	13.78	(+) 4.34
योग (ii)	10.26	21.76	(+) 11.50
(iv) ब्याज प्रभार की निवल राशि	13,27.71	14,57.82	(+) 1,30.11
(v) कुल राजस्व प्राप्तियों के मुकाबले सकल ब्याज की प्रतिशतता (मद ii)	14.10	12.75	(-) 1.35
(vi) कुल राजस्व प्राप्तियों के मुकाबले निवल ब्याज की प्रतिशतता (मद iv)	14.00	12.56	(-) 1.44

इनके अतिरिक्त कुल ₹ 31.99 करोड़ की कुछ अन्य प्राप्तियां एवं समायोजन थे जो वाणिज्य विभागों से ब्याज प्राप्ति, राजस्व शेष पर ब्याज तथा विविध लेखों पर कारण थे। ब्याज के यदि इनको भी घटा दिया जाय तो राजस्व पर ब्याज का भार ₹ 14,25.83 करोड़ रह जायेगा जो कि राजस्व का 12.28 प्रतिशत है।

सरकार ने वर्ष के दौरान विभिन्न उपक्रमों में निवेश के फलस्वरूप ₹ 0.21 करोड़ के लाभांश भी अर्जित किये।

6. ऋण घटाने या उसका परिहार करने के लिए विनियोजन – वर्ष 2010-11 के दौरान ऋण घटाने या उसका परिहार करने तथा गारंटी रिडम्पसन निधि में राजस्व से क्रमशः ₹ 1,25.00 करोड़ एवं रू० शून्य का विनियोजन किया गया।

7. सरकार द्वारा दिये गए ऋण एवं अग्रिमों का विवरण

सेक्टर/ऋण समूह	1 अप्रैल 2010 को शेष	वर्ष के दौरान संवितरण	वर्ष के दौरान पुर्नभुगतान	ऋण एवं अग्रिमों का अपलेखन	31 मार्च 2011 को शेष	वर्ष के दौरान प्रतिशत वृद्धि (+) कमी (-)
(करोड़ ₹ में)						
सामान्य सेवाएं						
सांविधिक निगम
सरकारी कम्पनियां
अन्य	15.98	15.98	..
योग-सामान्य सेवाएं	15.98	15.98	..
सामाजिक सेवाएं						
विश्वविद्यालय/शिक्षण संस्थाएं
पंचायती राज संस्थाएं
नगर पालिका/नगर परिषद/नगर निगम
शहरी विकास प्राधिकरण	20.87	20.87	..
आवास समिति
राज्य आवास निगम
सांविधिक निगम
सरकारी कम्पनियां
सहकारी संस्थाएं/सहकारी निगम/बैंक
अन्य	21.22	21.22	..
योग-सामाजिक सेवाएं	42.09	42.09	..

7. सरकार द्वारा दिये गए ऋण एवं अग्रिमों का विवरण

सेक्टर/ऋण समूह	1 अप्रैल 2010 को शेष	वर्ष के दौरान संवितरण	वर्ष के दौरान पुर्नभुगतान	ऋण एवं अग्रिमों का अपलेखन	31 मार्च 2011 को शेष	वर्ष के दौरान प्रतिशत वृद्धि (+)/ कमी (-)
(करोड़ ₹ में)						
आर्थिक सेवाएं						
पंचायती राज संस्थाएं
नगर पालिका/नगर परिषद /नगर निगम
शहरी विकास प्राधिकरण
सांविधिक निगम
सरकारी कम्पनियां	3,88.60	58.26	76.53	..	3,70.33	..
						..
सहकारी संस्थाएं/सहकारी निगम/बैंक	13.22	0.26	0.31	..	13.17	..
अन्य	2,76.75	0.01	1.50	..	2,75.26	..
योग-आर्थिक सेवाएं	6,78.57	58.53	78.34	..	6,58.76	..
सरकारी कर्मचारी	5.31	1.05	6.53	..	(-) 0.17	..
योग-सरकारी कर्मचारी	5.31	1.05	6.53	..	(-) 0.17*	..
विविध उद्देश्यों हेतु ऋण	1.14	0.10
योग-विविध उद्देश्यों हेतु ऋण	1.14	0.10	1.24	..
योग-ऋण तथा अग्रिम	7,43.09	59.68	84.87	..	7,17.90	..

* ऋणात्मक आंकड़े धनराशियों के अविभाजन के कारण हैं।

(ii) वसूलियां जो बाकी हैं

ऋण एवं अग्रिम के बकाये की वसूली की स्थिति उपलब्ध नहीं है।

8. सरकार द्वारा दिये गये अनुदान का विवरण

(i) नकद दिया गया अनुदान

लेने वाली संस्था	अनुदान का भुगतान				दोस परिसम्पत्तियों के लिए अनुदान	
	2009-10	2010-11			2009-10	2010-11
		आयोजनेत्तर	आयोजनागत सी.एस.एस. एवं सी.पी सहित	योग		
	(लाख ₹ में)					
1. पंचायती राज संस्थाएं						
(i) जिला पंचायत	40,29.63	48,31.04	..	48,31.04
(ii) खण्ड पंचायत	58,13.37	72,19.20	..	72,19.20
(iii) ग्राम पंचायत	1,03,82.14	1,27,24.78	..	1,27,24.78
2. नगरीय स्थानीय इकाईयां						
(i) नगर निगम	26,66.33	32,50.10	..	32,50.10
(ii) नगर पालिका/परिषद्	79,65.52	98,38.27	..	98,38.27
(iii) नगर पंचायत/चिन्हित क्षेत्र कमेटी	16,15.63	21,25.73	..	21,25.73
3. सार्वजनिक क्षेत्र						
(i) सरकारी कम्पनियां	40.00
(ii) सांविधिक निगम
4. स्वायत्त संस्थायें						
(i) विश्वविद्यालय	56,41.19	29,85.03	38,55.92	68,40.95
(ii) विकास प्राधिकरण	5,71,47.45	52.55	1,56,22.03	1,56,74.58
(iii) सहकारी संस्थाएं	8,91.82	1.79	9,51.88	9,53.67
(iv) अन्य	..	61,71.46	7,21,35.12	7,83,06.58
5. अशासकीय संगठन	38,81.38	25,94.97	10,71.62	36,66.59
6. अन्य	8,46,59.01	73,21.01	10,71.62	36,66.59
योग	18,47,33.47	5,91,15.93	13,31,11.81	19,22,27.24

9. सरकार द्वारा दी गयी प्रत्याभूतियों का विवरण

(क) सेक्टरवार प्रतिभूतियों का ब्यौरा

लाख ₹ में

सेक्टर	अधिकतम धनराशि पर प्रत्याभूति (#)		2010-11 के प्रारम्भ में बकाया		वर्ष के दौरान शुद्ध जोड़ (+)	वर्ष के दौरान धटाई गई प्रतिभूतियां (इनवोकड से भिन्न)	वर्ष के दौरान इनवोक की गयी राशि		2010-11 के अन्त तक बकाया		प्रत्याभूति विनिमय या फीस		अन्य मुख्य विवरण
	मूलधन	ब्याज	मूलधन	ब्याज			मुक्त	अमुक्त	मूलधन	ब्याज	प्राप्त	अप्राप्त	
बिजली (4)	18,78,17.91	(अ)	13,08,99.93	13,08,99.93	(अ)	(अ)	(अ)	
सहकारी (1)	1,25,00.00	(अ)	1,25,00.00	1,25,00.00	(अ)	(अ)	(अ)	
राज्य वित्त निगम (1)	15,00.00	(अ)	7,81.80	7,81.80	(अ)	(अ)	(अ)	
शहरी विकास एवं गृहीकरण (1)	14,58.80	(अ)	15,92.86	15,92.86	(अ)	(अ)	(अ)	
नगर पालिका विश्वविद्यालय स्थानीय निकाय (1)	84,02.00	(अ)	48,24.00	48,24.00	(अ)	(अ)	(अ)	
अन्य संस्थाएँ (1)	5,00.00	(अ)	5,00.00	5,00.00	(अ)	(अ)	(अ)	
योग	21,21,78.71		15,10,98.59	15,10,98.59				

(अ) सूचना उपलब्ध नहीं है।

(#) उपलब्ध सूचनाओं के आधार पर

9. सरकार द्वारा दी गयी प्रत्याभूतियों का विवरण

(ख) वर्गवार प्रतिभूतियों का ब्यौरा

लाख ₹ में

सेक्टर	अधिकतम धनराशि पर प्रत्याभूति (#)		2010-11 के प्रारम्भ में बकाया		वर्ष के दौरान शुद्ध जोड़ (+)	वर्ष के दौरान धटाई गई प्रतिभूतियां (इनवोक्ड से भिन्न)	वर्ष के दौरान इनवोक की गयी राशि		2010-11 के अन्त तक बकाया		प्रत्याभूति विनिमय या फीस		अन्य मुख्य विवरण
	मूलधन	ब्याज	मूलधन	ब्याज			मुक्त	अमुक्त	मूलधन	ब्याज	प्राप्त	अप्राप्त	
नाबार्ड (1)	1,25,00.00	(अ)	1,25,00.00	(अ)	1,25,00.00	(अ)	(अ)	(अ)	
ग्रामीण विद्युतीकरण निगम नई दिल्ली (3)	5,43,17.91	(अ)	3,01,49.93	(अ)	3,01,49.93	(अ)	(अ)	(अ)	
विद्युत वित्त निगम नई दिल्ली (1)	13,35,00.00	(अ)	10,07,50.00	(अ)	10,07,50.00	(अ)	(अ)	(अ)	
राष्ट्रीय अनुसूचित जाति वित्त एवं विकास निगम लिमिटेड	5,00.00	(अ)	7,81.80 @	(अ)					7,81.80 @	(अ)	(अ)	(अ)	
राज्य वित्त निगम राष्ट्रीय अनुसूचित वित्त एवं विकास निगम लिमिटेड	1,00.00	(अ)		(अ)						(अ)	(अ)	(अ)	
राष्ट्रीय पिछड़े वित्त एवं विकास निगम लिमिटेड	5,00.00	(अ)		(अ)						(अ)	(अ)	(अ)	
राष्ट्रीय सफाई कर्मचारी वित्त एवं विकास निगम लिमिटेड (1)	1,00.00	(अ)		(अ)						@	(अ)	(अ)	
राष्ट्रीय अल्पसंख्यक वित्त एवं विकास निगम लिमिटेड	1,00.00	(अ)		(अ)						@	(अ)	(अ)	
राष्ट्रीय विकलांग वित्त एवं विकास लिमिटेड	2,00.00	(अ)		(अ)						(अ)	(अ)	(अ)	
राष्ट्रीय विकलांग वित्त एवं वक्फ विकास निगम लिमिटेड (1)	5,00.00	(अ)	5,00.00	(अ)					5,00.00	(अ)	(अ)	(अ)	एमडी-डीएसूडा
नगरीय एवं आवासीय विकास निगम नई दिल्ली (2)	98,60.80	(अ)	64,16.86	(अ)					64,16.86	(अ)	(अ)	(अ)	
योग	21,21,78.71	...	15,10,98.59						15,10,98.59	

(अ) सूचना उपलब्ध नहीं है।

@ व्यक्तिगत निगमों के सन्दर्भ में बकाया प्रतिभूति ज्ञात नहीं है।

(#) उत्तराखण्ड सरकार द्वारा जो प्रतिपूर्तियां की उनकी समेकित सूचना वित्त विभाग में उपलब्ध नहीं थी। तथा राज्य सरकार के वित्त विभाग ने पार्टियों के बीच में अनुबन्ध की छाया प्रतियां उपलब्ध करायी।

9. सरकार द्वारा दी गयी प्रत्याभूतियों का विवरण

(ग) प्रत्येक वर्ग की प्रतिभूतियों का सेक्टरवार ब्यौरा

लाख ₹ में

सेक्टर	अधिकतम धनराशि पर प्रत्याभूति (#)		2010-11 के प्रारम्भ में बकाया		वर्ष के दौरान शुद्ध जोड़ (+)	वर्ष के दौरान घटाई गई प्रतिभूतियां (इनवोकड से भिन्न)	वर्ष के दौरान इनवोक की गयी राशि		2010-11 के अन्त तक बकाया		प्रत्याभूति विनिमय या फीस		अन्य मुख्य विवरण
	मूलधन	ब्याज	मूलधन	ब्याज			मुक्त	अमुक्त	मूलधन	ब्याज	प्राप्त	अप्राप्त	
विद्युत (4)													
(i) ग्रामीण विद्युतीकरण निगम (3)	5,43,17.91	(अ)	3,01,49.93	(अ)	3,01,49.93	(अ)	(अ)	(अ)	
(ii) विद्युत वित्त निगम (1)	13,35,00.00	(अ)	10,07,50.00	(अ)	10,07,50.00	(अ)	(अ)	(अ)	
सहकारिता (1)													
(i) नाबार्ड	1,25,00.00	(अ)	1,25,00.00	(अ)	1,25,00.00	(अ)	(अ)	(अ)	
राज्य वित्त निगम (1)													
(i) राष्ट्रीय अनुसूचित जाति वित्त एवं विकास नि०लि०	5,00.00	(अ)	7,81.80 @		7,81.80 @	(अ)	(अ)	(अ)	
(ii) राष्ट्रीय अनुसूचित जनजाति वित्त एवं विकास नि०लि०	1,00.00												
(iii) राष्ट्रीय पिछड़ा वर्ग वित्त एवं विकास नि०लि०	5,00.00												
(iv) राष्ट्रीय सफाई कर्मचारी वित्त एवं विकास नि०लि०	1,00.00												
(v) राष्ट्रीय अल्पसंख्यक वित्त एवं विकास नि०लि०	1,00.00												
(vi) राष्ट्रीय विकलांग वित्त एवं विकास नि०लि०	2,00.00												

9. सरकार द्वारा दी गयी प्रत्याभूतियों का विवरण

(ग) प्रत्येक वर्ग की प्रतिभूतियों का सेक्टरवार ब्यौरा

लाख ₹ में

सेक्टर	अधिकतम धनराशि पर प्रत्याभूति (#)		2010-11 के प्रारम्भ में बकाया		वर्ष के दौरान शुद्ध जोड़ (+)	वर्ष के दौरान घटाई गई प्रतिभूतियां (इनवोकड से भिन्न)	वर्ष के दौरान इनवोक की गयी राशि		2010-11 के अन्त तक बकाया		प्रत्याभूति विनिमय या फीस		अन्य मुख्य विवरण
	मूलधन	ब्याज	मूलधन	ब्याज			मुक्त	अमुक्त	मूलधन	ब्याज	प्राप्त	अप्राप्त	
शहरी विकास एवं आवास (1) आवास एवं शहर निगम लिमिटेड	14,58.80	...	15,92.86	15,92.86	(अ)	(अ)	(अ)	
नगर निकाय विश्वविद्यालय एवं स्थानीय निकाय (1) आवास एवं शहर निगम लिमिटेड	84,02.00		48,24.00	48,24.00	(अ)	(अ)	(अ)	
अन्य संस्थाएँ (1) राष्ट्रीय अल्पसंख्यक कल्याण एवं वक्फ विकास निगम	5,00.00	(अ)	5,00.00	500.00	(अ)	(अ)	(अ)	
योग	21,21,78.71	..	15,10,98.59	15,10,98.59

(अ) सूचना उपलब्ध नहीं है।

(#) उपलब्ध सूचनाओं के आधार पर

9. सरकार द्वारा दी गयी प्रत्याभूतियों का विवरण

	लोक या अन्य निकाय जिसके लिए प्रत्याभूतियां दी गईं	प्रत्याभूति का संक्षिप्त स्वरूप	अधिकतम धनराशि की प्रत्याभूतियां (केवल मूलधन)	31 मार्च 2010 को प्रत्याभूति धनराशि बकाया	
				मूलधन	ब्याज
प्रतिभूतियों का विवरण निम्न है।					
1	विद्युत (4) I. उत्तराखण्ड जल विद्युत निगम लिमिटेड (मनेरी भाली, द्वितीय पक्ष) II. उत्तराखण्ड निगम लिमिटेड का उत्तराखण्ड विद्युत संचारण III. उत्तराखण्ड विद्युत संचारण निगम लिमिटेड (बकाया ऋणों के पुनर्भुगतान हेतु) IV. उत्तराखण्ड विद्युत निगम लिमिटेड योग	मनेरी भाली परियोजना विद्युत पारिषण का प्राथमिक व्यवस्था का सुदृढीकरण ग्रामीण विद्युतीकरण योजना के क्रियान्वयन हेतु धनराशि का निरन्तर प्रवाह, ऋणों का पुनर्भुगतान सिस्टम में सुधार, पारिषण लाइन के निर्माण में वृद्धि	13,35,00.00 1,65,50.55 2,38,25.00 1,39,42.36 18,78,17.91	10,07,50.00 85,46.93 1,81,03.00 35,00.00 13,08,99.93	
2	सहकारिताएँ (1) (i) सहकारी बैंक (1) उत्तराखण्ड राज्य सहकारी बैंक लि0 हल्द्वानी	कृषि एवं ग्रामीण विकास हेतु	1,25,00.00	1,25,00.00	
3	राज्य वित्तीय सहकारिता (1) I उत्तराखण्ड बहुउद्देशीय वित्त एवं विकास निगम	अनुसूचित जाति, अनुसूचित जनजाति के सफाई कर्मचारी, पिछड़े वर्ग अल्पसंख्यक एवं अशक्त के लाभ हेतु परियोजनाओं का क्रियान्वयन	15,00.00	7,81.80	
4	नगरीय आवास विकास I राज्य आवास विकास अभिकरण	विभिन्न कस्बों में न्यूनतम कीमत पर सफाई योजनाएँ (VAMBAY)	14,58.80	15,92.86	
5	नगर महापालिका/ विश्वविद्यालयों/ स्थानीय/ निकाय (i) नगर निगम (I) मसूरी, दहरादून विकास प्राधिकारण	भूमि अधिग्रहण योजना हेतु	84,02.00	48,24.00	
6	अन्य संस्थाएँ उत्तराखण्ड अल्पसंख्यक कल्याण एवं वक्फ विकास निगम	अल्पसंख्यकों के लाभ हेतु विभिन्न परियोजनाओं का क्रियान्वयन	5,00.00	5,00.00	
महायोग—			21,21,78.71	15,10,98.59	

(क) सूचना उपलब्ध नहीं है।

VAMBAY- वाल्मिकी अम्बेडकर आवास योजना

9. सरकार द्वारा दी गई प्रत्याभूतियों का विवरण

ब्याख्यात्मक टिप्पणी

(लाख ₹ में)

(अ) गारंटी मोचन निधि : राज्य सरकार द्वारा वर्ष 2007-08 गारंटी विमोचन निधि स्थापित की है। निधि का विस्तृत लेखा निम्नवत है:

(i) आरम्भिक अवशेष	25,00.00
(ii) योग: वर्ष के दौरान निधि में स्थानान्तरण राशि
(iii) योग	25,00.00
(iv) कटौती: ली गई प्रत्याभूति के मुक्त करने के लिए निधि से ली गई धनराशि
(v) अन्त राशि	25,00.00
(vi) प्रत्याभूति मोचन निधि से निवेश की गई राशि	25,00.00

आर्थिक प्रबन्धन के सिद्धान्तों को दर्शाते हुए राज्य की विधायिका द्वारा “वर्ष 2005 उत्तराखण्ड राजकोषीय, उत्तरदायित्व और बजट प्रबन्धन अधिनियम” पारित किया गया। अधिनियम के अर्न्तगत सरकार किसी भी ऐसी राशि की गारंटी नहीं देगी जो कि अधिनियम के प्रभावी होने के समय किसी राज्य सरकार के किसी नियम या कानून द्वारा निर्धारित सीमा से अधिक हो या अज्य कोई नियम या कानून जोकि राज्य सरकार द्वारा अधिनियम के लागू होने के बाद बनाया गया हो जबकि राज्य सरकार ने इस सम्बन्ध में यह सूचित नहीं किया गया है कि ऐसा कोई कानून विद्यमान है या राज्य विधायिका द्वारा पारित किया गया है।

(ब) प्रदत्त गारण्टी – राज्य सरकार ने सूचित नहीं किया है कि वर्ष 2010-11 के दौरान कोई गारण्टी प्रदान की गई थी।

(स) लेटर ऑफ कम्फर्ट (सुविधा पत्र) – राज्य सरकार ने सूचित नहीं किया है कि वर्ष 2010-11 के दौरान कोई “लेटर ऑफ कम्फर्ट” जारी किया गया था।

10. दत्तमत एवं प्रभारित व्यय का विवरण

विवरण	वास्तविक					
	2010-11			2009-10		
	भारित	दत्तमत	योग	भारित	दत्तमत	योग
	<i>लाख ₹ में</i>					
व्यय शीर्षक (राजस्व लेखा)	16,36,07.25	99,84,99.58	1,16,21,06.83	14,13,95.27	92,43,51.48	1,06,57,46.75
व्यय शीर्षक (पूँजी लेखा)	2,02.45	18,52,81.76	18,54,84.21	34.74	16,46,38.63	16,46,73.37
लोक ऋण के अन्तर्गत संवितरण, ऋण एवं अग्रिम, अन्तरराज्यीय समायोजन एवं आकस्मिकता निधि को स्थानान्तरण (अ)	11,80,34.16	5,74,67.97	17,55,02.13	13,72,68.43	30,05.64	14,02,74.07
योग	28,18,43.86	1,24,12,49.31	1,52,30,93.17	27,86,98.44	1,09,19,95.75	1,37,06,94.19
(अ) आंकड़े निम्न से आये हैं:-						
ड़-लोक ऋण	11,53,72.84	..	11,53,72.84	13,36,28.95	..	13,36,28.95
राज्य सरकार से आन्तरिक ऋण						
केन्द्रीय सरकार से ऋण एवं अग्रिम	26,61.32	..	26,61.32	36,39.48	..	36,39.48
च-ऋण तथा अग्रिम						
सामान्य सहायता के लिए ऋण
सामाजिक सहायता के लिए ऋण
आर्थिक सहायता के लिए ऋण	..	58,52.64	58,52.64	..	28,64.88	28,64.88
सरकारी कर्मचारियों को ऋण	..	1,05.33	1,05.33	..	1,30.76	1,30.76
विविध प्रयोजन के लिए ऋण	..	10.00	10.00	..	10.00	10.00
छ-अन्तरराज्यीय राज्य समाशोधन						
आन्तरराज्यीय राज्य समाशोधन
ज-आकस्मिक निधि को स्थानान्तरण						
ज-आकस्मिक निधि को स्थानान्तरण	..	5,15,00.00	5,15,00.00

विस्तृत विवरण, विवरण संख्या 18 में दिया गया है

10. दत्तमत एवं प्रभारित व्यय का विवरण

वर्ष 2009-10 एवं 2010-11 का भारित एवं दत्तमत प्रतिशत निम्न प्रकार से था।

वर्ष	व्यय की योग प्रतिशत	
	भारित	दत्तमत
2009-10	20.33	79.67
2010-11	18.50	80.50

भाग—II

(50)

11-लघुशीर्षवार राजस्व एवं पूजीगत प्राप्तियों का विस्तृत विवरण

शीर्ष	वास्तविक आंकड़े		वर्ष के दौरान प्रतिशत वृद्धि (+) कमी (-)	
	2010-11	2009-10		
	(लाख ₹ में)			
क	प्राप्ति शीर्ष (राजस्व लेखा)			
(क)	कर राजस्व (इसमें वापसी के समायोजन के बाद के शुद्ध आंकड़ें हैं)			
0020	आय तथा व्यय पर कर			
	निगम कर			
901	राज्यों को समनुदेशित शुद्ध आय का भाग	9,61,53.00	6,37,85.00	(+) 50.75
	योग -0020	9,61,53.00	6,37,85.00	(+) 50.75
0021	आय पर निगम कर से भिन्न कर			
901	राज्यों को समनुदेशित शुद्ध आय का भाग	5,08,11.00	3,55,31.00	(+) 43.00
	योग -0021	5,08,11.00	3,55,31.00	(+) 43.00
0023	होटल प्राप्ति कर			
800	अन्य प्राप्तियाँ	9,69.04	7,12.62	(+) 35.98
	योग -0023	9,69.04	7,12.62	(+) 35.98
0028	आय तथा व्यय पर अन्य कर			
901	राज्यों को समनुदेशित शुद्ध आय का भाग			
	योग -0028
	योग (क) आय तथा व्यय पर कर	14,79,33.04	10,00,28.62	(+) 47.89
(ख)	सम्पत्ति,पूजी तथा अन्य संब्यहारों पर कर			
0029	भू-राजस्व			
101	भू-राजस्व कर	17,48.05	8,26.91	(+) 111.40
800	अन्य प्राप्तियाँ	82.47	52.67	(+) 56.58
	योग -0029	18,30.52	8,79.58	(+) 108.11
0030	स्टाम्प तथा पंजीकरण शुल्क			
01	स्टाम्प न्यायिक			
800	अन्य प्राप्तियाँ	67,66.60	73,68.12	(-) 8.16
	योग-01	67,66.60	73,68.12	(-) 8.16
02	स्टाम्प-न्यायिकेत्तर			
800	अन्य प्राप्तियाँ	3,00,99.94	2,87,75.53	(+) 4.60
	योग-02	3,00,99.94	2,87,75.53	(+) 4.60
03	पंजीकरण शुल्क			
104	दस्तावेजों को पंजीकृत करने का शुल्क	0.00	0.09	(-) 100.00
800	अन्य प्राप्तियाँ	70,83.87	37,26.39	(+) 90.10
	योग-03	70,83.87	37,26.48	(+) 90.09
	योग-0030	4,39,50.41	3,98,70.13	(+) 10.23

11-लघुशीर्षवार राजस्व एवं पूजीगत प्राप्तियों का विस्तृत विवरण			
शीर्ष	वास्तविक आंकड़े		वर्ष के दौरान प्रतिशत वृद्धि (+) कमी (-)
	2010-11	2009-10	
(लाख ₹ में)			
क	कर राजस्व-कमशः		
0032	सम्पत्ति कर		
60	कृषि भूमि से इतर भूमि		
901	राज्यों को समनुदेशित शुद्ध आय का भाग	1,97.00	1,44.00 (+) 36.81
	योग-60	1,97.00	1,44.00 (+) 36.81
	योग-0032	1,97.00	1,44.00 (+) 36.81
	योग (ख) सम्पत्ति, पूजी तथा अन्य संव्यवहारों पर कर	4,59,77.93	4,08,93.71 (+) 12.43
(ग)	वस्तुओं तथा सेवाओं पर कर		
0037	सीमा शुल्क		
901	राज्यों को समनुदेशित शुद्ध आय का भाग	4,30,16.00	2,16,92.00 (+) 98.30
	योग - 0037	4,30,16.00	2,16,92.00 (+) 98.30
0038	संघ उत्पाद शुल्क		
01	अंशगत शुल्क		
901	राज्यों को समनुदेशित शुद्ध आय का भाग	3,12,93.00	1,74,73.00 (+) 79.09
	योग - 01	3,12,93.00	1,74,73.00 (+) 79.09
	योग - 0038	3,12,93.00	1,74,73.00 (+) 79.09
0039	राज्य उत्पाद शुल्क		
101	देशी स्पिरिट	7,18,46.79	6,88,56.29 (+) 4.34
102	देशी किण्वित लिकर	18,72.49	1,66.81 (+) 1022.53
103	माल्ट लिकर	1.42	1.51 (-) 5.96
105	विदेशी लिकर और स्पिरिट	18,23.46	7,32.63 (+) 148.89
106	वाणिज्यिक और विकृत स्पिरिट तथा औषध युक्त मदिरा	--	20.15 (-) 100.00
150	अर्थदण्ड और समपहरण	0.34	0.08 (+) 325.00
800	अन्य प्राप्तियां	47.39	6,86.05 (-) 93.09
	योग - 0039	7,55,91.89	7,04,63.52 (+) 7.28
0040	बिक्री व्यापार आदि पर कर		
101	केन्द्रीय बिक्री कर अधिनियम के अन्तर्गत प्राप्तियां	3,16,63.43	2,62,51.33 (+) 20.62
102	प्रान्तीय बिक्रीकर अधिनियम के अन्तर्गत कर प्राप्तियां	26,16,67.43	19,76,64.37 (+) 32.38
103	मोटर स्पिरिट और स्नेहकों की बिक्री पर कर	..	8.56 (-) 100.00
106	गन्ने की खरीद पर कर	7,17.52	7,59.55 (-) 5.53
	योग- 0040	29,40,48.38	22,46,83.81 (+) 30.87

11-लघुशीर्षवार राजस्व एवं पूजीगत प्राप्तियों का विस्तृत विवरण			
शीर्ष	वास्तविक आंकड़े		वर्ष के दौरान प्रतिशत वृद्धि (+) कमी (-)
	2010-11	2009-10	
(लाख ₹ में)			
क	-	कर राजस्व-कमशः	
0041	-	वाहन कर	
101	-	भारतीय मोटर वाहन अधिनियम के अन्तर्गत प्राप्तियाँ	(-) 3.98
102	-	राज्य मोटर वाहन अधिनियम के अन्तर्गत प्राप्तियाँ	(+) 447.40
		योग- 0041	(+) 23.14
0042	-	माल तथा यात्री कर	
103	-	कर संग्रहण-यात्री कर	(+) 33.33
		योग- 0042	(+) 33.33
(ग)	-	वस्तुओं तथा सेवाओं पर कर-समाप्त	
0043	-	विद्युत कर तथा शुल्क	
101	-	विद्युत उपभोग तथा बिक्री पर कर फीस	(-) 1.03
102	-	विद्युत नियमावली के अन्तर्गत फीस	(-) 100.00
800	-	अन्य प्राप्तियाँ	(+) 1,73,55.56
		योग- 0043	(+) 2.54
0044	-	सेवा कर	
901	-	राज्यों को समनुदेशित शुद्ध आय का भाग	(+) 49.84
		योग- 0044	(+) 49.84
0045	-	वस्तुओं तथा सेवाओं पर अन्य कर तथा शुल्क	
101	-	मनोरंजन कर	(+) 93.78
102	-	दांव कर	(-) 100.00
		योग- 0045	(+) 93.77
		योग (ग) वस्तुओं तथा सेवाओं पर कर	(+) 33.15
		योग-क- कर राजस्व	(+) 34.38

11—लघुशीर्षवार राजस्व एवं पूजीगत प्राप्तियों का विस्तृत विवरण			
शीर्ष	वास्तविक आंकड़े		वर्ष के दौरान प्रतिशत वृद्धि (+) कमी (-)
	2010-11	2009-10	
(लाख ₹ में)			
ख	करेत्तर राजस्व—		
(क)	राजकोषीय सेवाएँ—		
0047	अन्य राजकोषीय सेवाएँ		
800	अन्य प्राप्तियाँ	0.28	1.47
	योग— 0047	0.28	1.47
	योग (क) राजकोषीय सेवाएँ	0.28	1.47
(ख)	ब्याज प्राप्तियाँ, लाभांश तथा लाभ		
0049	ब्याज प्राप्तियाँ		
04	राज्य/संघ राज्य क्षेत्र की सरकारों की ब्याज प्राप्तियाँ		
103	विभागीय वाणिज्यिक उपक्रमों से ब्याज	31,99.28	43,45.47
110	नकद शेपों के निवेश पर उगाहा गया ब्याज	13,78.17	9,43.58
800	अन्य प्राप्तियाँ	7,98.42	81.91
	योग— 04	53,75.87	53,70.96
	योग— 0049	53,75.87	53,70.96
0050	लाभांश तथा लाभ		
200	अन्य निवेशों से लाभांश	20.80	7.41
	योग— 0050 लाभांश तथा लाभ	20.80	7.41
	योग (ख) ब्याज प्राप्तियाँ, लाभांश तथा लाभ	53,96.67	53,78.37
(ग)	अन्य करेत्तर राजस्व क्रमशः		
(ङ)	सामान्य सेवाएँ—समाप्त		
0051	लोक सेवा आयोग		
105	राज्य लोक सेवा आयोग परीक्षा शुल्क	59.31	68.32
	योग— 0051	59.31	68.32
0055	पुलिस		
101	अन्य सरकारों को भेजी गई पुलिस	9,29.76	9,19.03
103	फीस, अर्थदण्ड और समपहरण	31.81	15.51
104	शस्त्र अधिनियम के अन्तर्गत प्राप्तियाँ	11.14	2.19
800	अन्य प्राप्तियाँ	1,53.78	24.84
	योग—0055	11,26.49	9,61.57

11-लघुशीर्षवार राजस्व एवं पूजीगत प्राप्तियों का विस्तृत विवरण

शीर्ष	वास्तविक आंकड़े		वर्ष के दौरान प्रतिशत वृद्धि (+) कमी (-)
	2010-11	2009-10	
	(लाख ₹ में)		
ख	-	करेत्तर राजस्व-कमशः	
(ग)	-	अन्य करेत्तर राजस्व	
(ii)	-	सामाजिक सेवाएँ	
0056	-	जेल	
800	-	अन्य प्राप्तियाँ	
		योग- 0056	
0058	-	लेखन सामग्री तथा मुद्रण	
101	-	लेखन सामग्री प्राप्तियाँ	
		योग- 0058	
0059	-	लोक निर्माण कार्य	
01	-	कार्यालय भवन	
011	-	किराया	
103	-	प्रतिशत प्रमारों की वसूली	
800	-	अन्य प्राप्तियाँ	
		योग-01	
		योग-0059	
0070	-	अन्य प्रशासनिक सेवाएँ	
01	-	न्याय प्रशासन	
102	-	अर्थदंड तथा समपहरण	
		योग- 01	
02	-	निर्वाचन	
800	-	अन्य प्राप्तियाँ	
		योग- 02	
60	-	अन्य सेवाएँ	
110	-	सरकारी लेखा परीक्षा शुल्क	
800	-	अन्य प्राप्तियाँ	
		योग-60	
		योग- 0070	

11-लघुशीर्षवार राजस्व एवं पूजीगत प्राप्तियों का विस्तृत विवरण

शीर्ष	वास्तविक आंकड़े		वर्ष के दौरान प्रतिशत वृद्धि (+) कमी (-)
	2010-11	2009-10	
(लाख ₹ में)			
ख - करेत्तर राजस्व-कमशः			
(ग) - अन्य करेत्तर राजस्व-			
(ङ) - सामान्य सेवाएँ			
0071 - पेंशन तथा अन्य सेवा निवृत्ति लाभों के संबंध में अंशदान और वसूली			
01 - सिविल			
101 - अभिदान तथा अंशदान	94,18.00	37,42.94	(+) 151.62
117 - सरकारी कर्मचारियों के लिए निर्धारित अंशदायी योजनाएँ	(-) 45,09.20#	..	N/A
योग- 01	49,08.81	37,42.94	(+) 31.15
योग- 0071	49,08.81	37,42.94	(+) 31.15
0075 - विविध सामान्य सेवाएँ			
105 - भूमि तथा सम्पत्ति की बिक्री	14,54.95	9,32.23	(+) 56.07
800 - अन्य प्राप्तियाँ	13,68.40*	5,09.08	(+) 168.80
योग- 0075	28,23.35	14,41.31	(+) 95.89
योग (ङ) सामान्य सेवाएँ	1,64,27.36	1,06,38.83	(+) 54.41
0202 - शिक्षा, खेलकूद, कला तथा संस्कृति			
01 - सामान्य शिक्षा			
101 - प्राथमिक शिक्षा	47,19.28	33,58.26	(+) 40.53
102 - माध्यमिक शिक्षा	0.02	56.18	(+) 99.96
योग- 01	47,19.30	34,14.44	(+) 38.22
02 - तकनीकी शिक्षा			
101 - शिक्षण और अन्य शुल्क	8.22	3.05	(+) 169.51
800 - अन्य प्राप्तियाँ	..	0.10	(-) 100.00
योग-02	8.22	3.15	(+) 160.95
04 - कला एवं संस्कृति			
101 - अभिलेखागार और संग्रहालय	0.08	..	N/A
800 - अन्य प्राप्तियाँ	19.22	..	N/A
योग-04	19.30	..	N/A
योग-0202 शिक्षा, खेलकूद, कला तथा संस्कृति	47,46.82	34,17.59	(+) 38.89

इनमें भारत सरकार के वित्त मंत्रालय के व्यय विभाग के द्वारा वर्ष 2008-09 के ऋणों की वसूली पर राहत भी सम्मिलित है। (कुल राशि ₹ 13,07.90 लाख) NSDL को पूर्व वर्षों को सम्मिलित करते हुए भुगतान को प्रदर्शित करता है।

11-लघुशीर्षवार राजस्व एवं पूजीगत प्राप्तियों का विस्तृत विवरण

शीर्ष	वास्तविक आंकड़े		वर्ष के दौरान प्रतिशत वृद्धि (+) कमी (-)
	2010-11	2009-10	
	(लाख ₹ में)		
ख	-	करेत्तर राजस्व-कमशः	
(ग)	-	अन्य करेत्तर राजस्व-	
(ii)	-	सामाजिक सेवाएँ	
0210	-	चिकित्सा तथा लोक स्वास्थ्य	
01	-	शहरी स्वास्थ्य सेवाएँ	
020	-	अस्पतालों और औषधलाएँ सेवाओं के लिए रोगियों से प्राप्तियाँ	0.68
800	-	अन्य प्राप्तियाँ	0.76
		योग-01	(-) 10.53
			(+) 147.11
			(+) 147.01
04	-	चिकित्सा लोक स्वास्थ्य	
103	-	शुल्क और अर्धदण्ड	..
		योग-04	(-)2.05
			N/A
		योग-0210	(-)2.05
			N/A
			(+) 147.44
0211	-	परिवार कल्याण	
800	-	अन्य प्राप्तियाँ	
		योग- 0211	10.72
			2.25
			(+) 376.44
			(+) 376.44
0215	-	जलापूर्ती एवं सफाई	
01	-	जलापूर्ती	
103	-	शहरी जल पूर्ती योजना से प्राप्ति	
		योग-01	3,14.07
			31.44
		योग-0215	(+) 898.95
			(+) 898.95
			(+) 898.95
0216	-	आवास	
01	-	सरकारी रिहायशी भवन	
106	-	साधारण पूल आवास	
		योग-01	1,61.32
			1,60.17
		योग- 0216	(+) 0.72
			(+) 0.72
			(+) 0.72
0217	-	शहरी विकास	
03	-	छोटे तथा मध्यम नगरों का समेकित विकास	
800	-	अन्य प्राप्तियाँ	
		योग- 03	3,02.49
			3,98.37
		योग- 0217	(-)24.07
			(-)24.07
			(-)24.07

11-लघुशीर्षवार राजस्व एवं पूजीगत प्राप्तियों का विस्तृत विवरण

शीर्ष	वास्तविक आंकड़े		वर्ष के दौरान प्रतिशत वृद्धि (+) कमी (-)
	2010-11	2009-10	
	(लाख ₹ में)		
ख - करेत्तर राजस्व-कमशः			
(ग) - अन्य करेत्तर राजस्व-कमशः			
(#) - सामाजिक सेवाएँ			
0220 - सूचना तथा प्रचार			
60 - अन्य			
800 - अन्य प्राप्तियाँ	1.85	1.41	(+) 31.21
योग- 60	1.85	1.41	(+) 31.21
योग- 0220	1.85	1.41	(+) 31.21
0230 - श्रम तथा रोजगार			
101 - श्रम विधि से प्राप्तियाँ	2,16.08	2,22.55	(-) 2.91
102 - व्यापार संघ के पंजीकरण के लिए शुल्क	1.91	6.46	(-) 70.43
104 - फैक्टरी अधिनियम के अन्तर्गत उगाहा गया शुल्क	0.36	0.75	(-) 52.00
800 - अन्य प्राप्तियाँ	3.16	0.6	(+) 426.66
योग- 0230	2,21.51	2,30.36	(-) 3.85
0235 - सामाजिक सुरक्षा तथा कल्याण			
60 - अन्य सामाजिक सुरक्षा तथा कल्याण कार्यक्रम			
800 - अन्य प्राप्तियाँ	198.26	2,49.39	(-) 20.50
योग- 60	198.26	2,49.39	(-) 20.50
योग- 0235	198.26	2,49.39	(-) 20.50
0250 - अन्य सामाजिक सेवाएँ			
102 - अनुसूचित जातियों, अनुसूचित जनजातियों तथा अन्य पिछड़े वर्गों का कल्याण	4,49.55	1,55.38	(+) 189.32
800 - अन्य प्राप्तियाँ	4,21.17	14,51.43	(-) 70.98
योग-0250	8,70.72	16,06.81	(-) 45.81
योग (#) सामाजिक सेवाएँ	97,28.99	72,70.29	(+) 33.82
(##) - आर्थिक सेवाएँ-			
0401 - फसल कृषिकर्म			
0104 - कृषि फार्मों से प्राप्तियाँ	2.68	4.14	(-)35.27
0107 - वनस्पति रक्षण सेवाओं से प्राप्तियाँ	0.84	0.12	(+) 600.00
0108 - वाणिज्यिक फसलों से प्राप्तियाँ	3.07	1.19	(+) 157.98
800 - अन्य प्राप्तियाँ	3,71.08	4,50.02	(-) 17.54
योग- 0401	3,77.67	4,55.47	(-) 17.08

11-लघुशीर्षवार राजस्व एवं पूजीगत प्राप्तियों का विस्तृत विवरण

शीर्ष	वास्तविक आंकड़े		वर्ष के दौरान प्रतिशत वृद्धि (+) कमी (-)
	2010-11	2009-10	
	(लाख ₹ में)		
ख - करेत्तर राजस्व-कमशः			
(ग) - अन्य करेत्तर राजस्व-			
(iii) आर्थिक सेवाएँ-			
0403 - पशु पालन			
103 - मुर्गी पालन के विकास से प्राप्तियां	12.40	0.35	(+) 3442.86
104 - भेड़ पालन और ऊन के विकास से प्राप्तियां	1.52	0.31	(+) 390.32
105 - खाद तथा उर्वरकों की बिक्री	7.70	..	N/A
108 - अन्य पशुधन के विकास से प्राप्तियां	0.39	0.04	(+) 875.00
501 - सेवाएं और सेवा शुल्क	61.53	3.73	(+) 1549.60
800 - अन्य प्राप्तियाँ	100.02	4,18.73	(+) 76.11
	योग-0403	4,23.16	(-) 56.62
0404 - डेरी विकास			
102 - डेरी विकास योजना से प्राप्तियां	12.85	69.48	(-) 81.51
800 - अन्य प्राप्तियाँ	0.03	0.04	(-) 25.00
	योग- 0404	69.52	(-) 81.47
0405 - मछली पालन			
800 - अन्य प्राप्तियाँ	17.68	10.66	(+) 65.85
	योग- 0405	10.66	(+) 65.85
0406 - वानिकी तथा वन्य जीवन (यांत्रिक तथा वन्य प्राणी)			
01 - वानिकी			
101 - लकड़ी व अन्य वन उत्पादन की बिक्री	1,74.60	1,61.51	(+) 8.10
800 - अन्य प्राप्तियाँ	2,27,94.13	2,34,08.48	(-) 2.62
	योग- 01	2,35,69.99	(-) 2.55
	योग- 0406	2,35,69.99	(-) 2.55
0425 - सहकारिता			
101 - लेखपरीक्षा शुल्क	76.73	65.46	(+) 17.22
800 - अन्य प्राप्तियां	93.57	1,12.56	(-) 16.87
	योग- 0425	1,78.02	(-) 0.04
0435 - अन्य कृषि कार्यक्रम			
800 - अन्य प्राप्तियां	1.41	0.89	(+) 58.43
	योग- 0435	0.89	(+) 58.43

11-लघुशीर्षवार राजस्व एवं पूजीगत प्राप्तियों का विस्तृत विवरण

शीर्ष	वास्तविक आंकड़े		वर्ष के दौरान प्रतिशत वृद्धि (+) कमी (-)
	2010-11	2009-10	
	(लाख ₹ में)		
ख - करेत्तर राजस्व-कमशः			
(ग) - अन्य करेत्तर राजस्व-			
(iii) आर्थिक सेवाएँ-			
0515 - अन्य ग्राम विकास कार्यक्रम			
101 - पंचायती राज अधिनियमों के अंतर्गत प्राप्तियां	1,89.76	5,82.24	(-) 67.41
102 - सामुदायिक विकास परियोजनाओं से प्राप्तियां	0.93	1,28.16	(-) 99.27
800 - अन्य प्राप्तियाँ	28.58	15.88	(+) 79.97
योग- 0515	2,19.27	7,26.28	(+) 69.81
0551 - पहाडी क्षेत्र			
60 - अन्य पहाडी क्षेत्र			
800 - अन्य प्राप्तियाँ	0.18	0.58	(-) 68.97
योग-60	0.18	0.58	(-) 68.97
योग-0551	0.18	0.58	(-) 68.97
0575 - अन्य विशेष क्षेत्रीय कार्यक्रम			
60 - अन्य			
800 - अन्य प्राप्तियाँ	3.09	0.96	(+) 221.88
योग- 60	3.09	0.96	(+) 221.88
योग- 0575	3.09	0.96	(+) 221.88
0700 - मुख्य सिंचाई			
01 - मुख्य सिंचाई- वाणिज्यिक			
101 - सिंचाई प्रयोजनों के लिए जल की बिक्री	7.32	9.69	(-) 24.46
योग-101	7.32	9.69	(-) 24.46
योग-0700	7.32	9.69	(-) 24.46
0701 - मध्यम सिंचाई			
01 - मध्यम सिंचाई वाणिज्यिक			
101 - अपर गंगा नहर	4,70.30	5,08.20	(-) 7.46
योग-01	4,70.30	5,08.20	(-) 7.46
04 - मध्यम सिंचाई अवाणिज्यिक			
800 - सिंचाई	33.11	1,89.88	(-) 82.56
योग-04	33.11	1,89.88	(-) 82.56
योग-0701	5,03.41	6,98.08	(-) 27.89

11-लघुशीर्षवार राजस्व एवं पूजीगत प्राप्तियों का विस्तृत विवरण

शीर्ष	वास्तविक आंकड़े		वर्ष के दौरान प्रतिशत वृद्धि (+) कमी (-)
	2010-11	2009-10	
	(लाख ₹ में)		
ख	-	करेत्तर राजस्व-कमशः	
(ग)	-	अन्य करेत्तर राजस्व-कमशः	
(iii)	-	आर्थिक सेवाएँ-कमशः	
0702	-	लघु सिंचाई	
01	-	सतही जल	
101	-	जल टैंकों से प्राप्तियाँ	(+) 25.34
800	-	अन्य प्राप्तियाँ	(-) 88.33
		योग-01	(+) 24.57
		योग-0702	(+) 24.57
0801	-	बिजली	
01	-	जल विद्युत उत्पादन	
800	-	अन्य प्राप्तियाँ	(-) 75.87
		योग-01	(-) 75.87
		योग-0801	(-) 75.87
0810	-	अपारंपरिक उर्जा स्रोत	
800	-	अन्य प्राप्तियाँ	N/A
		योग- 0810	N/A
0851	-	ग्राम तथा लघु उद्योग	
107	-	रेशम उत्पाद उद्योग	(-) 60.21
800	-	अन्य प्राप्तियाँ	(-) 13.04
		योग- 0851	(-) 9.69
0852	-	उद्योग	
80	-	सामान्य	
800	-	अन्य प्राप्तियाँ	(+) 228.34
		योग-80	(+) 228.34
		योग -0852	(+) 228.34

11-लघुशीर्षवार राजस्व एवं पूजीगत प्राप्तियों का विस्तृत विवरण

शीर्ष	वास्तविक आंकड़े		वर्ष के दौरान प्रतिशत वृद्धि (+) कमी (-)
	2010-11	2009-10	
(लाख ₹ में)			
ख	-	करेत्तर राजस्व-समाप्त	
(ग)	-	अन्य करेत्तर राजस्व-समाप्त	
(iii)	-	आर्थिक सेवाएँ-	
0853	-	अलौह खनन तथा धातुकर्म उद्योग	
102	-	खनिज रियायत शुल्क, किराया तथा स्वत्व शुल्क	
800	-	अन्य प्राप्तियाँ	
		योग- 0853	
1053	-	नागर विमानन	
501	-	सेवाएँ और सेवा शुल्क:	
		योग-1053	
1054	-	सड़क तथा सेतू	
102	-	सड़कों पर पथकर	
800	-	अन्य प्राप्तियाँ	
		योग-1054	
1055	-	सड़क परिवहन	
800	-	अन्य प्राप्तियाँ	
		योग-1055	
1056	-	अन्तर्देशीय जल परिवहन	
800	-	अन्य प्राप्तियाँ	
		योग-1056	

11-लघुशीर्षवार राजस्व एवं पूजीगत प्राप्तियों का विस्तृत विवरण

शीर्ष	वास्तविक आंकड़े		वर्ष के दौरान प्रतिशत वृद्धि (+) कमी (-)
	2010-11	2009-10	
(लाख ₹ में)			
ग	करेत्तर राजस्व कमशः		
	अन्य करेत्तर राजस्व		
(iii)	आधिक सेवायें-		
1452	पर्यटन		
800	अन्य प्राप्तियाँ	1,74.99	41.79 (+) 318.74
	योग- 1452	1,74.99	41.79 (+) 318.74
1456	सिविल पूर्ति		
800	अन्य प्राप्तियाँ	70.16	25.14 (+) 179.08
	योग-1456	70.16	25.14 (+) 179.08
1475	अन्य सामान्य आर्थिक सेवाएँ		
106	बाटों और मापों के मुद्रांकन के लिए शुल्क	2,63.68	2,48.37 (+) 6.16
200	अन्य कारोबार उपक्रमों के विनियम	4.37	3.32 (+) 31.63
	योग- 1475	2,68.05	2,51.69 (+) 6.50
	योग (iii) आर्थिक सेवाएँ	3,62,52.56	3,98,97.37 (-) 9.14
	योग (ग) अन्य करेत्तर राजस्व	6,24,08.91	5,78,06.49 (+) 7.96
	योग - ख- करेत्तर राजस्व	678,05.86	6,31,86.33 (+) 7.31
सहायता अनुदान एवं अंशदान			
1601	केन्द्र सरकार से सहायता अनुदान		
01	आयोजनेत्तर अनुदान		
101	संविधान (राजस्व आदेश का संवितरण) के अन्तर्गत अनुदान		
	ग्रामीण एवं नगरीय स्थानीय निकायों के लिए अनुदान	71,88.00	64,80.00 (+) 10.93
	राजस्व घाटे को पूरा करने के लिए अनुदान	..	8,30,43.00 (-) 1,00.00
	चिकित्सा खण्डों के लिए समतुल्यता अनुदान	..	5,00.00 (-) 1,00.00
	सड़क तथा सेतु के अनुक्षण के लिए अनुदान	..	40,57.00 (-) 1,00.00
	लोक भवनों के रखरखाव के लिए सहायक अनुदान	..	24,40.00 (-) 1,00.00
	वन के रख-रखाव के लिए अनुदान	25,68.00	21,00.00 (+) 22.29
	शासन के लिए अनुदान	26,54.40	.. N/a
	क्षमता प्रोत्साहन अनुदान	4,00,00.00	.. N/a
	बेसिक शिक्षा के लिए अनुदान	31,00.00	.. N/a
	योग-101	5,55,10.40	9,86,20.00 (-) 43.71
106	केंद्रीय सड़क निधि से अनुदान		
	केंद्रीय सड़क निधि से अनुदान	..	40,57.00 (-) 1,00.00
	योग-106	..	40,57.00 (-) 1,00.00
109	प्राकृतिक विपत्तियों के कारण राहत निधि के लिए अंशदान हेतु अनुदान		
	राज्य विपदा निपटान निधि (एस.डी.आर.एफ.)	1,09,89.00	.. N/a
	एन.डी.आर.एफ. के लिए राज्य सरकार को सहायता	5,17,66.00	.. N/a

योग-109	6,27,55.00	76,39.00	10,29.31
---------	------------	----------	----------

11-लघुशीर्षवार राजस्व एवं पूजीगत प्राप्तियों का विस्तृत विवरण			
शीर्ष	वास्तविक आंकड़े		वर्ष के दौरान प्रतिशत वृद्धि (+) कमी (-)
	2010-11	2009-10	
(लाख ₹ में)			
ग	-	सहायता अनुदान तथा अंशदान	
1601	-	केन्द्र सरकार से सहायता अनुदान	
800	-	अन्य अनुदान-	
		अन्य सामाजिक सुरक्षा और कल्याण	3.27
		राज्य की विशेष आवश्यकता के लिए अनुदान	..
		चुनाव फोटो पहचान पत्र	6,00.00
		पुलिस आधुनिकीकरण	6,35.31
		राष्ट्रीय सेवा योजना	15.98
		वेट सम्बन्धी व्यय	75.00
		तेज पटरी न्यायालय	3,09.62
		हथकरघा वस्तुओं की बिक्री छूट	49.01
		वी0पी0एल0 को प्रोत्साहन	56.00
		सी0एस0टी0 के कारण वित्तीय घाटे की भरपाई	2,35,10.00
		योग-800	2,52,54.19
		योग-01	14,35,19.59
			79,79.05
			(-) 1,00.00
			(+ 5,00.00
			(+ 21.70
			N/a
			N/a
			N/a
			N/a
			N/a
			N/a
			N/a
			N/a
			N/a
			N/a
02	-	राज्य/संघ क्षेत्र की योजनागत स्कीमों के लिए अनुदान	
101	-	एकमुश्त (ब्लॉक) अनुदान	
		सामान्य केन्द्रीय सहायता	11,54,37.96
		अतिरिक्त केन्द्रीय सहायता राष्ट्रीय	3,83,07.64
		सामाजिक सहायता कार्यक्रम	45,62.00
		विशेष केन्द्रीय सहायता (सीमा क्षेत्र)	24,61.00
		राष्ट्रीय ई शासन योजना	..
		विशेष योजना सहायता के तहत केन्द्रीय सहायता	3,00,00.00
		बगलीहार के अन्तर्गत विशेष केन्द्रीय सहायता	60,00.00
		किशोरियों के लिए पौषाहार कार्यक्रम	..
		अन्य परियोजना के लिए सहायता	..
		जवाहर लाल नेहरू राष्ट्रीय नगरीय उत्थान कार्यक्रम	39,91.27
		सड़क और सेतु सहायता	34,49.00
		सिंचाई लाभ हेतु गति परियोजना	1,70,30.74
		योग-101	22,12,39.61
			9,61,92.25
			2,82,00.65
			47,45.00
			21,78.80
			3,33.30
			..
			1,06,.95
			6,04,48.53
			1,03,59.86
			8,01.00
			1,31,70.64
			21,65,36.98
			(+ 20.01
			(+ 35.84
			(-) 3.86
			(+ 12.95
			(-) 100.00
			N/a
			N/a
			(-) 100.00
			(-) 100.00
			(-) 61.47
			(+ 3,30.59
			(+ 29.31
			(+ 29.31

11-लघुशीर्षवार राजस्व एवं पूजीगत प्राप्तियों का विस्तृत विवरण

शीर्ष	वास्तविक आंकड़े		वर्ष के दौरान प्रतिशत वृद्धि (+) कमी (-)
	2010-11	2009-10	
	(लाख ₹ में)		
ग	-	सहायता अनुदान तथा अंशदान	
1601	-	केन्द्र सरकार से सहायता अनुदान	
02	-	राज्य/संघ क्षेत्र की योजनागत स्कीमों के लिए अनुदान	
104	-	संविधान की धारा 275 (1) के परन्तु संविधान के अनुच्छेद 275 (1) के परन्तु के अन्तर्गत अनुदान	
		संविधान के अनुच्छेद 275 (1) के परन्तु के अन्तर्गत अनुदान	
		जंगल के रखरखाव के लिए अनुदान	
		पर्यटन विकास के लिए अनुदान	
		योग-104	
02	-	राज्य/संघ क्षेत्र की योजनागत स्कीमों के लिए अनुदान	
800	-	अन्य अनुदान (संवाद)	
		वन	
		सिंचाई	
		फसल	
		पिछड़े क्षेत्रों को निधि अनुदान	
		योग-800	
		योग-02	
03	-	केन्द्रीय योजनागत स्कीमों के लिये अनुदान	
800	-	अन्य अनुदान	
		विद्युतीकरण	
		कृषि	
		खेल तथा युवा कल्याण	
		वन एवं वन्य जीव	
		माध्यमिक शिक्षा	
		उद्योग	
		अनुसूचित जनजातियों का कल्याण	
		सामाजिक न्याय और सशक्तिकरण	
		स्वास्थ्य और परिवार कल्याण	
		योग-800	
		योग-03	

11-लघुशीर्षवार राजस्व एवं पूजीगत प्राप्तियों का विस्तृत विवरण

शीर्ष	वास्तविक आंकड़े		वर्ष के दौरान प्रतिशत वृद्धि (+) कमी (-)
	2010-11	2009-10	
(लाख ₹ में)			
ग	-	सहायता अनुदान तथा अंशदान	
1601	-	केन्द्र सरकार से सहायता अनुदान	
04	-	केन्द्र द्वारा समर्थित योजनागत स्कीमों के लिए अनुदान	
800	-	अन्य अनुदान	
		उद्योग	(-) 100.00
		हेडलूम उद्योग	(-) 100.00
		उद्योगों का निर्माण	(-) 85.43
		कृषि	(+) 81.31
		ग्राम्य विकास	(-) 100.00
		पशुधन	(-) 100.00
		मत्स्यपालन	(-) 100.00
		परिवार कल्याण	(+) 4.34
		शहरी विकास	(-) 89.72
		न्यायपालिका	(-) 11.63
		मुस्लिम कल्याण बोर्ड	(-) 100.00
		महिला तथा बाल कल्याण	(+) 26.33
		वन एवं वन्य जन्तु	(+) 12.73
04	-	केन्द्र द्वारा समर्थित योजनागत स्कीमों के लिए अनुदान	
800	-	अन्य अनुदान	
		प्राथमिक शिक्षा	(-) 100.00
		माध्यमिक शिक्षा	(-) 100.00
		रोजगार	(+) 25,61.84
		अनुसूचित जातियों का कल्याण	(-) 100.00
		अनुसूचित जनजातियों का कल्याण	(-) 100.00
		संख्यायिकी और पी0आई0	N/a
		उपभोक्ता मामला	N/a
		सामाजिक न्याय और रोजगार	N/a
		सड़क परिवहन और उच्चमार्ग	N/a
		जनजातिय मामला	N/a
		लघुपद सम्बन्ध	N/a
		मानवीय संसाधन विकास	N/a

11-लघुशीर्षवार राजस्व एवं पूजीगत प्राप्तियों का विस्तृत विवरण

शीर्ष	वास्तविक आंकड़े		वर्ष के दौरान प्रतिशत वृद्धि (+) कमी (-)	
	2010-11	2009-10		
(लाख ₹ में)				
ग - सहायता अनुदान तथा अंशदान				
	योग-800	3,56,09.39	2,16,53.52	(+) 64.45
	योग-04	3,56,09.39	2,16,53.52	(+) 64.45
	योग- 1601	40,64,55.59	37,45,22.19	(+) 8.53
	योग-ग-सहायता अनुदान तथा अंशदान	40,64,55.59	37,45,22.19	(+) 8.53
	योग- प्राप्ति शीर्ष (राजस्व लेखे) प्राप्तियां योग	1,16,08,16.45	94,86,13.36	(+) 22.37
4000 - प्राप्तियां शीर्ष पूंजीगत लेखा				
01 - सिविल-				
105 - पूंजी/सहकारी समितियों को अविनिवेशित/बैंकों की निवृत्ति				
	योग-01
	योग प्राप्तियां शीर्ष पूंजीगत लेखा
	महायोग (प्राप्ति लेखा)	1,16,08,16.45	94,86,13.36	(+) 22.37

(68)
व्याख्यात्मक टिप्पणियाँ

भारत सरकार से प्राप्तियाँ

वर्ष 2010-11 के दौरान राजस्व प्राप्तियाँ ₹ 1,16,08,16.45 करोड़ में ₹ 65,24.63 करोड़ भारत सरकार से प्राप्त हुई, जैसे नीचे दिखाया गया है। वर्ष 2009-10 में भारत सरकार से प्राप्तियाँ ₹ 52,95.23 करोड़ थी।

			(करोड़ ₹ में)
(i)	संघीय करों से प्राप्त निवल आय का अंश		
(क)	निगम कर	9,61.53	6,37.85 (+) 50.75
(ख)	आय पर निगम कर से भिन्न कर	5,08.11	3,55.31 (+) 43.81
(ग)	आय पर कर	1.97	1.44 (+) 36.81
(ड)	सीमा शुल्क	4,30.16	2,16.92 (+) 98.30
(घ)	संघ उत्पाद शुल्क से राज्य का अंश	3,12.93	1,74.73 (+) 79.09
(छ)	सेवा कर	2,45.37	1,63.76 (+) 49.84
(ज)	वस्तुओं तथा सेवाओं पर अन्य कर तथा शुल्क		..
	योग - (i)	24,60.07	15,50.01 (+) 58.71

व्याख्यात्मक टिप्पणी

(करोड़ ₹ में)

(ii)	केन्द्र सरकार से अनुदान			
(क)	संविधान के अधीन राजस्व वितरण आदेश और संविधान के अनुच्छेद 275(i) के प्रावधान के अन्तर्गत अनुदान	5,55.10	9,86.20	(-) 43.71
(ग)	अन्य अनुदान	35,09.46	27,59.02	(+) 27.20
	योग - (ii)	40,64.56	37,45.22	(+) 8.53
	योग - I और II	65,24.63	52,95.23	(+) 23.22

2 वर्ष के दौरान नये तथा संशोधित करों की सूचना

- (i) आर्थिक रूप से कमजोर वर्ग के साथ ही दूरस्थ पर्वतीय क्षेत्र जहां बिजली, रसोई गैस के अभाव में अधिकांश लोग मिट्टी तेल का उपयोग करते हैं। मिट्टी तेल टैक्स टाइल वेस्ट एवं कॉटन वेस्ट पर वैट 12.5 प्रतिशत से घटाकर 4 प्रतिशत कर दिया है।
- (ii) खादी ग्रामोद्योग इकाइयों द्वारा निर्मित दियासलाई आतिशबाजी, मोमबती, कपूर, गोंद व राल, नारियल की जटा से बना रेशा, हाथ निर्मित कागज बोर्ड, फाइल कवर, फाइल बोर्ड, झाड़ंग पेपर, बधाई पत्र, आमंत्रण पत्र को पूर्वतया: वैट मुक्त कर दिया गया है।
- (iii) हाथ निर्मित कॉरपेट और लेखन स्याही पर 4 प्रतिशत वैट पूर्णतया: मुक्त किया गया।
- (iv) अचल सम्पत्ति के क्रय विक्रय पर 7 प्रतिशत स्टाम्प शुल्क को घटाकर 6 प्रतिशत किया गया।
- (v) किसानों के हित में कृषि ऋणों पर स्टाम्प शुल्क में छूट की अवधि 31.03.2011 तक की गई तथा अनुमन्य ऋण सीमा ₹ 5 लाख किया गया।
- (vi) केबल टीवी पर मनोरंजन कर को कम कर घरेलू कनेक्शन के लिए ₹ 20 प्रतिमाह तथा व्यावसायिक कनेक्शन ₹ 40 प्रति माह किया गया।

वर्ष 2010-11 राजस्व प्राप्तियां ₹ 1,16,08,16.45 लाख तथा वर्ष 2009-10 में ₹ 94,86,13.36 लाख थी। इसमें ₹ 21,22,03.09 लाख की वृद्धि हुई।
बढ़ोत्तरी मुख्य तौर पर निम्न लेखाशीर्ष में थी।

मुख्य लेखा शीर्ष	लाख	₹ में	मुख्य कारण
0020	निगम कर	3,23,68.00	राज्यों को समनुदेशित शुद्ध आय के भाग में बढ़ोत्तरी
0021	आय पर निगम कर से भिन्न कर	1,52,80.00	राज्यों को समनुदेशित शुद्ध आय के भाग में बढ़ोत्तरी
0030	स्टाम्प तथा पंजीकरण शुल्क	40,80.28	अन्य प्राप्तियों में अधिक प्राप्ति के कारण बढ़ोत्तरी
0037	सीमा शुल्क	2,13,24.00	राज्यों को समनुदेशित शुद्ध आय के भाग में बढ़ोत्तरी
0038	संघीय शीमा शुल्क	1,38,20.00	केन्द्रीय बिक्रीकर अधिनियम व प्रान्तीय बिक्रीकर अधिनियम में प्राप्ति में वृद्धि
0040	बिक्री कर, व्यापार इत्यादि	6,93,64.57	बढ़ोत्तरी मुख्यतया राज्य बिक्री कर अधिनियम के अन्तर्गत अधिक प्राप्तियों से हुई।
1601	केन्द्र सरकार से सहायताएवं अनुदान	3,19,33.40	केन्द्रीय आयोजनेत्तर स्कीमों के लिए अनुदान में केन्द्र से अधिक अनुदान मिलने से आय में बढ़ोत्तरी।
मुख्य तौर पर निम्न शीर्षों में कमी थी-			
0051	लोक सेवा आयोग	9.01	कमी मुख्यतः लोक सेवा आयोग की फीस से कम प्राप्तियां
0056	जेल	46.72	कमी मुख्यतः "अन्य प्राप्तियों" के अन्तर्गत कम प्राप्तियों के कारण
0701	मध्यम सिंचाई	1,94.67	कमी मुख्यतः "अन्य प्राप्तियों" के अन्तर्गत कम प्राप्तियों के कारण
0801	ऊर्जा	42,59.01	कमी मुख्यतः "अन्य प्राप्तियों" के अन्तर्गत कम प्राप्तियों के कारण

12- लघु शीर्षवार राजस्व व्यय का विस्तृत विवरण
(इटालिक में आंकड़े प्रसारित व्यय के सूचक हैं)

शीर्ष	2010-11 के वास्तविक आंकड़े				योग	वास्तविक आंकड़े 2009-10
	आयोजनेत्तर	आयोजनागत		योग		
		राज्य आयोजनागत	केन्द्र पोषित योजनाओं में राज्यांश			
(लाख ₹ में)						
व्यय शीर्ष (राजस्व लेखा)						
क	- सामान्य सेवाएँ-कमशः					
(क)	- राज्य के अंग					
2011	- संसद/राज्य/संघ राज्य क्षेत्र विधान मण्डल					
02	- राज्य/संघ राज्य क्षेत्र विधान मण्डल					
101	- विधान सभा	8,83.16	9,33.36 (क)	6,33.39
		50.20
103	- विधानमण्डल सचिवालय	7,65.19	7,65.19	6,59.66
	योग-02	16,48.35	16,98.55	12,93.05
		50.20
	योग- 2011	16,48.35	16,98.55	12,93.05
		50.20
2012	- राष्ट्रपति/उपराष्ट्रपति/राज्यपाल/ संघ राज्य क्षेत्रों के प्रशासक					
03	- राज्यपाल/संघ राज्य क्षेत्रों के प्रशासक					
090	- सचिवालय	1,98.98	1,98.98	1,65.95
101	- राज्यपाल/संघ राज्य क्षेत्रों के प्रशासकों की परिलिखित एवं भत्ते	13.20	13.20	12.65
102	- विवेकाधीन अनुदान	30.00	30.00	29.95
103	- पारिवारिक स्थापना	89.46	89.46	75.10
105	- चिकित्सा सुविधाएँ	35.76	35.76	26.84
106	- मनोरंजन खर्च	5.75	5.75	5.13
107	- सविदा भत्ते से व्यय	4.24	4.24	6.00
108	- यात्रा दौरा	12.97	12.97	7.38
800	- अन्य व्यय	30.15	30.15	18.61
	योग-03	3,47.61
		4,20.51	4,20.51	..
	योग- 2012	4,20.51	4,20.51	3,47.61
	

आपत्ति पुस्तिका उच्चतम लेखा के ₹ 4.01 लाख शामिल है।

12- लघु शीर्षवार राजस्व व्यय का विस्तृत विवरण

शीर्ष	2010-11 के वास्तविक आंकड़े				योग	वास्तविक आंकड़े 2009-10	
	आयोजनेत्तर	आयोजनागत					
		राज्य आयोजनागत	केन्द्र पोषित योजनाओं में राज्यांश				केन्द्र पोषित योजनाओं में भारत सरकार के अंश एवं केन्द्रीय आयोजनागत
(लाख ₹ में)							
क	- सामान्य सेवाएँ-कमशः						
(क)	- राज्य के अंग-कमशः						
2013	- मंत्रिपरिषद						
101	मंत्रियों एवं उपमंत्रियों के वेतन	1,81.62	1,81.62 (क)	70.34
104	मनोरंजन एवं सत्कार भत्ते	68.97	68.97	51.02
105	मंत्रियों द्वारा विवेकाधीन अनुदान	20,17.01	20,17.01 (ख)	28,80.05
108	दौरा खर्च	60.11	60.11	61.89
800	अन्य व्यय	2,41.90	2,41.90	2,26.31
	योग- 2013	25,69.61	25,69.61	32,89.61
2014	- न्याय प्रशासन-						
102	उच्च न्यायालय	15,26.32	15,26.32 (ग)	11,49.54
105	सिविल और सेशन्स न्यायालय	42,29.00	42,29.00 (घ)	32,56.59
108	दंड न्यायालय	7,26.88	7,26.88 (ङ)	4,91.80
114	विधि सलाहकार और परामर्शदाता	7,02.17	7,02.17 (च)	6,03.50
800	अन्य व्यय	8,55.59	3,73.78	12,29.37	5,31.76
	योग- 2014	65,13.64	3,73.78	84,13.74	60,33.19
		15,26.32
2015	- निर्वाचन-						
103	निर्वाचन नामावली की तैयार करना और मुद्रण	9,13.90	9,13.90 (छ)	5,96.54
105	संसद के चुनाव कराने के लिए प्रभार	46.09	46.09	17,79.43
106	राज्य/संघ राज्य क्षेत्र के विधान मंडल के चुनाव कराने के लिए प्रभार	3.92	3.92	45.15
	योग- 2015	9,63.91	9,63.91	24,21.12
	
	योग (क) राज्य के अंग	1,16,95.51	3,73.78	1,40,66.32	1,33,84.58
		19,97.03

आपत्ति पुस्तिका उच्चतम लेखा के (क) ₹ 0.55 लाख (ख) ₹ 17.61 लाख (ग) ₹ 67.65 लाख (घ) ₹ 6.19 लाख (ङ) ₹ 0.38 लाख शामिल है। (च) ₹ 8.92 लाख (छ) ₹ 0.17 लाख शामिल है।

12- लघु शीर्षवार राजस्व व्यय का विस्तृत विवरण

शीर्ष	2010-11 के वास्तविक आंकड़े				योग	वास्तविक आंकड़े 2009-10
	आयोजनेत्तर	आयोजनागत		योग		
		राज्य आयोजनागत	केन्द्र पोषित योजनाओं में राज्यांश			
(लाख ₹ में)						
क - सामान्य सेवाएँ-कमशः						
(ख) - राजकोषीय सेवाएँ-कमशः						
(II) - सम्पत्ति तथा पूंजीगत संव्यवहारों पर करों का संग्रहण						
2029 - भू-राजस्व						
001 - निदेशन एवं प्रशासन	4,78.25	11.16	4,89.41 (क)	4,00.74
101 - संग्रहण प्रभार	22,10.84	22,10.84 (ख)	19,91.26
102 - सर्वेक्षण और निस्तारण कार्य	0.02	0.02 (ग)	..
103 - भू-अभिलेख	68,30.74	39.98	68,70.72 (घ)	64,54.51
800 - अन्य व्यय	5,74.41	5,74.41 (ङ)	4,00.49
योग- 2029	1,00,94.26	51.14	1,01,45.40	92,47.00
2030 - स्टाम्प पंजीकरण						
01 - स्टाम्प न्यायिक						
101 - स्टाम्पों की लागत	70.30	70.30 (घ)	29.12
102 - स्टाम्पों की विक्री पर व्यय	5.34	5.34 (ङ)	7.14
योग- 01	75.64	75.64	36.26
02 - स्टाम्प न्यायिकेतर-						
001 - निदेशन एवं प्रशासन	0.47	0.47 (ज)	..
101 - स्टाम्पों की लागत	5,20.71	0.02	5,20.73 (झ)	40.87
102 - स्टाम्पों की विक्री पर व्यय	3,47.39	3,47.39 (ञ)	3,41.14
800 - अन्य व्यय	0.30	0.30 (ट)	0.53
योग- 02	8,68.87	0.02	8,68.89	3,82.54
03 - पंजीकरण						
001 - निदेशन एवं प्रशासन	17,74.01	17,74.01	10,65.72
योग- 03	17,74.01	17,74.01	10,65.72
योग- 2030	27,18.52	0.02	27,18.54	14,84.52
योग- (II) सम्पत्ति एवं पूंजीगत संव्यवहारों पर करों का संग्रहण	1,28,12.78	51.16	1,28,63.94	1,07,31.52

आपत्ति पुस्तिका उचनत लेखा के(क) ₹ 5.66 लाख, (ख) ₹ 13.98 लाख (ग) ₹ 0.02 लाख (घ) ₹ 17.66 लाख (ङ) ₹ 36.19 लाख (च) ₹ 0.02 लाख (छ) ₹ 0.02 लाख (ज) ₹ 0.47 लाख (झ) ₹ 0.02 लाख

(ञ) ₹ 17.83 लाख (ट) ₹ 0.30 लाख शामिल है।

12- लघु शीर्षवार राजस्व व्यय का विस्तृत विवरण

शीर्ष	2010-11 के वास्तविक आंकड़े				योग	वास्तविक आंकड़े 2009-10
	आयोजनेस्तर	आयोजनागत				
		राज्य आयोजनागत	केन्द्र पोषित योजनाओं में राज्यराशि	केन्द्र पोषित योजनाओं में भारत सरकार के अंश एवं केन्द्रीय आयोजनागत		
						(लाख ₹ में)
क	- सामान्य सेवाएँ-कमरा:					
(ख)	- राजकोषीय सेवाएँ-समाप्त					
(iii)	- वस्तुओं और सेवाओं पर करों का संग्रहण					
2039	- राज्य उत्पाद शुल्क					
001	- निदेशन एवं प्रशासन	8,73.39	8,73.39 (क)	7,50.64
	योग- 2039	8,73.39	8,73.39	7,50.64
2040	- विक्री व्यापार इत्यादि पर कर					
001	- निदेशन एवं प्रशासन	6,87.21	2,15.00	..	9,02.21 (ख)	4,73.27
101	- संग्रहण प्रभार	33,04.82	0.03	..	33,04.95 (ग)	25,06.13
		0.10
800	- अन्य व्यय	4,08.85	4,08.85 (घ)	2,54.01
	योग- 2040	44,00.88	2,15.03	..	46,16.01	32,33.41
		0.10
2041	- वाहन कर					
800	- अन्य व्यय	11.90	11.90	16.52
	योग- 2041	11.90	11.90	16.52
2045	- वस्तुओं तथा सेवाओं पर अन्य कर तथा शुल्क					
101	- संग्रहण प्रभार-मनोरंजन कर	1,26.02	1,26.02 (ङ)	1,08.40
103	- संग्रहण प्रभार-विद्युत शुल्क	84.93	84.93 (च)	70.12
	योग- 2045	2,10.95	2,10.95	1,78.52
	योग- (iii) वस्तुओं और सेवाओं पर करों का संग्रहण	54,97.12	2,15.03	..	57,12.25	41,79.90
		0.10
(iv)	- अन्य राजकोषीय सेवाएँ					
2047	- अन्य राजकोषीय सेवाएँ					
103	- अल्प बचतों की अभिवृद्धि	2,72.82	200.00	..	4,72.82 (छ)	2,44.94

आपत्ति पुस्तिका उचन्त लेखा क (क) ₹ 1.19 लाख (ख) ₹ 16.72 लाख (ग) ₹ 1.23.58 लाख (घ) ₹ 2,39.89 लाख (ङ) ₹ 4.96 लाख (च) ₹ 0.09 लाख (छ) ₹ 0.001 लाख शामिल है।

12- लघु शीर्षवार राजस्व व्यय का विस्तृत विवरण

शीर्ष		2010-11 के वास्तविक आंकड़े				वास्तविक आंकड़े 2009-10	
		आयोजनेत्तर	आयोजनागत			योग	
			राज्य आयोजनागत	केन्द्र पोषित योजनाओं में राज्यांश	केन्द्र पोषित योजनाओं में भारत सरकार के अंश एवं केन्द्रीय आयोजनागत (लाख ₹ में)		
क	- सामान्य सेवाएँ-कमशः						
(ख)	- राजकोषीय सेवाएँ-समाप्त						
(IV)	- अन्य राजकोषीय सेवाएँ						
2047	- अन्य राजकोषीय सेवाएँ						
800	- अन्य व्यय	2,56.06	11,00.02	13,56.08 (क)	53.87
	योग- 2047	5,28.88	13,00.02	18,28.90	2,98.81
	योग (IV) अन्य राजकोषीय सेवाएँ	5,28.88	13,00.02	18,28.90	2,98.81
	योग (ख) राजकोषीय सेवाएँ	1,88,38.78	15,66.20	2,04,05.08	1,52,09.42
		0.10
क	- सामान्य सेवाएँ-कमशः						
(ग)	- ब्याज की अदायगी तथा ऋण शोधन						
2048	- ऋण घटाने या उसका परिहार करने के लिए विनियोजन						
797	- संचित निधि/जमा लेखा से स्थानान्तरण	1,25,00.00	1,25,00.00	50,00.00
	योग- 2048	1,25,00.00	1,25,00.00	50,00.00
2049	- ब्याज अदायगियां						
01	- आन्तरिक ऋण पर ब्याज						
101	- बाजार ऋण पर ब्याज	4,97,92.76	4,97,92.76 (ख)	4,58,69.44
115	- भारतीय रिजर्व बैंक से अर्थापय अग्रिम पर ब्याज	94.90	94.90	1,70.44
123	- राज्य सरकार द्वारा के.स.रा.अ.व.नि. को जारी विशेष प्रतिभूतियों पर ब्याज	5,47,35.16	5,47,35.16	4,84,13.95
200	- अन्य आन्तरिक ऋणों पर ब्याज	1,01,42.57	1,01,42.57 (ग)	95,09.56
305	- ऋण प्रबन्ध	1,57.31	1,57.31	1,42.82
	योग- 01	11,49,22.70	11,49,22.70	10,41,06.21
03	- अल्प बचतों, भविष्य निधियों आदि पर ब्याज						
104	- राज्य भविष्य निधि पर ब्याज	2,73,57.46	2,73,57.46	1,86,63.04
108	- बीमा तथा पेंशन निधियों पर ब्याज	21.00	21.00 (घ)	..
	योग- 03	2,73,78.46	2,73,78.46	1,86,63.04

आपत्ति पुस्तिका उच्यत लेखा के (क) ₹ 2,00.17 लाख (ख) ₹ 12,00.00 लाख (ग) ₹ 48.66 लाख (घ) ₹ 61.96 लाख शामिल है।

12- लघु शीर्षवार राजस्व व्यय का विस्तृत विवरण

शीर्ष	2010-11 के वास्तविक आंकड़े					वास्तविक आंकड़े 2009-10
	आयोजनेत्तर	आयोजनागत			योग	
		राज्य आयोजनागत	केन्द्र पोषित योजनाओं में राज्यांश	केन्द्र पोषित योजनाओं में भारत सरकार के अंश एवं केन्द्रीय आयोजनागत		
(लाख ₹ में)						
क	- सामान्य सेवाएँ – क्रमशः					
(घ)	- प्रशासनिक सेवाएँ – क्रमशः					
2049	- लोक सेवा आयोग					
04	- केन्द्रीय सरकार से कर्जा तथा अग्रियों पर ब्याज					
101	- राज्य/संघ राज्य क्षेत्रों के आयोजनागत योजनाओं हेतु ऋणों पर ब्याज	35,46.03	35,46.03
	योग- 04	35,46.03	35,46.03
60	- अन्य दायित्वों पर ब्याज					
101	- जमाओं पर ब्याज	11,70.50	11,70.50
701	- विविध	9,40.00	9,40.00
	योग- 60	21,10.50	21,10.50
	योग- 2049	14,79,57.69	14,79,57.69
	योग (ग) ब्याज की अदायगी तथा ऋण शोधन	16,04,57.69	16,04,57.69
2051	- लोक सेवा आयोग-					
102	- राज्य लोक सेवा आयोग	7,56.18	7,56.18
	योग- 2051	7,56.18	7,56.18
2052	- सचिवालय तथा सामान्य सेवाएँ					
090	- सचिवालय	48,97.26	48,97.26 (क)
091	- संलग्न कार्यालय	19,44.19	0.53	19,44.72 (ख)
800	- अन्य व्यय	95.82	2,03.19 (ग)
		1,07.37	
	योग- 2052	69,37.27	0.53	70,45.17
		1,07.37
2053	- जिला प्रशासन					
093	- जिला स्थापनाएँ	62,09.63	1.02	62,10.65 (घ)
094	- अन्य स्थापनाएँ	39.68	39.68 (ङ)
101	- आयुक्त	2,15.42	2,15.42 (च)
	योग- 2053	64,64.73	1.02	64,65.75

आपत्ति पुस्तिका उचन्त लेखा के (क) ₹ 1.43 लाख (ख) ₹ 3.91 लाख (ग) ₹ 19.12 लाख (घ) ₹ 9.39 लाख (ङ) ₹ 3.18 लाख (च) ₹ 1.24 लाख शामिल है।

12- लघु शीर्षवार राजस्व व्यय का विस्तृत विवरण

शीर्ष	2010-11 के वास्तविक आंकड़े				योग	वास्तविक आंकड़े 2009-10
	आयोजनेतर	आयोजनागत				
	राज्य आयोजनागत	केन्द्र पोषित योजनाओं में राज्यांश	केन्द्र पोषित योजनाओं में भारत सरकार के अंश एवं केन्द्रीय आयोजनागत	(लाख ₹ में)		
क - सामान्य सेवाएँ - क्रमशः						
(घ) - प्रशासनिक सेवाएँ - क्रमशः						
2054 - राजकोष तथा लेखा प्रशासन						
095 - लेखा तथा खजाना निदेशालय	3,70.09	3,70.09 (क)	2,47.86
097 - राजकोष स्थापना	25,10.29	25,10.29 (ख)	23,73.35
098 - स्थानीय निधि लेखा परीक्षा	8,84.58	8,84.58 (ग)	7,94.74
योग- 2054	37,64.96	37,64.96	34,15.95
2055 - पुलिस						
001 - निदेशन एवं प्रशासन	16,25.61	16,25.61 (घ)	15,59.98
003 - शिक्षा एवं प्रशिक्षण	3,61.33	3,61.33	2,80.02
101 - अपराध अन्वेषण और सतर्कता	46,50.99	46,50.99 (ङ)	40,27.50
104 - विशेष पुलिस	1,14,45.66	1,14,45.66 (च)	1,03,35.70
109 - जिला पुलिस	3,69,27.71 0.43	3,69,28.14 (छ)	3,16,07.43
110 - ग्राम पुलिस	1,07.14	1,07.14	1,03.15
111 - रेलवे पुलिस	1,46.96	1,46.96 (ज)	1,38.09
113 - पुलिस कार्मिको का कल्याण	2,95.58	2,95.58 (झ)	1,63.52
114 - बाइरल्स एवं कम्प्यूटर	0.70	0.70 (ञ)	..
115 - पुलिस बल का आधुनिकीकरण	4,78.30	4,78.30	13,53.83
116 - न्यायिक विज्ञान	73.29	73.29	59.59
800 - अन्य व्यय	41,26.63	40.39	41,67.02 (ट)	39,77.88
योग- 2055	6,02,39.90	40.39	6,02,80.72	5,36,06.69
	0.43

आपत्ति पुस्तिका उच्यत लेखा के ₹ (क) 1.75 लाख, (ख) ₹ 7.00 लाख (ग) ₹ 0.09 लाख (घ) ₹ 1.54 लाख (ङ) ₹ 1.91 लाख (च) ₹ 1.26 लाख (छ) ₹ 14.67 लाख (ज) ₹ 0.06 लाख (झ) ₹ 1.88 लाख (ञ) ₹ 0.70 लाख (ट) ₹ 48.39 लाख शामिल है।

12- लघु शीर्षवार राजस्व व्यय का विस्तृत विवरण

शीर्ष	2010-11 के वास्तविक आंकड़े				योग	वास्तविक आंकड़े 2009-10
	आयोजनेत्तर	आयोजनागत		योग		
		राज्य आयोजनागत	केन्द्र पोषित योजनाओं में राज्यांश			
						(लाख ₹ में)
क	- सामान्य सेवाएँ - क्रमशः					
(घ)	- प्रशासनिक सेवाएँ - क्रमशः					
2056	- जेल					
001	- निदेशन और प्रशासन	17,78.84	17,78.84 (क)	18,00.32
	योग- 2056	17,78.84	17,78.84	18,00.32
2058	- लेखन सामग्री तथा मुद्रण-					
001	- निदेशन और प्रशासन	7,94.55	7,94.55	7,86.80
104	- अन्य, स्त्रोतों के अन्तर्गत मुद्रण	0.50	0.50	0.95
	योग- 2058	7,95.05	7,95.05	7,87.75
2059	- लोक निर्माण कार्य					
01	- कार्यालय भवन-					
053	- मरम्मत एवं रखरखाव	68.13	154.55	1,65.54
		86.42		
	योग- 01	68.13	1,54.55	1,65.54
		86.42
80	- सामान्य					
001	- निदेशन एवं प्रशासन	46,80.97	36.51	..	47,17.48 (ख)	35,32.77
051	- निर्माण	1,92,23.83	17.28	..	,1,92,41.11 (ग)	1,61,87.45
052	- मशीनरी एवं उपकरण	..	0.24	..	0.24 (घ)	24,00.91
053	- रखरखाव एवं मरम्मत
102	- रखरखाव एवं मरम्मत	1,90.67	1,90.67	1,88.18
	योग- 80	2,40,95.47	54.03	..	2,41,49.50	2,23,09.31
	योग- 2059	2,41,63.60	54.03	..	2,43,04.05	2,24,74.85
		86.42

आपत्ति पुस्तिका उच्यत लेखा के (क) ₹ 6.81 लाख (ख) ₹ 96.21 लाख (ग) ₹ 46.16 लाख (घ) ₹ 0.24 लाख शामिल है।

12- लघु शीर्षवार राजस्व व्यय का विस्तृत विवरण

शीर्ष	2010-11 के वास्तविक आंकड़े				योग	वास्तविक आंकड़े 2009-10
	आयोजनेत्तर	आयोजनागत		केन्द्र पोषित योजनाओं में भारत सरकार के अंश एवं केन्द्रीय आयोजनागत (लाख ₹ में)		
		राज्य आयोजनागत	केन्द्र पोषित योजनाओं में राज्यांश			
क - सामान्य सेवाएँ - समाप्त						
(ख) - पेंशन और विविध सामान्य सेवाएँ						
2070 - अन्य प्रशासनिक सेवाएँ						
003 - प्रशिक्षण	3,92.11	3,92.11 (क)	3,25.80
104 - सतर्कता	3,84.66 1,49.17	5,33.83 ..	3,85.54 ..
105 - विशेष जांच आयोग	31.75	31.75 (ख)	22.55
106 - सिविल रक्षा	2,14.68	2,14.68 (ग)	34.98
107 - होमगार्ड	17,35.49	17,35.49 (घ)	16,05.04
800 - अन्य व्यय	1,73.71 0.01	26.27	1,99.99 (ङ)	1,25.09 ..
योग- 2070	29,32.40 1,49.18	26.27	31,07.85 ..	24,99.00 ..
योग (घ) प्रशासनिक सेवाएँ	10,70,76.75 10,99.58	1,22.24	10,82,98.57 ..	9,66,24.21 ..
2071 - पेंशन तथा अन्य सेवानिवृत्ति हितलाम-						
01 - सिविल-						
101 - अधिवर्षिता एवं सेवा निवृत्ति भत्ते	5,01,88.04	5,01,88.04	5,45,60.50
102 - पेंशन संराशिकृत मूल्य	1,16,77.87	1,16,77.87	1,07,13.52
104 - उपादान	1,53,03.18	1,53,03.18	1,29,59.32
105 - पारिवारिक पेंशन	66,80.69	66,80.69	1,30,34.17
109 - राज्य से सहायता प्राप्त शिक्षण संस्थाओं के कर्मचारियों को पेंशन	2,14,38.54	2,14,38.54	71,53.62
111 - विधायकों को पेंशन	89.29	89.29	1,09.68
115 - छुट्टी नगदीकरण हितलाम	62,67.03	62,67.03 (घ)	51,45.18
800 - अन्य व्यय	25,27.23	25,27.23	10,53.93
योग-01	11,41,71.87	11,41,71.87	10,47,29.92
योग-2071	11,41,71.87	11,41,71.87	10,47,29.92

आपत्ति पुस्तिका उचन्त लेखा के (क) ₹ 37.89 लाख (ख) ₹ 6.72 लाख (ग) ₹ 1,74.37 लाख (घ) ₹ 8.03 लाख (ङ) ₹ 84.07 लाख (च) ₹ 9.95 लाख शामिल हैं।

राज्य सरकार ने सूचित किया है कि वर्ष 2010-11 के दौरान कुल 88126 पेंशनरों को राज्य सरकार द्वारा पेंशन दी गई। इसमें 46799 पेंशनर उल्लर प्रदेश, 24816 उत्तराखण्ड, 3477 विद्युत निगम, 13002 गैर सरकारी अध्यापक और 32 विधायक सम्मिलित हैं।

12- लघु शीर्षवार राजस्व व्यय का विस्तृत विवरण

शीर्ष	2010-11 के वास्तविक आंकड़े				योग	वास्तविक आंकड़े 2009-10
	आयोजनेत्तर	आयोजनागत		योग		
		राज्य आयोजनागत	केन्द्र पोषित योजनाओं में राज्यस			
(लाख ₹ में)						
ख	- सामाजिक सेवाएँ					
(क)	- शिक्षा, खेलकूद, कला तथा संस्कृति					
2075	- विविध सामान्य सेवाएँ					
01	- प्रारम्भिक शिक्षा					
800	- अन्य व्यय	6,14.33	0.62	6,14.95 (क)
	योग- 2075	6,14.33	0.62	6,14.95
	योग (ख) पेंशन एवं विविध सामान्य सेवाएँ	11,47,86.20	0.62	11,47,86.82
	योग -क- सामान्य सेवाएँ	25,23,97.22	20,62.85	41,80,14.48
		16,35,54.40
2202	- सामान्य शिक्षा					
01	- प्रारम्भिक शिक्षा					
001	निदेशन एवं प्रशासन	1.97	1.97 (ख)
101	- राजकीय प्राथमिक विद्यालय	10,70,74.02	1,58,83.05	12,29,57.07 (ग)
102	- अराजकीय प्राथमिक विद्यालयों को सहायता	89,63.38	18,29.83	1,07,93.21 (घ)
104	- निरीक्षण	10.55	0.12	10.67 (ङ)
107	- अध्यापकों का प्रशिक्षण	19.85	19.85 (च)
109	- छात्रवृत्तियाँ तथा प्रोत्साहन	7.14	7.14 (छ)
800	- अन्य व्यय	0.19	1,77,52.21	1,77,52.40 (ज)
	योग-01	11,60,77.10	3,54,65.21	15,15,42.31
02	- माध्यमिक शिक्षा-					
001	- निदेशन तथा प्रशासन	2,40.66	4,77.28	7,17.94 (झ)
004	- अनुसंधान तथा प्रशिक्षण	..	4,22.16	4,22.16
101	- निरीक्षण	10,94.98	17,22.74	28,17.72 (ञ)
107	- छात्रवृत्तियाँ	33.73	7.15	40.88 (ट)
108	- परीक्षाएँ	10,75.30	0.11	10,75.41 (ठ)
109	- राजकीय माध्यमिक विद्यालय	9,75,33.41	27,40.24	10,02,73.65 (ड)

आपत्ति पुस्तिका उच्चतम लेखा के (क) ₹ 26.81 लाख (ख) ₹ 1.97 लाख (ग) 6,64.44 लाख (घ) ₹ 14,62.03 लाख (ङ) ₹ 10.67 लाख (च) ₹ 19.85 लाख (छ) ₹ 1.13 लाख (ज) ₹ 0.19 लाख (झ) ₹ 0.83 लाख (ञ) ₹ 6.87 लाख (ट) ₹ 14.74 लाख (ठ) ₹ 39.81 लाख (ड) ₹ 1,69.69 लाख शामिल है।

12- लघु शीर्षवार राजस्व व्यय का विस्तृत विवरण
(इटालिक में आंकड़े प्रसारित व्यय के सूचक हैं)

शीर्ष	2010-11 के वास्तविक आंकड़े			योग	वास्तविक आंकड़े 2009-10	
	आयोजनेत्तर	आयोजनागत				
		राज्य आयोजनागत	केन्द्र पोषित योजनाओं में राज्यांश			केन्द्र पोषित योजनाओं में भारत सरकार के अंश एवं केन्द्रीय आयोजनागत
					(लाख ₹ में)	
ख	- सामाजिक सेवाएँ-कमशः					
(क)	- शिक्षा, खेलकूद, कला तथा संस्कृति-कमशः					
2202	- सामान्य शिक्षा					
02	- माध्यमिक शिक्षा-					
110	- अराजकीय माध्यमिक विद्यालयों को सहायता	1,92,39.52	1,10.85	..	1,93,50.37 (क)	2,22,15.92
796	- जन जातीय उप योजना	..	2,81.42	..	2,81.42	2,50.54
800	- अन्य व्यय	84.58	41,87.97	..	42,72.55 (ख)	8,57.67
	योग- 02	11,93,02.18	99,49.92	..	12,92,52.10	12,93,52.54
ख	- सामाजिक सेवाएँ-कमशः					
(क)	- शिक्षा, खेलकूद, कला तथा संस्कृति-कमशः					
03	- विश्वविद्यालय तथा उच्चतर शिक्षा-					
001	- निदेशन तथा प्रशासन	3,07.19	2.39	..	3,09.58 (ग)	1,63.26
102	- विश्वविद्यालयों को सहायता	24,85.03	31,23.02	..	56,08.05 (घ)	47,90.74
103	- राजकीय कालेज एवं संस्थान	70,49.48	22,37.94	..	92,87.42 (ङ)	62,07.80
104	- अराजकीय कालेजों एवं संस्थानों को सहायता	56,21.00	2,53.28	..	58,74.28 (च)	32,90.06
107	- छात्रवृत्ति	0.42	0.42 (छ)	..
796	- जनजातिय क्षेत्र उपयोजना	..	8.97	..	8.97	13.88
800	- अन्य व्यय	2,30.95	23.69	..	2,54.64	1,99.57
	योग-03	1,56,94.07	56,49.29	..	2,13,43.36	1,46,65.31
05	- भाषा विभाग-					
001	- निदेशन तथा प्रशासन	..	43.32	..	43.32	30.44
102	- आधुनिक भारतीय भाषाओं तथा साहित्य का संवर्धन	14.74	81.15	..	95.89	2.74
103	- संस्कृत शिक्षा	14,12.40	6.82	..	14,19.22 (ज)	10,62.75
	योग-05	14,27.14	1,31.29	..	15,58.43	10,95.93

आपत्ति पुस्तिका उचनत लेखा के (क) ₹ 9,37.07 लाख (ख) ₹ 6.10 लाख (ग) ₹ 2.40 लाख (घ) ₹ 1,50.97 लाख (ङ) ₹ 27.47 लाख (च) ₹ 0.38 लाख (छ) ₹ 0.42 लाख (ज) ₹ 12.03 लाख शामिल है।

12- लघु शीर्षवार राजस्व व्यय का विस्तृत विवरण

शीर्ष	2010-11 के वास्तविक आंकड़े				योग	वास्तविक आंकड़े 2009-10
	आयोजनेत्तर	आयोजनागत		योग		
		राज्य आयोजनागत	केन्द्र पोषित योजनाओं में राज्यांश			
						(लाख ₹ में)
ख - सामाजिक सेवाएँ-क्रमशः						
(क) - शिक्षा, खेलकूद, कला तथा संस्कृति-क्रमशः						
2203 - तकनीकी शिक्षा						
80 - सामान्य						
001 - निदेशन तथा प्रशासन	..	18.92	18.92	26.02
003 - प्रशिक्षण	1,26.55	15,52.85	16,79.40 (क)	15,21.77
004 - अनुसंधान
800 - अन्य व्यय	7,66.19	31.58	7,97.77	7,00.59
	योग-80	8,92.74	16,03.35	..	24,96.09	22,48.38
	योग-2202	25,33,93.23	5,27,99.06	..	30,61,92.29	28,61,51.39
2203 - तकनीकी शिक्षा-						
001 - निदेशन एवं प्रशासन	61.91	1.04	62.95	59.82
104 - अराजकीय तकनीकी कालेजों तथा संस्थाओं को सहायता	2,61.98	2,61.98 (ख)	3,00.68
105 - पोलिटेक्निक विद्यालय	21,95.85	7,66.29	29,62.14 (ग)	27,66.50
112 - इन्जीनियरिंग/तकनीकी कालेज तथा संस्थान	17,30.33	19,52.55	36,82.88 (घ)	22,03.12
800 - अन्य व्यय	2,19.95	35.00	2,54.95	1,71.11
	योग-2203	44,70.02	27,54.88	..	72,24.90	55,01.23
2204 - खेलकूद तथा युवा सेवाएँ						
001 - निदेशन तथा प्रशासन	8,26.76	11,37.11	19,63.87 (ङ)	17,66.63
102 - छात्रों के लिए युवा कल्याण कार्यक्रम	29.92	43.00	72.92 (च)	..
104 - खेलकूद	6,75.08	3,68.14	10,43.22 (छ)	7,93.13
796 - जनजातिय क्षेत्र उपयोजना	..	57.83	57.83	52.22
	योग-2204	15,31.76	16,06.08	..	31,37.84	26,11.98

आपलित पुस्तिका उचत्त लेखा के (क) ₹ 31.32 लाख (ख) ₹ 11.98 लाख (ग) ₹ 1.34 लाख (घ) ₹ 22.52 लाख (ङ) ₹ 1.92 लाख (च) ₹ 72.92 लाख (छ) ₹ 1.50 लाख शामिल है।

12- लघु शीर्षवार राजस्व व्यय का विस्तृत विवरण

शीर्ष	2010-11 के वास्तविक आंकड़े				योग	वास्तविक आंकड़े 2009-10	
	आयोजनेत्तर	आयोजनागत		योग			
		राज्य आयोजनागत	केन्द्र पोषित योजनाओं में राज्यांश				केन्द्र पोषित योजनाओं में भारत सरकार के अंश एवं केन्द्रीय आयोजनागत
ख	- सामाजिक सेवाएँ-क्रमशः						
(क)	- शिक्षा, खेलकूद, कला तथा संस्कृति-समाप्त						
2205	- कला एवं संस्कृति						
001	- निदेशन तथा प्रशासन	38.96	3,50.96	3,89.92	2,37.14
101	- ललित कला शिक्षा	56.88	42.34	99.22 (क)	88.23
102	- कला एवं संस्कृति का संवर्धन	7.05	3,52.49	3,59.54 (ख)	1,01.44
103	- पुरातत्व विज्ञान	57.87	57.87	49.66
104	- अभिलेखागार	29.83	33.05	62.88	1,70.53
105	- सार्वजनिक पुस्तकालय	1,02.34	1,02.34 (ग)	1,29.54
107	- संग्रहालय	44.47	21.00	65.47	59.61
796	- जनजाति उपयोजना	..	25.29	25.29	19.03
	योग-2205	3,37.40	8,25.13	11,62.53	8,55.18
	योग (क) शिक्षा, खेलकूद, कला एवं संस्कृति	25,97,32.41	5,79,85.15	31,77,17.56	29,51,19.78
(ख)	- स्वास्थ्य तथा परिवार कल्याण-क्रमशः						
2210	- चिकित्सा तथा लोक स्वास्थ्य-						
01	- शहरी चिकित्सा सेवाएँ-एलोपैथी-						
001	- निदेशन तथा प्रशासन	5,95.10	22.63	6,17.73 (घ)	4,52.96
102	- कर्मचारी राज्य बीमा योजना	6,31.28	6,31.28 (ङ)	3,58.89
110	- अस्पताल तथा औषधालय	93,99.05	18,09.69	1,12,08.74 (च)	87,96.20
200	- अन्य स्वास्थ्य सेवाएँ	2,33.94	1,43.26	3,77.20 (छ)	3,66.98
800	- अन्य व्यय	40.18	67.28	1,07.46 (ज)	1,32.31
	योग- 01	1,08,99.55	20,42.86	1,29,42.41	1,01,07.34
02	- शहरी स्वास्थ्य योजनाएँ अन्य चिकित्सा पद्धतियाँ						
101	- आयुर्वेद	56,43.40	2,11.64	58,55.04 (झ)	50,34.23
102	- होमियोपैथी	2,74.81	34.96	3,09.77 (ञ)	2,44.18
	योग- 02	59,18.21	2,46.60	61,64.81	52,78.41

आपत्ति पुस्तिका उचंचत लेखा के (क) ₹ 1.39 लाख (ख) ₹ 2.20 लाख (ग) ₹ 0.05 लाख (घ) ₹ 1.10 लाख (ङ) ₹ 1.63 लाख (च) ₹ 97.55 लाख (छ) ₹ 2.17 लाख (ज) ₹ 1.08 लाख (झ) ₹ 38.99 लाख (ञ) ₹ 3.56 लाख शामिल है।

12- लघु शीर्षवार राजस्व व्यय का विस्तृत विवरण

शीर्ष	2010-11 के वास्तविक आंकड़े				योग	वास्तविक आंकड़े 2009-10	
	आयोजनेत्तर	आयोजनागत		राज्य आयोजनागत			
		केन्द्र पोषित योजनाओं में राज्यारा	केन्द्र पोषित योजनाओं में भारत सरकार के अंश एवं केन्द्रीय आयोजनागत				
(लाख ₹ में)							
ख	- सामाजिक सेवाएँ-क्रमशः						
(ख)	- स्वास्थ्य तथा परिवार कल्याण-क्रमशः						
2210	- चिकित्सा तथा लोक स्वास्थ्य						
03	- ग्रामीण स्वास्थ्य सेवाएँ-एलोपैथी						
101	- स्वास्थ्य उप-केन्द्र	1.53	17,31.62	17,33.15 (क)	12,82.85
103	- प्राथमिक स्वास्थ्य केन्द्र	28,61.50	3,38.97	32,00.47 (ख)	30,08.34
104	- सामुदायिक स्वास्थ्य केन्द्र	31,59.10	4,82.92	36,42.02	30,21.10
110	- अस्पताल तथा औषधालय	86,72.33	24,94.14	1,11,66.47 (ग)	88,96.12
796	- जनजातिय क्षेत्र उपयोजना(ज0ज10कल्याण)	..	1,35.10	1,35.10	1,08.13
800	- अन्य व्यय	1,61.28	42.19	2,03.50 (घ)	1,67.42
	योग- 03	1,48,55.74	52,24.94	2,00,80.71	1,64,83.96
		..	0.03
04	- ग्रामीण स्वास्थ्य सेवाएँ-अन्य औषधि पद्धतियाँ						
102	- होमियोपैथी	5,18.96	0.68	5,19.64 (ङ)	4,81.92
796	- जनजातिय क्षेत्र उपयोजना	..	4.69	4.69	8.36
	योग- 04	5,18.96	5.37	5,24.33	4,90.28
05	- चिकित्सा शिक्षा, प्रशिक्षण तथा अनुसंधान						
101	- आयुर्वेद	10,17.72	46.48	10,64.20 (च)	9,23.64
105	- एलोपैथी	14,62.81	60,75.52	75,38.33	38,72.59
	योग- 05	24,80.53	61,22.00	86,02.53	47,96.23
06	- लोक स्वास्थ्य-						
001	- निदेशन एवं प्रशासन	53.96	53.96	41.86
003	- प्रशिक्षण	1,74.74	1,74.74 (छ)	1,42.83
101	- रोगों का निवारण तथा नियंत्रण	44,76.99	16,33.55	61,10.54 (ज)	50,69.77
102	- खाद्य अपमिश्रण का निवारण रोकथाम	1,79.07	1,79.07 (झ)	1,73.94
104	- औषधि नियंत्रण	65.49	65.49	58.78

आपत्ति पुस्तिका उचन्त लेखा के (क) ₹ 1.53 लाख (ख) ₹ 43.05 लाख (ग) ₹ 76.71 लाख (घ) ₹ 4.41 लाख (ङ) ₹ 2.09 लाख (च) ₹ 4.20 लाख (छ) ₹ 0.70 लाख (ज) ₹ 62.61 लाख (झ) ₹ 0.12 लाख शामिल है।

12- लघु शीर्षवार राजस्व व्यय का विस्तृत विवरण

शीर्ष	2010-11 के वास्तविक आंकड़े				योग	वास्तविक आंकड़े 2009-10
	आयोजनेत्तर	आयोजनागत		योग		
		राज्य आयोजनागत	केन्द्र पोषित योजनाओं में राज्यांश			
(लाख ₹ में)						
ख	- सामाजिक सेवाएँ-कमशः					
(ख)	- स्वास्थ्य तथा परिवार कल्याण-समाप्त					
2210	- शिक्षित्सा तथा लोक स्वास्थ्य					
06	- लोक स्वास्थ्य-					
106	- सीरा/वैक्सीन का निर्माण
107	- लोक स्वास्थ्य प्रयोगशालायें	19.55	19.55	7.35
113	- लोक स्वास्थ्य प्रचार	..	39.57	..	39.57	38.00
796	- जनजातिय क्षेत्र उपयोजना
800	- अन्य व्यय	78.81	3,77.69	..	4,56.50 (क)	3,30.16
	योग- 06	50,48.61	20,50.81	..	70,99.42	58,62.69
	योग- 2210	3,97,21.60	1,56,92.58	..	5,54,14.21	4,30,18.91
		..	0.03
2211	- परिवार कल्याण					
001	- निदेशन एवं प्रशासन	3.13	4,34.06	..	4,37.19 (ख)	3,75.81
003	- प्रशिक्षण	0.59	1,34.68	..	1,35.27 (ग)	1,08.30
101	- ग्रामीण परिवार कल्याण सेवाएँ	3.28	51,14.27	..	51,17.55 (घ)	41,87.10
102	- शहरी परिवार कल्याण सेवाएँ	3.46	3,00.09	..	3,03.55 (ङ)	2,36.49
103	- मातृत्व एवं शिशु स्वास्थ्य	0.42	0.05	..	0.47 (च)	1.62
104	- यातायात	0.03	0.05	..	0.08 (छ)	1.06
105	- क्षतिपूर्ति	0.10	0.55	..	0.65 (ज)	0.55
106	- सर्वशिक्षा	..	0.01	..	0.01 (झ)	..
200	- अन्य सेवायें एवं आपूर्ति	3.45	9.01	..	12.46 (ञ)	..
796	- जनजातिय क्षेत्र उप योजना	..	89.15	..	89.15	72.08
	योग- 2211	14.46	60,81.92	..	60,96.38	49,83.01
	योग-(ख) स्वास्थ्य एवं परिवार कल्याण	3,97,36.06	2,17,74.50	..	6,15,10.59	4,80,01.92
		..	0.03

आपत्ति पुस्तिका उचन्त लेखा के (क) ₹ 0.19 लाख (ख) ₹ 6.64 लाख (ग) ₹ 1.27 लाख (घ) ₹ 11.04 लाख (ङ) ₹ 3.50 लाख (च) ₹ 0.47 लाख (छ) ₹ 0.08 लाख (ज) ₹ 6.50 लाख (झ) ₹ 0.009 लाख (ञ) ₹ 12.46 लाख शामिल है।

12- लघु शीर्षवार राजस्व व्यय का विस्तृत विवरण

शीर्ष	2010-11 के वास्तविक आंकड़े				योग	वास्तविक आंकड़े 2009-10	
	आयोजनेत्तर	आयोजनागत		केन्द्र पोषित योजनाओं में राज्यांश			
		राज्य आयोजनागत	केन्द्र पोषित योजनाओं में भारत सरकार के अंश एवं केन्द्रीय आयोजनागत				
(लाख ₹ में)							
ख	- सामाजिक सेवाएँ-कमशः						
(ग)	- जलापूर्ति, सफाई, आवास तथा शहरी विकास-कमशः						
2215	- जलापूर्ति तथा सफाई						
01	- जलापूर्ति						
101	- शहरी जलापूर्ति कार्यक्रम	50,00.00	49,05.97	99,05.97	1,74,52.48
102	- ग्रामीण जलापूर्ति कार्यक्रम	..	2,64,29.44	2,64,29.44 (क)	1,42,37.04
796	- जनजातिय क्षेत्र उप योजना	..	1,04.65	1,04.65	2,50.00
800	- अन्य व्यय	3,43.50	22.50	3,66.00 (ख)	..
	योग- 01	53,43.50	3,14,62.56	3,68,06.06	3,19,39.52
02	- जल तथा सफाई						
105	- सफाई आपूर्ति	..	8,43.91	8,43.91	..
106	- वायु तथा जल प्रदूषण का निवारण	..	4,11.75	4,11.75	8,20.00
107.	- मल जल सेवायें	6,62.35
	योग- 02	..	12,55.66	12,55.66	14,82.35
	योग- 2215	53,43.50	3,27,18.22	3,80,61.72	3,34,21.87
2216	- आवास						
01	- सरकारी विहायशी भवन						
700	- अन्य आवास	1,59.82	1,79.17	1,60.38
		19.35
	योग- 01	1,59.82	1,79.17	1,60.38
		19.35
	योग-2216	1,59.82	1,79.17	1,60.38
		19.35
2217	- शहरी विकास						
03	- छोटे तथा मध्यम श्रेणी के नगरों का समेकित विकास						
001	- निदेशन तथा प्रशासन	3,56.09	45.48	4,01.57	3,39.33
191	- स्थानीय निकायों, निगमों, नगर विकास प्राधिकरणों, नगर सुधार बोर्डों आदि की सहायता	..	84,62.54	84,62.54	46,79.26
800	- अन्य व्यय	..	25,80.63	25,80.63	1,00,53.64
	योग- 03	3,56.09	1,10,88.65	1,14,44.74	1,50,72.23
04	- गन्दी बस्तियों का विकास						
001	- निदेशन एवं प्रशासन	81.91	17.74	99.65	65.05
	योग-04	81.91	17.74	99.65	65.05

आपत्ति पुस्तिका उचन्त लेखा के (क) ₹ 30.00 लाख (ख) ₹ 3,43.50 लाख शामिल है।

12- लघु शीर्षवार राजस्व व्यय का विस्तृत विवरण

शीर्ष	2010-11 के वास्तविक आंकड़े					वास्तविक आंकड़े 2009-10
	आयोजनेत्तर	आयोजनागत			योग	
		राज्य आयोजनागत	केन्द्र पोषित योजनाओं में राज्यांश	केन्द्र पोषित योजनाओं में भारत सरकार के अंश एवं केन्द्रीय आयोजनागत		
						(लाख ₹ में)
ख	- सामाजिक सेवाएँ-कमशः					
(ग)	- जलापूर्ति, सफाई, आवास तथा शहरी विकास-कमशः					
2217	- शहरी विकास					
80	- सामान्य					
001	- निदेशन एवं प्रशासन	2,01.51	2,01.51 (क)	1,44.59
800	- अन्य व्यय	43.85	11,39.59	..	11,83.44	4,01,94.64
	योग- 80	2,45.36	11,39.59	..	13,84.95	4,03,39.23
	योग- 2217	6,83.36	1,22,45.98	..	1,29,29.34	5,54,76.51
	योग-(ग) जलापूर्ति, सफाई, आवास तथा शहरी विकास	61,86.68	4,49,64.20	..	5,11,70.23	8,90,58.76
		19.35
(घ)	- सूचना तथा प्रचार					
2220	- सूचना तथा प्रचार					
01	- फिल्म-					
105	- फिल्मों का निर्माण	39.48	16.78	..	56.26	54.86
	योग- 01	39.48	16.78	..	56.26	54.86
60	- अन्य					
001	- निदेशन एवं प्रशासन	3,22.60	3,22.60 (ख)	2,80.35
101	- विज्ञापन एवं दृश्य प्रचार	25,90.21	43.93	..	26,34.14 (ग)	12,68.60
102	- सूचना केन्द्र	48.54	5.00	..	53.54 (घ)	50.32
103	- प्रेस सूचना सेवाएँ	2,25.56	2,25.56	56.89
106	- क्षेत्र प्रचार	2,01.91	5.35	..	2,07.26 (ङ)	2,17.17
109	- फोटो सेवाएँ	28.07	4.19	..	32.26	30.15
110	- प्रकाशन	1,52.53	13.81	..	1,66.34	1,02.29
111	- समूह रेडियो और टेलीविजन	0.06	0.06 (च)	..
796	- जनजाति उप योजना	..	2.47	..	2.47	2.49
800	- अन्य व्यय	31.27	7.97	..	39.24	36.71
	योग- 60	36,00.75	82.72	..	36,83.47	20,45.33
	योग- 2220	36,40.23	99.50	..	37,39.73	21,00.19
	योग (घ) सूचना एवं प्रसारण	36,40.23	99.50	..	37,39.73	21,00.19

आपत्ति पुस्तिका उच्चतम के (क) ₹ 87.76 लाख (ख) ₹ 0.04 लाख (ग) ₹ 0.42 लाख (घ) ₹ 0.41 लाख (ङ) ₹ 0.96 लाख (च) ₹ 0.06 लाख शामिल है।

12- लघु शीर्षवार राजस्व व्यय का विस्तृत विवरण

शीर्ष	2010-11 के वास्तविक आंकड़े				योग	वास्तविक आंकड़े 2009-10	
	आयोजनेत्तर	आयोजनागत		केन्द्र पोषित योजनाओं में राज्यांश			
		राज्य आयोजनागत	केन्द्र पोषित योजनाओं में राज्यांश				केन्द्र पोषित योजनाओं में भारत सरकार के अंश एवं केन्द्रीय आयोजनागत
(लाख ₹ में)							
ख	- सामाजिक सेवाएँ-कमरा:						
(ड.)	- अनुसूचित जातियों/अनुसूचित जनजातियों तथा अन्य पिछड़े वर्गों का कल्याण-कमरा:						
2225	- अनुसूचित जातियों/अनुसूचित जनजातियों तथा अन्य पिछड़े वर्गों का कल्याण						
01	- अनुसूचित जातियों का कल्याण						
001	- निदेशन तथा प्रशासन	9,65.76	9,65.76 (क)	6,94.85
102	- आर्थिक विकास	6.60	6.60 (ख)	5.48
793	- केन्द्र द्वारा जनजातीय सहायता हेतु विशेष उप योजना	29,36.95	57,61.59	86,98.54	..
277	- शिक्षा	..	4,00.00	4,00.00 (ग)	73,41.53
800	- अन्य व्यय	6.00	9,03.27	9,09.27 (घ)	11,85.77
	योग- 01	39,15.31	70,64.86	1,09,80.17	92,27.63
02	- अनुसूचित जनजातियों तथा अन्य पिछड़े वर्गों का कल्याण						
001	- निदेशन तथा प्रशासन	49.25	49.25 (ङ)	55.04
277	- शिक्षा	20,68.22	11,95.11	32,63.73 (च)	27,39.08
		0.40
794	- केन्द्र द्वारा जनजातीय विशेष उप योजना	..	68.60	68.60	7.70
796	- जनजाति उप योजना	1.60	31.93	33.53 (छ)	34.93
800	- अन्य व्यय	25.58	3,38.21	3,63.79 (ज)	3,73.00
	योग- 02	21,44.65	16,33.85	37,78.90	32,09.75
		0.04
03	- पिछड़े वर्गों का कल्याण						
001	- निदेशन एवं प्रशासन	38.60	38.60	23.74
277	- शिक्षा	3,12.10	15,58.09	18,70.19 (झ)	11,60.15
	योग- 03	3,50.70	15,58.09	19,08.79	11,83.89
	योग- 2225	64,10.66	1,02,56.80	1,66,67.86	1,36,21.27
		0.40
	योग-(ड)	64,10.66	1,02,56.80	1,66,67.86	1,36,21.27
		0.40

आपत्ति पुस्तिका उच्यन्त लेखा के (क) ₹ 9.73 लाख (ख) ₹ 0.37 लाख (ग) ₹ 2,59.23 लाख (घ) ₹ 6.00 लाख (ङ) ₹ 1.37 लाख (च) ₹ 18.71 लाख (छ) ₹ 13.82 लाख (ज) ₹ 3.43 लाख (झ) ₹ 3.10 लाख शामिल है।

12- लघु शीर्षवार राजस्व व्यय का विस्तृत विवरण

शीर्ष	2010-11 के वास्तविक आंकड़े				योग	वास्तविक आंकड़े 2009-10
	आयोजनेतर	आयोजनागत				
		राज्य आयोजनागत	केन्द्र पोषित योजनाओं में राज्यांश	केन्द्र पोषित योजनाओं में भारत सरकार के अंश एवं केन्द्रीय आयोजनागत		
(लाख ₹ में)						
ख	- सामाजिक सेवाएँ-कमशः					
(घ)	- श्रमिक एवं श्रम कल्याण					
2230	- श्रम एवं रोजगार					
01	- श्रम					
001	- निदेशन एवं प्रशासन	1,18.09	1.08	..	1,19.17	1,02.30
101	- औद्योगिक सम्बन्ध	4,97.74	0.94	..	4,98.68	3,82.18
102	- कार्य की परिस्थितियों तथा सुरक्षा	55.71	0.94	..	56.65 (क)	41.40
103	- सामान्य श्रम कल्याण	48.48	4.56	..	53.04 (ख)	1,05.59
	योग- 01	7,20.02	7.52	..	7,27.54	6,31.47
02	- रोजगार सेवाएँ					
001	- निदेशन एवं प्रशासन	3,70.95	37.41	..	4,08.36 (ग)	3,91.02
796	- जनजाति उप योजना	9.37	25.02	..	34.39	35.18
800	- अन्य व्यय	61.35	1,00.54	..	1,61.89 (घ)	1,37.45
	योग- 02	4,41.67	1,62.97	..	6,04.64	5,63.65
03	- प्रशिक्षण					
001	- निदेशन एवं प्रशासन	1,60.71	1,60.71	1,29.32
003	- शिल्पकारों तथा पर्यवेक्षकों का प्रशिक्षण	25,56.25	14,93.48	..	40,49.73 (ङ)	29,70.96
102	- प्रशिक्षु प्रशिक्षण	1.87	1.87	1.71
796	- जनजाति उप योजना	..	30.86	..	30.86	..
	योग-03	27,18.83	15,24.34	..	42,43.17	31,01.99
	योग-2230	38,80.52	16,94.83	..	55,75.35	42,97.11
	योग-(घ) श्रमिक एवं श्रम कल्याण	38,80.52	16,94.83	..	55,75.35	42,97.11
2235	- सामाजिक सुरक्षा तथा कल्याण					
01	- पुर्नवास					
102	- पश्चिमी पाकिस्तान से विस्थापित लोग	0.56	1.47	..	2.03 (च)	5.40
800	- अन्य व्यय					
	योग- 01	0.56	1.47	..	2.03	5.40

आपत्ति पुस्तिका उच्यन्त लेखा के (क) ₹ 9.87 लाख (ख) ₹ 2.01 लाख (ग) ₹ 3.16 लाख (घ) ₹ 0.45 लाख (ङ) ₹ 6.83 लाख (च) ₹ 2.03 लाख शामिल है।

12- लघु शीर्षवार राजस्व व्यय का विस्तृत विवरण

शीर्ष	2010-11 के वास्तविक आंकड़े					वास्तविक आंकड़े 2009-10	
	आयोजनेत्तर	आयोजनागत			योग		
		राज्य आयोजनागत	केन्द्र पोषित योजनाओं में राज्यांश	केन्द्र पोषित योजनाओं में भारत सरकार के अंश एवं केन्द्रीय आयोजनागत			
	(लाख ₹ में)						
ख	- सामाजिक सेवाएँ-कमशः						
(च)	- श्रमिक एवं श्रम कल्याण						
2235	- सामाजिक सुरक्षा तथा कल्याण						
02	- समाज कल्याण						
101	- विकलांग व्यक्तियों का कल्याण	1,04.13	30,40.30	31,44.43 (क)	20,11.04
102	- बाल कल्याण	6,01.55	1,09,54.02	1,15,55.57 (ख)	95,07.62
103	- महिला कल्याण	23,25.85	52,23.47	75,49.32 (ग)	45,45.87
104	- बृद्ध, अशक्त तथा निस्सहाय व्यक्तियों का कल्याण	62.99	1.00	63.99 (घ)	81.99
107	- स्वैच्छिक संगठनों को सहायता	6.09	6.09 (ङ)	54.09
796	- जनजातीय क्षेत्र उपयोग	59.99	16,13.04	16,73.03	7,11.40
800	- अन्य व्यय	21.60	29.41	51.01 (च)	55.36
	योग- 02	31,82.20	2,08,61.24	2,40,43.44	1,69,67.37
60	- अन्य सामाजिक सुरक्षा तथा कल्याण कार्यक्रम						
102	- समाज सुरक्षा योजनाओं के अधीन पेंशन	17,55.95	72,43.62	89,99.57 (छ)	54,51.39
107	- स्वतंत्रता सैनिक-सम्मान पेंशन योजना	6,74.43	6,74.43 (ज)	11,47.55
200	- अन्य कार्यक्रम	16,89.61	1,23.49	18,13.10 (झ)	14,07.23
800	- अन्य व्यय	..	55,40.69	55,40.69	41,25.21
	योग- 60	41,19.99	1,29,07.80	1,70,27.79	1,21,31.38
	योग- 2235	73,02.75	3,37,70.51	4,10,73.26	2,91,04.16
2245	- प्राकृतिक विपत्ति के कारण राहत						
05	- आपदा राहत निधि						
800	- अन्य व्यय	1,63,19.36	2,31.94	1,65,51.30 (ञ)	1,48,76.81
	योग- 05	1,63,19.36	2,31.94	1,65,51.30	1,48,76.81
	योग- 2245	1,63,19.36	2,31.94	1,65,51.30	1,48,76.81
	योग (ख) समाज कल्याण तथा पोषण	2,36,22.11	3,40,02.45	5,76,24.36	4,39,80.96
2250	- अन्य सामाजिक सेवाएँ						
102	- धार्मिक तथा पूर्ण अक्षय निधि अधिनियमों का प्रशासन	2.00	2.00	0.67
800	- अन्य व्यय	13,38.02	16,01.45	29,39.47 (ट)	18,45.72
	योग- 2250	13,40.02	16,01.45	29,41.47	18,46.39

आपत्ति पुस्तिका उचनत लेखा के (क) ₹ 8.19 लाख (ख) ₹ 89.39 लाख (ग) ₹ 46.84लाख (घ) ₹ 0.96 लाख (ङ) ₹ 0.002 लाख (च) ₹ 0.001 लाख (छ) ₹ 1,89.12 लाख (ज) ₹ 7.65 लाख (झ) ₹ 17.22 लाख (ञ) ₹ 1,22.59 लाख (ट) ₹ 1,03.48 लाख शामिल है।

12- लघु शीर्षवार राजस्व व्यय का विस्तृत विवरण

शीर्ष	2010-11 के वास्तविक आंकड़े				वास्तविक आंकड़े 2009-10	
	आयोजनेत्तर	आयोजनागत		योग		
		राज्य आयोजनागत	केन्द्र पोषित योजनाओं में राज्यांश			
(लाख ₹ में)						
(ज)	- अन्य सामाजिक सेवाएँ					
2251	- सचिवालय सामाजिक सेवाएँ					
092	- अन्य कार्यालय	0.77	0.77	1.43
200	- सचिवालय-सामाजिक सेवाएँ	1.25	1.25 (क)	..
	योग- 2251	2.02	2.02	1.43
	योग (ज) अन्य	13,42,04	16,01,45	..	29,43,49	18,47,82
	योग -ख- सामाजिक सेवाएँ	34,45,50.71	17,23,78.88	..	51,69,49.37	49,80,27.80
		19.75	0.03			
ग	- आर्थिक सेवाएँ-कमरा:					
(क)	- कृषि तथा सम्बद्ध क्रिया कलाप-कमरा:					
2401	- फसल कृषि-कर्म					
001	- निदेशन तथा प्रशासन	61,77.84	18.62	..	61,96.46 (ख)	56,05.25
102	- खाद्यान्न फसलें	3.53	24,94.96	..	24,98.49 (ग)	27,24.25
103	- बीज	1.18	10,19.96	..	10,21.14 (घ)	1,25.28
105	- खाद तथा उर्वरक	..	56.00	..	56.00	25.00
107	- संयंत्र सुरक्षा	..	1,49.89	..	1,49.89	1,36.13
108	- वाणिज्यिक फसलें	8,67.73	2,71.28	..	11,39.01 (ङ)	11,11.67
109	- विस्तार तथा किसानों को प्रशिक्षण	..	93.45	..	93.45	46.31
110	- फसल बीमा	..	3,82.88	..	3,82.88 (च)	2,64.24
111	- कृषि अर्थ व्यवस्था तथा सांख्यिकी	1.92	32.22	..	34.14 (छ)	24.09
112	- दलहन की उन्नति	..	0.48	..	0.48 (ज)	..
114	- तेल के बीज की उन्नति	0.39	0.41	..	0.80 (झ)	82.33
119	- बागवानी तथा वनस्पति फसलें	66,84.66	26,86.90	..	94,04.07 (ञ)	87,72.68
		32.51				
796	- जनजातीय क्षेत्र योजना	0.02	1,66.93	..	1,66.95 (ट)	1,43.29
800	- अन्य व्यय	6.99	1,25,84.24	..	1,25,91.23 (ठ)	1,03,19.19
	योग-2401	1,37,44.26	1,99,58.22	..	3,37,34.99	2,93,79.71
		32.51

आपत्ति पुस्तिका उचन्त लेखा के (क) ₹ 1.25 लाख (ख) ₹ 31.60 लाख (ग) ₹ 4.06 लाख (घ) ₹ 1.18 लाख (ङ) ₹ 6.98 लाख (च) ₹ 0.02 लाख (छ) ₹ 2.01 लाख (ज) ₹ 0.48 लाख (झ) ₹ 0.79 लाख (ञ) ₹ 3,88.57 लाख (ट) ₹ 0.042 लाख (ठ) ₹ 6.99 लाख शामिल है।

12- लघु शीर्षवार राजस्व व्यय का विस्तृत विवरण

शीर्ष		2010-11 के वास्तविक आंकड़े				वास्तविक आंकड़े 2009-10
		आयोजनेत्तर	आयोजनागत		योग	
			राज्य आयोजनागत	केन्द्र पोषित योजनाओं में राज्यांश		
		(लाख ₹ में)				
ग	- आर्थिक सेवाएँ-कमशः					
(क)	- कृषि तथा सम्बद्ध क्रिया कलाप-कमशः					
2402	- मृदा तथा जल संरक्षण					
101	- मृदा सर्वेक्षण तथा परीक्षण	30.57	47.18	..	77.75 (क)	1,00.00
102	- मृदा संरक्षण	..	78.33	..	78.33	58.18
796	- जनजातीय क्षेत्र योजना	..	34.00	..	34.00	10.00
	योग-2402	30.57	1,59.51	..	1,90.08	1,68.18
2403	- पशु पालन					
001	- निदेशन तथा प्रशासन	63,12.21	30.58	..	63,42.79 (ख)	55,10.16
101	- चिकित्सा सेवाएँ तथा पशु स्वास्थ्य	0.03	6,81.77	..	6,81.80 (ग)	5,79.13
102	- पशु एवं बैस विकास	..	23.60	..	23.60	27.74
104	- भेड़ तथा ऊन विकास	..	58.76	..	58.76	17.55
106	- अन्य पशुधन विकास	2,93.63	91.67	..	3,85.30 (घ)	4,82.99
107	- चारा तथा चारागाह विकास	..	4,97.30	..	4,97.30	18.44
113	- प्रशासकीय अन्वेषण तथ संख्यिकी	..	54.09	..	54.09	24.57
796	- जनजातीय क्षेत्र उपयोजना	..	60.34	..	60.34	51.24
	योग-2403	66,05.87	14,98.11	..	81,03.98	67,11.82
2404	- डेरी विकास					
001	- निदेशन तथा प्रशासन	4,50.41	4,50.41 (ङ)	3,01.38
102	- पशुधन सहित डेरी विकास परियोजनायें	..	8,85.53	..	8,85.53	8,39.42
191	- सहकारी समितियों तथा अन्य निकायों को सहायता	..	2,48.97	..	2,48.97	3,04.99
796	- जनजातीय क्षेत्र उपयोजना	..	17.87	..	17.87	29.93
	योग-2404	4,50.41	11,52.37	..	16,02.78	14,75.72
2405	- मछली पालन					
001	- निदेशन तथा प्रशासन	3,95.83	3,95.83 (च)	3,05.51
101	- अन्तर्देशीय मछली पालन	..	1,53.44	..	1,53.44	1,31.11
190	- सरकारी क्षेत्र तथा अन्य उपक्रमों को सहायता	..	5.95	..	5.95	

आपत्ति पुस्तिका उच्यन्त लेखा के (क) ₹ 30.57 लाख (ख) ₹ 11.21 लाख (ग) ₹ 1.32 लाख (घ) ₹ 0.12 लाख (ङ) ₹ 0.89 लाख (च) ₹ 0.86 लाख शामिल है।

12- लघु शीर्षवार राजस्व व्यय का विस्तृत विवरण

शीर्ष	2010-11 के वास्तविक आंकड़े				योग	वास्तविक आंकड़े 2009-10
	आयोजनेत्तर	आयोजनागत		योग		
		राज्य आयोजनागत	केन्द्र पोषित योजनाओं में राष्यांश			
(लाख ₹ में)						
ग	- आर्थिक सेवाएँ-कमशः					
(क)	- कृषि तथा सम्बद्ध क्रिया कलाप-कमशः					
2405	- मछली पालन					
796	- जनजातीय क्षेत्र उपयोजना	..	29.48	29.48
800	- अन्य व्यय	..	1.20	1.20
	योग-2405	3,95.83	1,90.07	5,85.90
2406	- वानिकी एवं वन्य प्राणी					
01	- वानिकी					
001	- निदेशन तथा प्रशासन	1,87,33.25	2.36	1,87,35.61 (क)
070	- संचार तथा भवन	99.50	99.50
101	- वन संरक्षण, विकास तथा संपोषण	10.73	9.69	20.42 (ख)
102	- सामाजिक एवं फार्म वानिकी	..	4,99.40	4,99.40
105	- वन उत्पाद	25,11.34	25,11.34
796	- अनुसूचित जनजाति उप योजना	..	1,25.00	1,25.00
800	- अन्य व्यय	12.50	59,94.34	60,06.84 (ग)
	योग - 01	2,13,67.32	66,30.79	2,79,98.11
02	- पर्यावरणीय वानिकी एवं वन्य जीवन					
110	- वन्य जीवन परिरक्षण	..	10,37.32	10,37.32 (घ)
	योग - 02	..	10,37.32	10,37.32
	योग - 2406	2,13,67.32	76,68.11	2,90,35.43
2407	- बागान					
60	- अन्य					
800	- अन्य व्यय	28.43	28.43 (ङ)
	योग-60	28.43	28.43
	योग-2407	28.43	28.43
2408	- खाद्य भण्डारण तथा भण्डागार					
01	- खाद्य					
001	- निदेशन तथा प्रशासन	20,10.10	20,10.10 (च)
800	- अन्य व्यय
	योग - 01	20,10.10	20,10.10
	योग - 2408	20,10.10	20,10.10

आपत्ति पुस्तिका उचन्त लेखा के (क) ₹ 1,04.37 लाख (ख) ₹ 0.19 लाख (ग) ₹ 17.57 लाख (घ) ₹ 0.97 लाख (ङ) ₹ 0.93 लाख (च) ₹ 0.05 लाख शामिल है।

12- लघु शीर्षवार राजस्व व्यय का विस्तृत विवरण

शीर्ष	2010-11 के वास्तविक आंकड़े				वास्तविक आंकड़े 2009-10	
	आयोजनेत्तर	आयोजनागत		योग		
		राज्य आयोजनागत	केन्द्र पोषित योजनाओं में राष्यांश			
(लाख ₹ में)						
ग	- आर्थिक सेवाएँ-कमशः					
(क)	- कृषि तथा सम्बद्ध क्रिया कलाप-समाप्त					
2415	- कृषि अनुसंधान एवं शिक्षा					
06	- वानिकी
004	- अनुसंधान	1.58	1.58 (क)	..
	योग-06	1.58	1.58	..
80	- सामान्य					
120	- अन्य संस्थाओं को सहायता	95.02.68	13.24.03	..	1,08,26.71	65,96.75
	योग - 80	95.02.68	13.24.03	..	1,08,26.71	65,96.75
	योग - 2415	95.04.26	13.24.03	..	1,08,28.29	65,96.75
2425	- सहकारिता					
001	- निदेशन तथा प्रशासन	8,47.56	8,47.56 (ख)	7,68.11
001	- प्रशिक्षण	..	2.31	..	2.31	3.01
107	- क्रेडिट सहकारी समितियों को सहायता	..	2,80.08	..	2,80.08	2,84.05
108	- अन्य सहकारी समितियों को सहायता	..	21.48	..	21.48 (ग)	11.05
796	- जनजातीय क्षेत्र उपयोगना	..	58.35	..	58.35	38.36
800	- अन्य व्यय	1.79	16,58.06	..	16,59.85 (घ)	17,65.44
	योग-2425	8,49.35	20,20.28	..	28,69.63	28,70.02
	योग (क) कृषि तथा सम्बद्ध क्रिया कलाप	5,49,86.40	3,39,70.70	..	8,89,89.61	7,69,84.51
		32.51				
(ख)	- ग्रामीण विकास-					
2501	- ग्राम विकास के लिए विशेष कार्यक्रम					
01	- एकीकृत ग्रामीण विकास कार्यक्रम					
796	- जनजातीय क्षेत्र उपयोगना	..	2,40.07	..	2,40.07	1,84.37
800	- अन्य व्यय	28.62	78,52.48	..	78,81.10 (ङ)	46,05.98
	योग-01	28.62	80,92.55	..	81,21.17	47,90.35
02	- सूखाग्रस्त क्षेत्रों के विकास-कार्यक्रम					
800	- अन्य व्यय	..	3,64.90	..	3,64.90	1,37.01
	योग-02	..	3,64.90	..	3,64.90	1,37.01
	योग-2501	28.62	84,57.45	..	84,86.07	49,27.36

आपत्ति पुस्तिका उचन्त लेखा के (क) ₹ 1.58 लाख (ख) ₹ 1.71 लाख (ग) ₹ 2.63 लाख (घ) ₹ 1.79 लाख (ङ) ₹ 1,07.59 लाख शामिल है।

12- लघु शीर्षवार राजस्व व्यय का विस्तृत विवरण

शीर्ष	2010-11 के वास्तविक आंकड़े				वास्तविक आंकड़े 2009-10	
	आयोजनेत्तर	आयोजनागत		योग		
		राज्य आयोजनागत	केन्द्र पोषित योजनाओं में राष्यांश			
(लाख ₹ में)						
ग	- आर्थिक सेवाएँ-क्रमशः					
2505	- ग्रामीण रोजगार-					
(घ)	- सिंचाई तथा बाढ़ नियंत्रण-क्रमशः					
01	- राष्ट्रीय कार्यक्रम-					
796	- जनजातीय क्षेत्र कार्यक्रम	0.59	0.59 (क)	..
	योग-01 राष्ट्रीय कार्यक्रम	0.59	0.59	..
	योग-2505	0.59	0.59	..
2515	- अन्य ग्रामीण विकास-कार्यक्रम					
001	- निदेशन एवं प्रशासन	1,70.65	0.07	..	1,70.72 (ख)	1,58.53
003	- प्रशिक्षण	4,54.57	4,54.57 (ग)	4,64.25
101	- पंचायती राज	4,01.82	28,15.22	..	32,17.04 (घ)	26,92.07
102	- सामुदायिक विकास	68,52.04	1,87,32.74	..	2,55,84.78 (ङ)	2,20,32.54
796	- जनजातीय क्षेत्र योजना	..	8,34.18	..	8,34.18	6,17.58
800	- अन्य व्यय	67,38.12	20.29	..	67,58.41 (च)	69,60.72
	योग-2515	1,46,17.20	2,24,02.50	..	3,70,19.70	3,29,25.69
	योग (ख) ग्रामीण विकास	1,46,46.41	3,08,59.95	..	4,55,06.36	3,78,53.05
ग	- आर्थिक सेवाएँ-क्रमशः					
2700	- मुख्य सिंचाई					
001	- निदेशन एवं प्रशासन	2,02,42.51	0.08	..	2,02,42.59 (छ)	1,74,71.83
	योग-001	2,02,42.51	0.08	..	2,02,42.59	1,74,71.83
80	- सामान्य					
800	- अन्य व्यय	41.11	41.11	49.36
	योग-80	41.11	41.11	49.36
	योग-2700	2,02,83.62	0.08	..	2,02,83.70	1,75,21.19
2701	- मध्यम सिंचाई					
01	- मुख्य सिंचाई					
001	- निदेशन एवं प्रशासन	3,52.61	3,52.61 (ज)	..
	योग-01	3,52.61	3,52.61	..
2701	- मध्यम सिंचाई					
10	- तुम्हरी योजना					
101	- रखरखाव एवं मरम्मत	3,33.46	3,33.46	2,83.15
	योग-10	3,33.46	3,33.46	2,83.15

आपत्ति पुस्तिका चयन लेखा के (क) ₹ 0.59 लाख (ख) ₹ 0.07 लाख (ग) ₹ 0.67 लाख (घ) ₹ 0.24 लाख (ङ) ₹ 8,28.20 लाख (च) ₹ 1,01.66 लाख (छ) ₹ 3.02 लाख (ज) ₹ 3,52.61 लाख शामिल है।

12- लघु शीर्षवार राजस्व व्यय का विस्तृत विवरण

शीर्ष	2010-11 के वास्तविक आंकड़े				वास्तविक आंकड़े 2009-10	
	आयोजनेत्तर	आयोजनागत			योग	
		राज्य आयोजनागत	केन्द्र पोषित योजनाओं में राज्यांश	केन्द्र पोषित योजनाओं में भारत सरकार के अंश एवं केन्द्रीय आयोजनागत		
(लाख ₹ में)						
ग	- आर्थिक सेवाएँ-क्रमशः					
(घ)	- सिंचाई तथा बाढ़ नियंत्रण - सभात					
2701	- मध्यम सिंचाई					
11	- दून नहरें					
101	- रख-रखाव और मरम्मत	3,82.13	3,82.13	3,13.00
	योग-11	3,82.13	3,82.13	3,13.00
12	- हरिपुरा/बौर बांध और नहरें					
101	- रख-रखाव और मरम्मत	2,81.24	2,81.24	2,39.25
	योग-12	2,81.24	2,81.24	2,39.25
13	- अन्य सिंचाई योजना					
101	- रख-रखाव और मरम्मत	2,27.25	2,27.25	2,64.51
	योग-13	2,27.25	2,27.25	2,64.51
20	- शोध संस्थान रुड़की (अवाणिज्यिक)					
101	- रख-रखाव और मरम्मत	40.34	40.34	34.63
	योग - 20	40.34	40.34	34.63
80	- सामान्य					
052	- मशीनरी और उपकरण	0.59
799	- उद्यन्त	(-) 57.50	(-) 57.50	16.06
800	- अन्य व्यय	57.67	57.67	50.79
	योग-80	0.17	0.17	67.44
	योग-2701	16,17.21	16,17.21	12,01.98
2702	लघु सिंचाई					
02	- भूजल-					
005	- अन्वेषण	12,87.97	12,87.97	10,52.47
	योग-02	12,87.97	12,87.97	10,52.47
03	- रख-रखाव					
101	- जल टंकी	10,65.35	10,65.35	9,71.92
102	- लिफ्ट सिंचाई योजना	6,27.44	6,27.44	5,32.75
103	- नलकूप	25,16.02	25,16.02	23,15.04
	योग-03	42,08.81	42,08.81	38,19.71

12- लघु शीर्षवार राजस्व व्यय का विस्तृत विवरण

शीर्ष	2010-11 के वास्तविक आंकड़े						वास्तविक आंकड़े 2009-10
	आयोजनेत्तर	आयोजनागत			योग		
		राज्य आयोजनागत	केन्द्र पोषित योजनाओं में राज्यांश	केन्द्र पोषित योजनाओं में भारत सरकार के अंश एवं केन्द्रीय आयोजनागत			
		(लाख ₹ में)					
ग	- आर्थिक सेवारे-कमश:						
(घ)	- सिंचाई तथा बाढ़ नियंत्रण - समाप्त						
80	- सामान्य						
052	- मशीनरी तथा उपस्कर	..	4.70	4.70	4.35
800	- अन्य व्यय	14.24	14,24.75	14,38.99	11,46.36
	योग - 80	14.24	14,29.45	14,43.69	11,50.71
	योग - 2702	55,11.02	14,29.45	69,40.47	60,22.89
2705	- कमान क्षेत्र विकास						
800	- अन्य व्यय	4,19.02
	योग - 2705	4,19.02
2711	- बाढ़ नियंत्रण तथा जल निकास						
01	- बाढ़ नियंत्रण						
103	- सिविल निर्माण कार्य	3,86.04	3,86.04	3,50.19
	योग - 01	3,86.04	3,86.04	3,50.19
	योग - 2711	3,86.04	3,86.04	3,50.19
	योग (घ) सिंचाई तथा बाढ़ नियंत्रण	2,77,97.89	14,29.53	2,92,27.42	2,55,15.27
(ङ)	- ऊर्जा-समाप्त						
2801	- विद्युत						
01	- विद्युतीकरण						
190	- निवेश	40.00 (क)
	योग 01 विद्युतीकरण	400.00
05	- संचरण तथा वितरण						
190	- निवेश
800	- अन्य व्यय	75.82	75.82	3,60.57
	योग - 05	75.82	75.82	3,60.57
06	- ग्रामीण विद्युतीकरण						
796	- जनजातिय क्षेत्र उपयोजना
800	- अन्य व्यय
	योग-06
	योग-2801	75.82	75.82	4,00.57

12- लघु शीर्षवार राजस्व व्यय का विस्तृत विवरण

शीर्ष	2010-11 के वास्तविक आंकड़े					वास्तविक आंकड़े 2009-10
	आयोजनेतर	आयोजनागत			योग	
		राज्य आयोजनागत	केन्द्र पोषित योजनाओं में राज्यारांश	केन्द्र पोषित योजनाओं में भारत सरकार के अंश एवं केन्द्रीय आयोजनागत (लाख ₹ में)		
ग - आर्थिक सेवारे-क्रमशः						
(घ) - उद्योग तथा खनिज						
2810 - अपारम्परिक ऊर्जा स्रोत						
01 - बायो ऊर्जा						
103 - बायो गैस	..	14.24	14.24	..
796 - जनजातीय क्षेत्र उपयोगना	..	1.60	1.60	..
योग 01	..	15.84	15.84	..
02 - सौर						
101 - सौर तापीय ऊर्जा कार्यक्रम	..	56.82	56.82 (₹)	82.33
102 - फोटो वोल्टिक	..	3,36.71	3,36.71	5,23.80
796 - जनजातीय क्षेत्र योजना	..	7.78	7.78	10.47
योग - 02	..	4,01.31	4,01.31	6,16.60
03 - संकेत						
104 - संकेत ऊर्जा-	..	50.00	50.00	..
योग-03	..	50.00	50.00	..
60 - अन्य						
796 - जनजातीय क्षेत्र योजना	..	9.14	9.14	59.88
800 - अन्य व्यय	3,26.34	2,60.51	5,86.85 (₹)	5,58.06
योग - 60	3,26.34	2,69.65	5,95.99	6,17.94
योग - 2810	3,26.34	7,36.80	10,63.14	12,34.54
योग (घ) ऊर्जा	4,02.16	7,36.80	11,38.96	16,35.11
2851 - ग्राम तथा लघु उद्योग						
102 - लघु उद्योग	16,42.30	8,09.54	24,51.84 (₹)	16,96.17
103 - हथकरघा उद्योग	..	3,11.82	3,11.82	1,43.19
105 - खादी एवं ग्रामोद्योग	4,02.00	2,90.45	6,92.45 (₹)	6,49.32
800 - अन्य व्यय	..	3,25.90	3,25.90	3,26.60
योग - 2851	20,44.30	17,37.71	37,82.01	28,15.28

आपत्ति पुस्तिका उचन्त लेखा के (क) ₹ 1.50 लाख (ख) ₹ 7.47 लाख (ग) ₹ 11.95 लाख (घ) ₹ 3.14 लाख शामिल है।

12- लघु शीर्षवार राजस्व व्यय का विस्तृत विवरण

शीर्ष	2010-11 के वास्तविक आंकड़े				वास्तविक आंकड़े 2009-10	
	आयोजनेत्तर	आयोजनागत		योग		
		राज्य आयोजनागत	केन्द्र पोषित योजनाओं में राज्यांश			
						(लाख ₹ में)
ग	- आर्थिक सेवारें -कमरा:					
(घ)	- उद्योग तथा खनिज					
2853	- अलौह खनन तथा धातुकर्म उद्योग					
02	- खानों का विनियमनीकरण तथा विकास					
001	- निदेशन एवं प्रशासन	3,66.30	35.04	4,01.34
003	- प्रशिक्षण	1.76	1.76 (क)
	योग - 02	3,68.06	35.04	4,03.10
	योग - 2853	3,68.06	35.04	4,03.10
	योग (घ) उद्योग एवं खनिज	24,12.36	17,72.75	41,85.11
(छ)	- परिवहन					
3053	- नागर विमानन					
02	- हवाई अड्डे					
102	- हवाई अड्डे	16.39	16.39
	योग-02	16.39	16.39
80	- सामान्य					
003	- प्रशिक्षण तथा शिक्षा	5,26.74	5,26.74 (ख)
	योग - 80	5,26.74	4,17.25
	योग - 3053	5,43.13	5,43.13
(झ)	- विज्ञान, प्रौद्योगिकी तथा पर्यावरण-समाप्त					
3054	- सड़क तथा सेतु					
04	- जिला एवं अन्य सड़के					
337	- सड़क निर्माण-कार्य	93,25.32	6,02.40	99,27.72
	योग - 04	93,25.32	6,02.40	99,27.72
80	- सामान्य					
800	- अन्य व्यय	1.25	2,00.11	2,01.92
		0.56
	योग - 80	1.25	2,00.11	2,01.92
		0.56
	योग - 3054	93,26.57	8,02.51	1,01,29.64
		0.56
3055	- सड़क परिवहन					
001	- निदेशन तथा प्रशासन	12,98.60	12,98.60 (ग)
190	- सार्वजनिक क्षेत्र के तथा अन्य उपक्रमों को सहायता	8.63	8.63
	योग - 3055	13,07.23	13,07.23
	योग- (छ) परिवहन	1,11,76.93	8,02.51	1,19,80.00
		0.56

आपत्ति मुस्तिका उचनत लेखा के (क) ₹ 1.76 लाख (ख) ₹ 0.58 लाख (ग) ₹ 4.75 लाख शामिल है।

12- लघु शीर्षवार राजस्व व्यय का विस्तृत विवरण

शीर्ष	2010-11 के वास्तविक आंकड़े				योग	वास्तविक आंकड़े 2009-10
	आयोजनेतर	आयोजनागत				
		राज्य आयोजनागत	केन्द्र पोषित योजनाओं में राज्यांश	केन्द्र पोषित योजनाओं में भारत सरकार के अंश एवं केन्द्रीय आयोजनागत		
(लाख ₹ में)						
ग	- आर्थिक सेवाएँ -कमरा:					
(i)	- विज्ञान, संरचना और वातावरण					
3425	- अन्य वैज्ञानिक अनुसंधान					
60	- अन्य					
004	- अनुसंधान एवं विकास	1.15	9,34.31	9,35.46 (क)
800	- अन्य व्यय	79.31	79.31
	योग - 60	80.46	9,34.31	10,14.77
	योग - 3425	80.46	9,34.31	10,14.77
	योग (झ) विज्ञान, प्रौद्योगिकी तथा पर्यावरण	80.46	9,34.31	10,14.77
(अ)	- सामान्य आर्थिक सेवाएँ-समाप्त					
3451	- सचिवालय आर्थिक सेवाएँ					
092	- अन्य कार्यालय	2,22.13	1,39.33	3,61.46 (ख)
	योग - 3451	2,22.13	1,39.33	3,61.46
3452	- पर्यटन					
80	- सामान्य					
001	- निदेशन तथा प्रशासन	2,10.20	8,72.83	10,83.03 (ग)
104	- सर्वेक्षण एवं प्रचार	4,04.64	8,00.00	12,04.64 (घ)
	योग - 80	6,14.84	16,72.83	22,87.67
	योग - 3452	6,14.84	16,72.83	22,87.67
3454	- जनगणना सर्वेक्षण तथा सांख्यिकी					
01	- जनगणना-					
800	- अन्य व्यय	12.00	12,43.20	12,55.20
901	- जमा राशि से ली गई राशि को घटाना	..	(-) 8,63.37*	(-) 8,63.37
	योग-01	12.00	3,79.83	3,91.83
02	- सर्वेक्षण तथा सांख्यिकी					
001	- निदेशन एवं प्रशासन	8,22.09	51.35	8,73.44 (ङ)
800	- अन्य व्यय	..	43.31	43.31 (च)
	योग - 02	8,22.09	94.66	9,16.75
	योग - 3454	8,34.09	4,74.49	13,08.58
3456	- सिविल पूर्ति					
001	- निदेशन तथा प्रशासन	2,02.05	13.77	2,15.82 (छ)
	योग - 3456	2,02.05	13.77	2,15.82

आपत्ति पुस्तिका उच्चतम लेखा के (क) ₹ 5.46 लाख (ख) ₹ 10.87 लाख (ग) ₹ 12.40 लाख (घ) ₹ 0.05 लाख (ङ) ₹ 0.59 लाख (च) ₹ 0.06 लाख (छ) ₹ 0.27 लाख शामिल है।

* लेखाशीर्ष 8443 सिविल निक्षेप से जनगणना 2011 में लगे राज्य सरकार के कर्मियों के वेतन एवु मत्ते की प्रतिपूर्ति को प्रदर्शित करता है।

12- लघु शीर्षवार राजस्व व्यय का विस्तृत विवरण

शीर्ष	2010-11 के वास्तविक आंकड़े				वास्तविक आंकड़े 2009-10	
	आयोजनेत्तर	आयोजनागत		योग		
		राज्य आयोजनागत	केन्द्र पोषित योजनाओं में राज्यीय			
(ग)	आर्थिक सेवाएँ					
(घ)	सामान्य आर्थिक सेवाएँ					
3475	- अन्य सामान्य आर्थिक सेवाएँ					
106	- भार और माप का विनियमन	1,58.85	1,58.85 (क)	1,46.57
	योग-3475	1,58.85	1,58.85	1,46.57
	योग (अ) सामान्य आर्थिक सेवाएँ	20,31.96	23,00.42	..	43,32.38	30,54.00
	योग (ग) आर्थिक सेवाएँ	11,35,34.57	7,28,06.97	..	18,63,74.61	16,58,12.31
		33.07
घ	- सहायता अनुदान तथा अंशदान					
3604	- स्थानीय निकायों तथा पंचायती राज संस्थाओं को क्षतिपूर्ति तथा समनुदेशन					
01	- नगरीय सामान्य निकाय					
191	- नगर निगमों को सहायता	32,50.10	32,50.10 (ख)	26,66.33
192	- नगरपालिका/नगर पंचायतों को सहायता	98,38.27	98,38.27 (ग)	79,65.52
193	- नगर पंचायत/नोटिफाइड एरिया कमेटी को सहायता	21,25.73	21,25.73 (घ)	16,15.63
	योग - 01	1,52,14.10	1,52,14.10	1,22,47.48
02	- पंचायती राज-					
196	- जिला पंचायत/परिषदों को सहायता	48,31.04	48,31.04 (ङ)	40,29.63
197	- विकास खण्ड स्तर की पंचायतों की सहायता	72,19.20	72,19.20	58,13.37
198	- ग्राम पंचायतों को सहायता	1,27,24.78	1,27,24.78	1,03,82.15
	योग - 02	2,47,75.02	2,47,75.02	2,02,25.15
	योग - 3604	3,99,89.12	3,99,89.12	3,24,72.63
	योग-घ-सहायता अनुदान तथा अंशदान	4,07,67.55	0.82	..	4,07,68.37	3,24,72.63
	योग व्यय शीर्ष (राजस्व लेखे)	75,12,50.07	24,72,49.51	..	1,16,21,06.83	1,06,57,46.75
		16,36,07.22	0.03

आपत्ति पुस्तिका उच्चतम लेखा के (क) ₹ 0.09 लाख (ख) ₹ 2,26.00 लाख (ग) ₹ 5.00 लाख (घ) ₹ 27.00 लाख (ङ) ₹ 4,24.00 लाख शामिल है।

12- लघु शीर्षवार राजस्व व्यय का विस्तृत विवरण

व्याख्यात्मक टिप्पणी

राजस्व लेखा पर व्यय

1. राजस्व लेखा पर व्यय वर्ष 2009-10 में ₹ 1,06,57,46.75 लाख और वर्ष 2010-11 में ₹ 1,16,21,06.83 लाख था। कुल वृद्धि ₹ 9,63,60.08 लाख की हुई। मुख्य वृद्धि और कमी नीचे दी गई है।

वृद्धि मुख्यतया निम्न लेखा शीर्षों में हुई।

	मुख्य लेखा शीर्ष	लाख ₹ में
2011	संसद/राज्य/संघ राज्य क्षेत्र	4,05.50 वृद्धि मुख्यतः मंत्रिपरिषद पर अधिक व्यय के कारण हुई।
2014	न्याय प्रशासन	23,80.55 वृद्धि मुख्यतः 'अन्य व्यय' के अन्तर्गत आपराधिक न्यायालय सिविल न्यायालय तथा उच्च न्यायालय पर अधिक व्यय के कारण हुई।
2029	भू-राजस्व	8,98.40 वृद्धि मुख्यतः 'सर्वेक्षण तथा व्यवस्था संचालन' पर अधिक व्यय के कारण हुई।
2030	स्टाम्प पंजीकरण	12,34.02 वृद्धि मुख्यतः 'रजिस्ट्रेशन विभाग तथा स्टाम्पस' की खरीद पर अधिक व्यय के कारण हुई।
2040	बिक्री व्यापार इत्यादि पर कर	13,82.60 वृद्धि मुख्यतः 'प्रभार संग्रह' पर अधिक व्यय के कारण हुई।
2049	ब्याज अदायगियां	1,41,60.40 वृद्धि मुख्यतः 'भविष्य निधि पर ब्याज एवं आन्तरिक ऋण' पर अधिक व्यय के कारण हुई।
2047	अन्य राजकोषीय सेवाएँ	15,30.09 वृद्धि मुख्यतः 'अन्य व्यय' पर अधिक व्यय के कारण हुई।
2052	सचिवालय सामान्य सेवाएँ	12,82.48 वृद्धि मुख्यतः 'सचिवालय एवं संलग्न कार्यालय' पर अधिक व्यय के कारण हुई।
2053	जिला प्रशासन	6,96.84 वृद्धि मुख्यतः 'जिला स्थापना' पर अधिक व्यय के कारण हुई।
2203	तकनीकी शिक्षा	17,23.67 वृद्धि मुख्यतः 'इंजिनियरिंग/तकनीकी कॉलेज और संस्थानों' पर अधिक व्यय के कारण हुई।
2205	कला एवं संस्कृति	3,07.35 वृद्धि मुख्यतः 'कला एवं संस्कृति के प्रचार-प्रसार' पर अधिक व्यय के कारण हुई।
2210	चिकित्सा लोक स्वास्थ्य	1,23,95.30 वृद्धि मुख्यतः 'एलोपैथी रोगों की रोकथाम एवं बचाव' पर अधिक व्यय के कारण हुई।
2211	परिवार कल्याण	11,13.37 वृद्धि मुख्यतः 'ग्रामीण परिवार कल्याण सेवाओं' पर अधिक व्यय के कारण हुई।
2220	सूचना तथा प्रसार	16,39.54 वृद्धि मुख्यतः 'विज्ञापन एवं दार्शनिक प्रचार क्षेत्र' पर अधिक व्यय के कारण हुई।
2235	सामाजिक सुरक्षा तथा कल्याण	1,19,69.11 वृद्धि मुख्यतः 'जनजाति उपयोजना' पर अधिक व्यय के कारण हुई।
2250	अन्य सामाजिक सेवाएँ	10,95.08 वृद्धि मुख्यतः 'सामाजिक सुरक्षा योजना तथा विकलांग कल्याण' पर अधिक व्यय के कारण हुई।
2405	मत्स्य पालन	1,14.35 वृद्धि मुख्यतः 'निर्देशन एवं प्रशासन' पर अधिक व्यय के कारण हुई।
2013	कमी मुख्यतया निम्न लेखा शीर्षों में हुई। मंत्रिपरिषद	7,20.00 कमी मुख्यतः 'मंत्रियों द्वारा विवेकाधीन अनुदान' पर कम व्यय के कारण हुई।
2015	चुनाव	14,57.21 कमी मुख्यतः 'संसदीय चुनाव के प्रचार' पर कम व्यय के कारण हुई।
2217	शहरी विकास	4,25,47.17 कमी मुख्यतः 'अन्य व्यय' पर कम व्यय के कारण हुई।
2407	बागान	21.57 कमी मुख्यतः 'अन्य व्यय' पर कम व्यय के कारण हुई।
2801	विद्युत	3,24.7 कमी मुख्यतः 'अन्य व्यय' पर कम व्यय के कारण हुई।
2810	अपारम्परिक ऊर्जा स्रोत	1,71.14 कमी मुख्यतः 'अन्य व्यय' पर कम व्यय के कारण हुई।

योजना का नाम	भारत सरकार द्वारा धनराशि का निर्गमन	राज्य सरकार द्वारा निर्गत केन्द्रांश	कमी (-) अधिकता (+)	निधि अनुसार राज्यांश का निर्गमन	कमी (-) अधिकता (+)	कुल अवमुक्त

चूंकि राज्य सरकार ने बजट से सम्बन्धित कोई दस्तावेज तैयार नहीं किये हैं, इसलिए वर्तमान में कोई सूचना उपलब्ध नहीं है।

वर्ष के दौरान % वृद्धि (+)
कमी (-)

(+) 47.36

(+) 16.00

(+) 23.87

(+) 23.87

(+) 19.90

(+) 4.35

(+) 0.17

(+) 19.12

(+) 33.23

(+) 12.09

(-) 29.33

(+) 75.75

(+) 620.01

(+) 20.97

(+) 20.97

वर्ष के दौरान % वृद्धि (+)
कमी (-)

(+) 158.20

(+) 35.18

(-) 29.97

(-) 2.88

(+) 6.89

(-) 21.89

(+)32.78

(+) 29.86

(+) 47.80

(+) 16.35

(+) 131.19

(+) 39.46

..

(+) 53.20

(-) 97.41

(-) 91.32

(-) 60.19

..

(+) 5.09

..

वर्ष के दौरान % वृद्धि (+)
कमी (-)

(+) 22.13

(+) 11.03

N/a

16589

(+) 43.43

(+) 9.72

(+) 141.41

(-) 25.21

(+) 108.60

N/a

(+) 1174.11

(+) 1.83

(-) 43.40

(+) 127.14

(+) 66.46

(+) 66.46

(+) 83.13

(+) 19.87

वर्ष के दौरान % वृद्धि (+)
कमी (-)

(+) 16.35

(+) 16.35

(+) 90.63
(+) 31.87

(+) 60.96

(+) 42.76

(-) 27.97

(-) 27.97

(+) 16.25

(+) 21.12
(+) 18.17

(+) 36.69

(+) 93.04

वर्ष के दौरान % वृद्धि (+)
कमी (-)

(+) 2417.32

(+) 512.06

(+) 512.06

(+) 34.16

(+) 150.00

(+) 150.00

(+) 8.55

(-) 44.32

(+) 13.06

(+) 6.66

(+) 10.15

(+) 10.39

(+) 46.59

..

(+) 46.70

वर्ष के दौरान % वृद्धि (+)
कमी (-)

(+) 1.68

(+) 1.68

(-) 83.14

(+) 56.67

(-) 72.01

(+) 10.58

(+) 19.93

(+) 48.84

(+) 48.84

(+) 18.23

(+) 43.50

(-) 23.45

(+) 22.25

(+) 11.74

(+) 26.37

(+) 20.23

(+) 12.08

वर्ष के दौरान % वृद्धि (+)
कमी (-)

(+) 49.31

(+) 5.77

(+) 11.30

(+) 10.22

(+) 4.21

(+) 29.04

(+) 15.48

(+) 10.74

(+) 16.83

(+) 3.87

(+) 6.42

(+) 80.76

..

(-) 64.67

(+) 22.99

(+) 4.75

(+) 12.45

वर्ष के दौरान % वृद्धि (+)
कमी (-)

(-) 1.20

(-) 1.20

(+) 0.99

(-) 47.37

(+) 0.93

(-) 6.64

(-) 6.64

(+) 33.53

(+) 18.86

(-) 99.99

..

(+) 1.32

(+) 8.25

(+) 8.14

वर्ष के दौरान % वृद्धि (+)
कमी (-)

(+) 20.35

(+) 38.46

(+) 40.80

(+) 513.72

(+) 8.13

(+) 59.88

(+) 24.36

(+) 12.08

(-) 8.01

(+) 9.00

(+) 18.09

(-) 48.74

(+) 199.69

(-) 18.59

(+) 21.80

(+) 139.79

(+) 9.02

(+) 9.02

वर्ष के दौरान % वृद्धि (+)
कमी (-)

(-) 10.69

(-) 10.69

(+) 8.89

(+) 13.15

(-) 25.94

(+) 4.99

(-) 7.58

N/a

(+) 1223.33

(+) 40.83

(+) 77.80

(+) 9.19

(+) 13.05

(+) 23.38

(+) 17.73

(+) 78.52

(+) 16.10

(-) 1.41

वर्ष के दौरान % वृद्धि (+)
कमी (-)

(-) 12.90

(+) 12.33

(+) 398.16

(-) 0.08

(+) 89.62

(+) 17.06

(+) 49.61

(+) 78.55

N/a

(-) 35.37

(+) 27.59

(+) 45.54

(+) 42.31

(+) 3399.64

(+) 33.54

(+) 42.20

वर्ष के दौरान % वृद्धि (+)
कमी (-)

(-) 27.29

(+) 10.36

..

(+) 13.87

(+) 11.02

(+) 7.00

(+) 5.23

(-) 12.87

(+) 7.07

(+) 67.17

(+) 49.00

(+) 31.33

(+) 11.16

N/a

(+) 31.53

(+) 10.74

(+) 20.13

वर्ष के दौरान % वृद्धि (+)
कमी (-)

(+) 64.43

(+) 12.46

(+) 254.44

(+) 16.53

(-) 63.13

(-) 21.00

(+) 9.83

(+) 32.90

(+) 35.94

(+) 7.66

(+) 36.38

(+) 75.90

(+) 27.43

(+) 2.78

(-) 18.78

(+) 28.05

(+) 16.30

(+) 26.86

(+) 16.79

वर्ष के दौरान % वृद्धि (+)
कमी (-)

(+) 35.10

(+) 6.39

(+) 20.55

(+) 25.52

(+) 24.94

(+) 21.55

(+) 21.82

(+) 7.83

(-) 43.90

(+) 6.95

(+) 15.22

(+) 94.66

(+) 79.36

(+) 28.91

(+) 22.34

(+) 20.53

(+) 2.95

(+) 11.42

वर्ष के दौरान % वृद्धि (+)
कमी (-)

..

(+) 165.99

(+) 4.13

(+) 38.27

(+) 21.09

(+) 28.81

..

(+) 16.33

(+) 24.90

(+) 22.22

(+) 28.36

(-) 70.99

(-) 92.45

(+) 18.18

N/a

N/a

(+) 23.68

(+) 22.34

(+) 28.14

वर्ष के दौरान % वृद्धि (+)
कमी (-)

(-) 43.24

(+) 85.64

(-) 58.14

N/a
(+) 15.24

N/a

(-) 49.79

..
(-) 15.29
(+) 13.88

(+) 11.72

(+) 11.72

(+) 11.72

(+) 18.34

(+) 80.85

(-) 74.33
(-) 24.07

(+) 53.19
(+) 53.19

वर्ष के दौरान % वृद्धि (+)
कमी (-)

(+) 39.37

(-) 97.06

(-) 96.57

(-) 76.69

(-) 42.54

(+) 2.55

(+) 2.55

(+) 15.07

(+) 107.64

(+) 6.40

(+) 296.48

(-) 4.56

(+) 5.74

(+) 62.62

N/a

(+) 0.80

N/a

(+) 80.09

(+) 78.07

(+) 78.07

वर्ष के दौरान % वृद्धि (+)
कमी (-)

(+) 38.99

(+) 20.44

N/a

(-) 94.55

(-) 23.32

(+) 18.99

(-) 10.52

(+) 19.15

(+) 790.91

(-) 4.01

(-) 2.47

(+) 17.73

..

(+) 62.59

(+) 61.20

(+) 61.23

(+) 22.37

(+) 22.37

वर्ष के दौरान % वृद्धि (+)
कमी (-)

(+) 16.49

(+) 30.48

(+) 36.84

(-) 49.77

(+) 15.21

(+) 4.43

(-) 2.25

(+) 17.78

(+) 7.27

(+) 24.27

(+) 36.31

(+) 9.36

N/a

(+) 36.79

(+) 29.75

(+) 29.75

(-) 62.41

(-) 62.41

वर्ष के दौरान % वृद्धि (+)
कमी (-)

(+) 56.36

(+) 56.36

(+) 66.07

(-) 21.95

(-) 88.74

(+) 135.17

(-) 7.86

(+) 41.70

(+) 65.09

(-) 41.23

(+) 28.84

(+) 34.31

(+) 40.36

(+) 41.13

(+) 11.26

(+) 11.26

(+) 11.26

(+) 31.02

(+) 198.51

(+) 59.26

(+) 59.31

वर्ष के दौरान % वृद्धि (+)
कमी (-)

(-) 46.15

N/a

(+) 41.26

(+) 59.30

(+) 3.80

(+) 10.55

(-) 8.29

(+) 715.09

(+) 124.00

(+) 10.11

(+) 2.46

(+) 101.79

(+) 44.90

(+) 41.72

N/a

(-) 99.03

(+) 7.20

(+) 16.51

(+) 22.02

(+) 14.82

वर्ष के दौरान % वृद्धि (+)
कमी (-)

(-) 22.25
(+) 34.63
(+) 240.00
(+) 13.02

(+) 15.11

(+) 17.73

(-) 14.92

(+) 234.81

(-) 20.23

(+) 2596.85

(+) 120.15

(+) 17.76

(+) 20.74

(+) 49.45

(+) 5.49

(-) 18.37

(-) 40.29

(+) 8.61

(+) 29.56

(+) 17.03

N/a

वर्ष के दौरान % वृद्धि (+)
कमी (-)

(+) 50.18

(-) 92.16

(+) 24.25

(+) 11.02

0.00

(+) 25.89

(+) 28.93

(-) 12.39

(+) 275.04

(-) 4.18

(+) 5.46

(+) 25.69

(+) 25.69

(+) 6.07

(-) 43.14

(-) 43.14

(-) 43.14

(+) 6.51

(+) 6.51

(+) 6.51

वर्ष के दौरान % वृद्धि (+)
कमी (-)

N/a

N/a

(+) 64.12

(+) 64.12

(+) 64.15

(+) 10.34

(-) 23.26

(-) 1.40

(+) 94.39

(+) 52.11

(-) 5.98

(-) 0.01

(+) 15.59

(+) 30.21

(+) 71.10

(+) 69.53

(+) 166.33

(+) 166.33

(+) 70.59

वर्ष के दौरान % वृद्धि (+)
कमी (-)

N/a

N/a

N/a

(+) 7.68

(-) 2.09

(+) 19.50

(+) 16.12

(+) 35.07

(-) 2.91

(+) 12.43

(+) 20.22

(+) 15.86

(+) 15.86

(-) 16.71

(-) 16.71

(+) 15.77

N/a

N/a

(+) 17.77

(+) 17.77

वर्ष के दौरान % वृद्धि (+)
कमी (-)

(+) 22.09
(+) 22.09

(+) 17.55
(+) 17.55

(-) 14.09
(-) 14.09

(+) 16.49
(+) 16.49

N/a

(-) 458.03

(+) 13.55
(-) 99.73
(+) 34.55

(+) 22.38
(+) 22.38

(+) 9.61
(+) 17.77
(+) 8.68
(+) 10.19

वर्ष के दौरान % वृद्धि (+)
कमी (-)

(+) 8.05

(+) 25.52

(+) 25.46

(+) 15.23

N/a

N/a

(+) 10.24

(+) 10.24

(+) 10.24

(+) 14.55

N/a

N/a

(-) 78.97

(-) 78.97

..

(-) 81.07

वर्ष के दौरान % वृद्धि (+)
कमी (-)

N/a

N/a

N/a

(-) 30.99

(-) 35.72

(-) 25.69

(-) 34.92

N/a

N/a

(-) 84.74

(+) 5.16

(-) 3.55

(-) 13.88

(-) 30.34

(+) 44.55

(+) 117.77

(+) 6.64

(-) 0.21

(+) 34.34

वर्ष के दौरान % वृद्धि (+)
कमी (-)

(-) 9.03

N/a

(-) 8.63

(-) 8.63

(+) 28.52

(+) 176.39

(+) 176.39

(+) 26.24

(+) 26.24

(+) 28.34

(-) 35.58

(-) 35.58

(+) 0.06

(+) 0.06

(-) 35.12

..

(+) 13.08

..

(+) 13.83

(-) 30.28

वर्ष के दौरान % वृद्धि (+)
कमी (-)

(+) 195.70

(+) 491.87

(+) 207.74

(+) 207.74

(+) 207.74

(+) 84.61

(+) 84.61

(+) 61.38

(+) 18.77

(+) 35.74

(+) 35.74

N/a

N/a

(+) 10.46

(+) 5.33

(+) 10.20

(+) 57.31

(+) 11.01

(+) 11.01

वर्ष के दौरान % वृद्धि (+)
कमी (-)

(+) 8.38

(+) 8.38

(+) 41.86

(+) 12.40

(+) 21.89

(+) 23.52

(+) 31.57

(+) 24.22

(+) 19.89

(+) 24.18

(+) 22.56

(+) 22.50

(+) 23.15

(+) 25.55

(+) 9.04

..

व्यय

13 —पूँजीगत व्यय का व्यौरवार विवरण
(इटालिक आंकड़े भारत व्यय को प्रदर्शित करते हैं)

व्यय का स्वरूप	2009-10 के दौरान व्यय		2010-2011 के दौरान व्यय			2010-2011 के अन्त तक व्यय	वर्ष के दौरान % वृद्धि (+) एवं कमी (-)
	आयोजनेत्तर		आयोजनागत		योग		
	राज्य आयोजनागत	सी0एस0 एस0 राज्य अंशपूँजी	सी0पी0 तथा केन्द्र सरकार अंशपूँजी				
(लाख ₹ में)							
क — सामान्य सेवाओं का पूँजीगत लेखा —कमशः							
4047 — अन्य राजकोषीय सेवाओं पर पूँजीगत परिव्यय							
800 — अन्य व्यय							
ऐसे कार्य/परियोजना जिन पर पिछले पांच सालों में कोई भी व्यय नहीं हुआ है	2,19.37
योग- 800	2,19.37
201 — अन्तर्राष्ट्रीय मुद्रा कोष को अंशदान							
ऐसे कार्य/परियोजना जिन पर पिछले पांच सालों में कोई भी व्यय नहीं हुआ है	18.00
योग- 201	18.00
योग- 4047	2,37.37
4055 — पुलिस पर पूँजीगत परिव्यय—							
211 — पुलिस आवास—							
पुलिस विभाग के आवासीय/अन्य आवासीय भवनों का निर्माण (चातू कार्य)	5,90.63	..	3,08.21	3,08.21	1,03,08.93 (-) 47.82
इंडिया रिजर्व वाहिनी की स्थापना	1,70.00	..	1,90.00	1,90.00	25,99.30 (+) 11.76
पुलिस के लिए आवासीय भवनों का निर्माण	1,15.59	..	3,74.93	3,74.93	39,21.68 (+) 2,24.36
अन्य योजनाएँ प्रत्येक ₹ एक करोड़ एवं उससे कम लागत की	46.98
ऐसे कार्य/परियोजना जिन पर पिछले पांच सालों में कोई भी व्यय नहीं हुआ है	73,01.46
योग- 211	8,76.22	..	8,73.14	8,73.14	1,68,76.89 (क) (-) 0.35
योग- 211	73,01.46

(क) ओपी0उर्ध्वत का ₹0 68.21 लाख का निस्तारण सम्मिलित है।

13 — पूंजीगत व्यय का ब्यौरेवार विवरण
(इटालिक आंकड़े भारत व्यय को प्रदर्शित करते हैं)

व्यय का स्वरूप	2009-10 के दौरान व्यय		2010-2011 के दौरान व्यय			2010-2011 के अन्त तक व्यय	वर्ष के दौरान % वृद्धि (+) एवं कमी (-)
	आयोजनेत्तर		आयोजनागत		योग		
	राज्य आयोजनागत	सी०एस० एस० राज्य अंशपूंजी	सी०पी० तथा केन्द्र सरकार अंशपूंजी				
क — सामान्य सेवाओं का पूंजीगत लेखा —कमशः							
4055 — पुलिस सेवाओं पर परिव्यय—							
800 — अन्य व्यय—							
केन्द्रीय योजनागत योजनायें	2,78.32	3,43.67	3,43.67	6,21.99 (+) 23.48
वृहत् निर्माण	11,79.57
पुलिस स्टेशनों/पुलिस पोस्टो का निर्माण	7,03.63
आवासीय/अनावासीय भवनो का निर्माण	19,35.45
कुम्भ मेला व्यवस्था	5,14.42
पुलिस आधुनिकीकरण	..	55.32	55.32	23,10.77 (+) 100.00
पुलिस प्रशिक्षण कालेज की स्थापना	80.37
चन्द्र रोड पर भूमि/भवनों का अधिग्रहण	4,89.64
ऐसे कार्य/परियोजना जिन पर पिछले पांच सालों में कोई भी व्यय नहीं हुआ है	1,21.16
	2,78.32	3,98.99	3,98.99	78,35.84 (क) (+) 43.36
योग— 800	1,21.16
योग— 4055	11,54.54	3,98.99	8,73.14	12,72.13	2,47,12.73 (+) 10.19
	74,22.62

(क) ओपी०उरध्वत का ₹1,77.70 लाख का निस्तारण सम्मिलित है।

13 - पूंजीगत व्यय का व्यौरवार विवरण
(इटालिक आंकड़े भारत व्यय को प्रदर्शित करते हैं)

व्यय का स्वरूप	2009-10 के दौरान व्यय	2010-2011 के दौरान व्यय				2010-2011 के अन्त तक व्यय	वर्ष के दौरान % वृद्धि (+) एवं कमी (-)	
		आयोजनेत्तर	आयोजनागत					योग
			राज्य आयोजनागत	सी0एस0 एस0 राज्य अंशपूंजी	सी0पी0 तथा केन्द्र सरकार अंशपूंजी			
(लाख ₹ में)								
4058 - लेखन - सामग्री तथा मुद्रण पर पूंजीगत परिव्यय								
103 - सरकारी मुद्रणालय -								
भवन-								
राजकीय मुद्रणालय के लिए मशीनों एवं उपकरणों का क्रय	22.60	4,41.88		
राजकीय मुद्रणालय के भवनों का निर्माण/जिर्णोद्वार	1,63.99		
ऐसे कार्य/परियोजना जिन पर पिछले पांच सालों में कोई भी व्यय नहीं हुआ है	12,96.21		
योग - 103	22.60	6,05.87	(-) 100.00	
800 - अन्य व्यय								
ऐसे कार्य/परियोजना जिन पर पिछले पांच सालों में कोई भी व्यय नहीं हुआ है	(-) 3,25.60		
	(-) 3,25.60		
योग - 4058	22.60	6,05.87	(-) 100.00	
4059 - लोक निर्माण कार्यों पर पूंजीगत परिव्यय-								
01 - कार्यालय भवन-								
001 - निदेशन तथा प्रशासन								
अनुसूचित जातियों के लिए स्पेशल कम्प्लेन्ट प्लान	48.44	48.44	23,20.87	अगणित
पंचायत भवनों का निर्माण	54,00.43	
पंचायत राज निदेशालय का निर्माण	1,29.00	
अन्य योजनाएँ प्रत्येक ₹ एक करोड़ एवं उससे कम लागत की	32.87	1,06.90	(-) 100.00
योग - 001	32.87	..	48.44	48.44	79,57.20	(+) 47.36

13 - पूंजीगत व्यय का व्यौरवार विवरण
(इटालिक आंकड़े भारत व्यय को प्रदर्शित करते हैं)

व्यय का स्वरूप	2009-10 के दौरान व्यय		2010-2011 के दौरान व्यय			2010-2011 के अन्त तक व्यय	वर्ष के दौरान % वृद्धि (+) एवं कमी (-)
	आयोजनेत्तर		आयोजनागत				
	राज्य आयोजनागत	सी०एस० एस० राज्य अंशपूंजी	सी०पी० तथा केन्द्र सरकार अंशपूंजी	योग			
(लाख ₹ में)							
4059 - लोक निर्माण कार्यों पर पूंजीगत परिव्यय-							
60 - अन्य भवन							
051 - निर्माण -							
आवासीय/अनावासीय भवनों का निर्माण	6,19.74	92.01	29,22.08	32,16.54	1,02,51.32 (+) 419.01
वरुणावत पर्वत उत्तरकाशी का स्थिरीकरण	..	2,02.45
नवसृजित जिलों के लिए आवासीय/अनावासीय भवनों का निर्माण	11,91.88 अगणित
केन्द्रीय आयोजनागत/केन्द्र द्वारा पुनोन्निधानित योजनाएँ	(-) 66.22	(-) 66.22	1,45,74.15 अगणित
आबकारी विभाग के आवासीय/अनावासीय भवनों का निर्माण	19,88.15 अगणित
कलैक्ट्रेट भवनों का निर्माण	25.00	..	3,00.00	3,00.00	7,15.96 (+) 1100.00
पटवारी चैक पोस्ट का निर्माण एवं अनावासीय भवनो का निर्माण	25.00	..	84.53	84.53	1,09.53 (+) 328.12
उधमसिंह नगर में होमगार्ड के लिए आवासीय	12.40	93.40 (-) 12.40
नैनीताल में राज्य प्रशासनिक एकाडेमी का निर्माण	..	65.94	65.94	1,65.94 अगणित
जिला प्रशिक्षण केन्द्र होमगार्ड गढ़वाल मंडल श्रीनगर में आवासीय भवनों का निर्माण	24.95	1,29.00 (-) 100.00
अन्य योजनाएँ प्रत्येक ₹ एक करोड़ एवं उससे कम लागत की	52.56 अगणित
ऐसे कार्य/परियोजना जिन पर पिछले पांच सालों में कोई भी व्यय नहीं हुआ है	14,82.35
योग - 051	7,07.09	1,57.95	33,06.61	..	(-) 66.22	36,00.79	3,46,78.21 (क) (+) 409.24
	..	2,02.45	14,82.35
योग - 60	7,07.09	1,57.95	33,06.61	..	(-) 66.22	36,00.79	3,46,78.21 (+) 409.24
	..	2,02.45	14,82.35

(क) ओपी०उच्चत का ₹० ३०.०० लाख का निस्तारण सम्मिलित है।

13 - पूंजीगत व्यय का व्यौरवार विवरण
(इटालिक आंकड़े भारत व्यय को प्रदर्शित करते हैं)

व्यय का स्वरूप	2009-10 के दौरान व्यय		2010-2011 के दौरान व्यय			2010-2011 के अन्त तक व्यय	वर्ष के दौरान % वृद्धि (+) एवं कमी (-)
	आयोजनेत्तर	राज्य आयोजनागत	आयोजनागत		योग		
			सी०एस० एस० राज्य अंशपूंजी	सी०पी० तथा केन्द्र सरकार अंशपूंजी			
(लाख ₹ में)							
क - सामान्य सेवाओं का पूंजीगत लेखा - क्रमशः							
4059 - लोक निर्माण कार्यों पर पूंजीगत परिव्यय- क्रमशः-							
80 - सामान्य							
001 - निर्देशन और प्रशासन							
अन्य योजनाएँ प्रत्येक ₹ एक करोड़ एवं उससे कम लागत की	5,00.08	
योग-001	5,00.08	
051 - निर्माण-							
ऐसे कार्य/परियोजना जिन पर पिछले पांच सालों में कोई भी व्यय नहीं हुआ है	3,09,92.94	
योग - 051	3,09,92.94	
190 - सार्वजनिक क्षेत्र के उपक्रमों एवं अन्य उपक्रमों में निवेश-							
ऐसे कार्य/परियोजना जिन पर पिछले पांच सालों में कोई भी व्यय नहीं हुआ है	27.75	
योग-190	27.75	
							(-)0.05
799 - उद्यत्							
	34,04.95	
योग-799	34,04.95	
800 - अन्य व्यय							
केन्द्रीय आयोजनागत/केन्द्र द्वारा पुनोन्निधानित योजनाएँ	69,16.50	22,81.41	22,81.41	3,34,01.83	(-) 67.01
स्टाम्प एवं पंजीकरण के भवन निर्माण (बालू कार्य)	75.00	53.74	1,81.94	..	2,35.68	43,74.06	(+) 214.24
भागीरथी नन्दी प्राधिकरण भवन का निर्माण	7,79.11	
व्यापार कर विभाग के आवासीय/अनावासीय भवन निर्माण	4,69.28	62.63	17,63.48	..	18,26.11	57,12.98	(+) 289.13
वित्त विभाग के अधीनस्थ कार्यालयों हेतु भूमि अधिग्रहण	7,01.51	1,01.00	1,26.85	..	2,27.85	39,02.32	(-) 67.62
कोषागारों/उपकोषागारों के भवन का निर्माण	72.87	1,86.86	1,86.86	13,04.83	(+) 156.43
जेलों का आधुनिकीकरण	2,24.23	अगणित

13 — पूंजीगत व्यय का व्हीरेवार विवरण
(इटालिक आंकड़े भारत व्यय को प्रदर्शित करते हैं)

व्यय का स्वरूप	2009-10 के दौरान व्यय	2010-2011 के दौरान व्यय				2010-2011 के अन्त तक व्यय	वर्ष के दौरान % वृद्धि (+) एवं कमी (-)	
		आयोजनेत्तर		आयोजनागत				योग
		राज्य आयोजनागत	सी0एस0 एस0 राज्य अंशपूंजी	सी0पी0 तथा केन्द्र सरकार अंशपूंजी				
(लाख ₹ में)								
क — सामान्य सेवाओं का पूंजीगत लेखा — क्रमशः								
4059 — लोक निर्माण कार्यों पर पूंजीगत परिव्यय— क्रमशः—								
80 — सामान्य								
800 — अन्य व्यय								
राज्य योजना आयोग/नियोजन निदेशालय के भवन का निर्माण	1,00.00	अगणित	
शिक्षा	62.56	अगणित	
लोक निर्माण (घातू कार्य)	1,17.26	..	2,41.15	..	2,41.15	18,52.04	(+) 105.65	
पूल्ड आवास योजना	1,12.10	..	1,12.10	21,77.55	अगणित	
पात्रता के तहत अनुदान	2,36.44	..	4,08.97	..	4,08.97	6,45.41	(+) 72.97	
कमीशनर ऑफिस के लिए निर्माण/नवीनीकरण हेतु भूमि का अधिग्रहण	3,99.87	3,99.87	(-) 100.00	
अन्य योजनाएँ प्रत्येक ₹ एक करोड़ एवं उससे कम लागत की	8.60	1,67.14	(-) 100.00	
ऐसे कार्य/परियोजना जिन पर पिछले पांच सालों में कोई भी व्यय नहीं हुआ है	4,47,62.36		
योग-800	89,97.33	4,04.23	28,34.49	..	22,81.41	55,20.13	5,51,03.93 (क) (-) 38.65	
योग-80	89,97.33	4,04.23	28,34.49	..	22,81.41	55,20.13	5,56,03.96 (-) 38.65	
योग-4059	97,66.70	5,62.18	61,89.54	..	22,44.60	91,98.77	9,83,97.40 (-) 5.82	
	..	2,02.45	

13 - पूंजीगत व्यय का व्यौरवार विवरण
(इटालिक आंकड़े भारत व्यय को प्रदर्शित करते हैं)

व्यय का स्वरूप	2008-10 के दौरान व्यय		2010-2011 के दौरान व्यय			2010-2011 के अन्त तक व्यय	वर्ष के दौरान % वृद्धि (+) एवं कमी (-)
	आयोजनेत्तर		आयोजनागत				
	राज्य आयोजनागत	सी0एस0 एस0 राज्य अंशपूँजी	सी0पी0 तथा केन्द्र सरकार अंशपूँजी	योग			
(लाख ₹ में)							
क - सामान्य सेवाओं का पूंजीगत लेखा - क्रमशः							
4070 - अन्य प्रशासनिक सेवाओं पर पूंजीगत व्यय-							
80 - सामान्य-समाप्त							
800 - अन्य व्यय							
ऐसे कार्य/परियोजना जिन पर पिछले पांच सालों में कोई भी व्यय नहीं हुआ है							
योग-800							1,40,42.87
योग-4070							1,40,42.87
योग-क सामान्य सेवाओं का पूंजीगत लेखा	1,09,43.84	9,61.17	70,62.68	..	22,44.60	1,04,70.90	12,37,16.00 (+) 4.32
		2,02.45					10,69,78.71
ख - सामाजिक सेवाओं का पूंजीगत लेखा-क्रमशः							
(क) - शिक्षा, खेलकूद, कला एवं संस्कृति का पूंजीगत लेखा-क्रमशः							
4202 - शिक्षा, खेलकूद, कला एवं संस्कृति का पूंजीगत व्यय-क्रमशः							
01 - सामान्य शिक्षा-क्रमशः							
201 - प्रारम्भिक शिक्षा-समाप्त							
स्पेशल कम्प्लेंट के अन्तर्गत प्राथमिक विद्यालयों का विकास एवं सुदृढीकरण	6.09	..	95.65	95.65	3,19.81 (+) 14,70.71
ऐसे कार्य/परियोजना जिन पर पिछले पांच सालों में कोई भी व्यय नहीं हुआ है							
योग-201	6.09	..	95.65	95.65	3,19.81 (+) 14,70.71
							8,59.20
202 - माध्यमिक शिक्षा-							
राजीव गांधी नवोदय विद्यालय भवन का निर्माण	2,03.62	..	1,00.00	1,00.00	60,67.76 (-) 50.89
11वें वित्त आयोग की सिफारिश पर ग्रामीण माध्यमिक स्कूलों का उन्नतिकरण	2,62.43
रामनगर नैनीताल में माध्यमिक शिक्षा परिषद् कार्यालय भवन का निर्माण	3,17.06

(क) ओपी0उच्चत का ₹0 1.00 लाख का निस्तारण सम्मिलित है।

13 — पूंजीगत व्यय का व्यौरवार विवरण
(इटालिक आंकड़े भारत व्यय को प्रदर्शित करते हैं)

व्यय का स्वरूप	2008-10 के दौरान व्यय	2010-2011 के दौरान व्यय			2010-2011 के अन्त तक व्यय	वर्ष के दौरान % वृद्धि (+) एवं कमी (-)	
		आयोजनेत्तर	आयोजनागत				योग
			राज्य आयोजनागत	सी0एस0 एस0 राज्य अंशपूँजी			सी0पी0 तथा केन्द्र सरकार अंशपूँजी
(लाख ₹ में)							
ख — सामाजिक सेवाओं का पूंजीगत लेखा-क्रमश							
(क) — शिक्षा, खेलकूद, कला एवं संस्कृति का पूंजीगत लेखा-क्रमश							
4202 — शिक्षा, खेलकूद, कला एवं संस्कृति पर पूंजीगत व्यय-क्रमश							
01 — सामान्य शिक्षा —							
202 — माध्यमिक शिक्षा—							
रा0इ0का0 रामनगर, नैनीताल की चारदीवारी का निर्माण	1.86	
रा0बा0इ0का0 जोशीमठ का भवन निर्माण	84.00	
केन्द्र द्वारा पुनोनिर्धारित योजनाओं के अन्तर्गत 100 राजकीय विद्यालयों में वर्कशॉप/वर्कशेड का निर्माण	3,68.26	
केन्द्रीय योजना/केन्द्र द्वारा प्रायोजित योजनाएँ	16,99.06	
राजकीय उच्चतर माध्यमिक, माध्यमिक विद्यालयों के भवनों का निर्माण जिनका कोई भवन नहीं था।	37,16.74	..	37,16.74	84,52.68	अगणित
अनुसूचित जातियों के लिए स्पेशल कम्पौन्ट प्लान	2,50.00	..	13,82.36	..	13,82.36	80,36.64	(+) 452.94
क्षतिग्रस्त स्कूल/कॉलेज के भवनों का निर्माण	6,01.54	23,87.47	
रा0इ0का0 बड़कोट, जिला चम्पावत के अनावासीय भवन का निर्माण	1,50.00	
शिक्षा निदेशालय भवन का निर्माण	4,61.30	
जिला शिक्षा एवं ट्रेनिंग इंस्टिट्यूट के भवनों का निर्माण	50.57	..	50.57	6,50.12	
जिला योजना	13,65.61	..	36,98.24	..	36,98.24	1,57,20.72	(+) 170.81

13 - पूंजीगत व्यय का व्यौरवार विवरण
(इटालिक आंकड़े भारत व्यय को प्रदर्शित करते हैं)

व्यय का स्वरूप	2009-10 के दौरान व्यय		2010-2011 के दौरान व्यय			2010-2011 के अन्त तक व्यय	वर्ष के दौरान % वृद्धि (+) एवं कमी (-)
	आयोजनेत्तर		आयोजनागत		योग		
			राज्य आयोजनागत	सी0एस0 एस0 राज्य अंशपूजी	सी0पी0 तथा केन्द्र सरकार अंशपूजी		
(लाख ₹ में)							
ख - सामाजिक सेवाओं का पूंजीगत लेखा-क्रमश							
(क) - शिक्षा, खेलकूद, कला एवं संस्कृति का पूंजीगत लेखा-क्रमश							
4202 - शिक्षा, खेलकूद, कला एवं संस्कृति पर पूंजीगत व्यय-क्रमश							
01 - सामान्य शिक्षा - क्रमश:							
202 - माध्यमिक शिक्षा-समाप्त:							
अन्य योजनाएँ प्रत्येक ₹ एक करोड़ एवं उससे कम लागत की	50.00	50.00	3,11.76
ऐसे कार्य/परियोजना जिन पर पिछले पांच सालों में कोई भी व्यय नहीं हुआ है	1,35,97.32
योग-202	24,20.77	..	89,97.91	89,97.91	4,49,71.12
	1,35,97.32
203 - विश्वविद्यालयी तथा उच्च शिक्षा-							
अगस्तमुनि (रुद्रप्रयाग) में राज्य माध्यमिक स्कूल के लिए विज्ञान प्रयोगशाला का निर्माण	63.26
आदर्श डिग्री कॉलेज की स्थापना	65.00	20,79.71
राजकीय डिग्री कॉलेज के निर्माणधीन भवनों का पूर्ण होना	1,36.00	..	1,40.00	1,40.00	27,77.60
रोजगार पूरक पाठ्यक्रम	6,91.25
राजकीय डिग्री कॉलेज चम्पावत के भवन का निर्माण	2,87.35
उत्तराखण्ड राजकीय डिग्री कॉलेज के भूमि/भवन क्रय	2,27.00	..	1,20.90	1,20.90	23,05.84
डिग्री कॉलेजों में क्लास रूमों तथा पुस्तकालय भवनों का निर्माण	30.00	2,70.00
अन्य योजनाएँ प्रत्येक ₹ एक करोड़ एवं उससे कम लागत की	54.10	54.10	4,60.91
ऐसे कार्य/परियोजना जिन पर पिछले पांच सालों में कोई भी व्यय नहीं हुआ है	1,15,40.19
योग - 203	4,58.00	..	3,15.00	3,15.00	89,35.92
							1,15,40.19

13 - पूंजीगत व्यय का व्यौरवार विवरण
(इटालिक आंकड़े भारत व्यय को प्रदर्शित करते हैं)

व्यय का स्वरूप	2008-10 के दौरान व्यय	2010-2011 के दौरान व्यय			2010-2011 के अन्त तक व्यय	वर्ष के दौरान % वृद्धि (+) एवं कमी (-)	
		आयोजनेत्तर	आयोजनागत				योग
		राज्य आयोजनागत	सी0एस0 एस0 राज्य अंशपूजी	सी0पी0 तथा केन्द्र सरकार अंशपूजी			
(लाख ₹ में)							
ख - सामाजिक सेवाओं का पूंजीगत लेखा-क्रमश							
(क) - शिक्षा, खेलकूद, कला एवं संस्कृति का पूंजीगत लेखा-क्रमश							
4202 - शिक्षा, खेलकूद, कला एवं संस्कृति पर पूंजीगत व्यय-क्रमश							
01 - सामान्य शिक्षा - क्रमश:							
204 - प्रौढ़ शिक्षा-							
ऐसे कार्य/परियोजना जिन पर पिछले पांच सालों में कोई भी व्यय नहीं हुआ है	48.00	
योग-204	48.00	
600 - सामान्य-							
ऐसे कार्य/परियोजना जिन पर पिछले पांच सालों में कोई भी व्यय नहीं हुआ है	1,44.92	
योग-600	1,44.92	
796 - जनजातीय क्षेत्र उपयोजना-							
जूनियर हाईस्कूल का निर्माण	21.00	
राजकीय महाविद्यालयों के छात्रावास/भवनों का निर्माण	1,83.00	
माध्यमिक विद्यालय भवन का निर्माण	50.00	..	1,01.57	..	1,01.57	1,51.57	
योग-796	50.00	..	1,01.57	..	1,01.57	3,55.57	

13 – पूंजीगत व्यय का व्यौरवार विवरण
(इटालिक आंकड़े भारत व्यय को प्रदर्शित करते हैं)

व्यय का स्वरूप	2008-10 के दौरान व्यय	2010-2011 के दौरान व्यय			2010-2011 के अन्त तक व्यय	वर्ष के दौरान % वृद्धि (+) एवं कमी (-)	
		आयोजनेत्तर	आयोजनागत				योग
		राज्य आयोजनागत	सी0एस0 एस0 राज्य अंशपूजी	सी0पी0 तथा केन्द्र सरकार अंशपूजी			
(लाख ₹ में)							
ख – सामाजिक सेवाओं का पूंजीगत लेखा-क्रमश							
(क) – शिक्षा, खेलकूद, कला एवं संस्कृति का पूंजीगत लेखा-क्रमश							
4202 – शिक्षा, खेलकूद, कला एवं संस्कृति पर पूंजीगत व्यय-क्रमश							
800 – अन्य व्यय-							
एन0सी0सी0 निदेशालय भवन का निर्माण	1,29.60	
ऐसे कार्य/परियोजना जिन पर पिछले पांच सालों में कोई भी व्यय नहीं हुआ है	5,02.76	
योग-800	1,29.60	
	5,02.76	
योग-01	29,28.77	..	95,10.13	..	95,10.13	5,47,12.03 (+)1224.71	
	2,66,92.39	
02 – तकनीकी शिक्षा-							
103 – तकनीकी विद्यालय-							
शिल्पकार प्रशिक्षण योजना के अधीन भवनों का निर्माण-नये औद्योगिक प्रशिक्षण संस्थान, झांसी के भवनों का निर्माण		
राजकीय पॉलीटेक्निक के भवनों का निर्माण/सुदृढीकरण		
ऐसे कार्य/परियोजना जिन पर पिछले पांच सालों में कोई भी व्यय नहीं हुआ है	67,72.14	
योग-103	67,72.14	

13 - पूंजीगत व्यय का व्यौरवार विवरण
(इटालिक आंकड़े भारत व्यय को प्रदर्शित करते हैं)

व्यय का स्वरूप	2009-10 के दौरान व्यय	2010-2011 के दौरान व्यय			2010-2011 के अन्त तक व्यय	वर्ष के दौरान % वृद्धि (+) एवं कमी (-)		
		आयोजनेत्तर	आयोजनागत				योग	
			राज्य आयोजनागत	सी0एस0 एस0 राज्य अंशपूँजी				सी0पी0 तथा केन्द्र सरकार अंशपूँजी
(लाख ₹ में)								
ख - सामाजिक सेवाओं का पूंजीगत लेखा-क्रम								
(क) - शिक्षा, खेलकूद, कला एवं संस्कृति का पूंजीगत लेखा-क्रम								
4202 - शिक्षा, खेलकूद, कला एवं संस्कृति पर पूंजीगत व्यय-क्रम								
02 - तकनीकी शिक्षा-								
104 - पॉलीटेक्निक-								
केन्द्र द्वारा आयोजित नये पॉलीटेक्निक संस्थानों का निर्माण	2,00.00	5,00.00	5,00.00	7,00.00	(+) 150.00
प्राथमिक शिक्षा निदेशालय हेतु भूमि क्रय भवन का निर्माण	79.60	
पॉलिटेक्निक के निर्माण हेतु भूमि का अधिग्रहण	5,00.00	..	5,13.06	5,13.06	25,22.33	(+) 2.61
बालिकाओं/ बालकों के पॉलीटेक्निक भवनों का निर्माण एवं उच्चीकरण	2,33.34	22,40.50	(-) 100.00
बहुउद्देशीय संस्थाओं के भवनों का निर्माण	3,07.26	3,07.26	27,34.20	अगणित
अन्य योजनाएँ प्रत्येक ₹ एक करोड़ एवं उससे कम लागत की	52.96	..	63.50	63.50	5,90.75	(+) 19.90
ऐसे कार्य/परियोजना जिन पर पिछले पांच सालों में कोई भी व्यय नहीं हुआ है	79,27.21	
योग-104	9,86.30	..	8,83.82	..	5,00.00	13,83.82	88,67.38	(+) 40.30
105 - इंजीनियरी/ तकनीकी महाविद्यालय संस्थान-								
ऐसे कार्य/परियोजना जिन पर पिछले पांच सालों में कोई भी व्यय नहीं हुआ है	21,96.85	
एन0आई0टी0 के लिए भूमि अधिग्रहण तथा भवन निर्माण	30.75	30.75	30.75	(+) 30.75
परीक्षा बोर्ड के लिए भूमि अधिग्रहण तथा भवन निर्माण	90.00	
बहुउद्देशीय संस्थाओं के लिए भवन निर्माण	8,34.62	8,34.62	(-) 100.00
योग-105	8,34.62	..	30.75	30.75	9,55.37	(-) 96.32
योग-02	18,20.92	..	9,14.57	..	5,00.57	14,14.57	98,22.75	(-) 22.32
	1,68,96.20	

13 - पूंजीगत व्यय का व्यौरवार विवरण
(इटालिक आंकड़े भारत व्यय को प्रदर्शित करते हैं)

व्यय का स्वरूप	2009-10 के दौरान व्यय	2010-2011 के दौरान व्यय				2010-2011 के अन्त तक व्यय	वर्ष के दौरान % वृद्धि (+) एवं कमी (-)	
		आयोजनेत्तर	आयोजनागत					योग
			राज्य आयोजनागत	सी०एस० एस० राज्य अंशपूंजी	सी०पी० तथा केन्द्र सरकार अंशपूंजी			
(लाख ₹ में)								
ख - सामाजिक सेवाओं का पूंजीगत लेखा-क्रम								
(क) - शिक्षा, खेलकूद, कला एवं संस्कृति का पूंजीगत लेखा-क्रम								
4202 - शिक्षा, खेलकूद, कला एवं संस्कृति पर पूंजीगत व्यय-क्रम								
03 - खेलकूद एवं युवा सेवा-								
101 - युवा छात्रावास-								
ऐसे कार्य/परियोजना जिन पर पिछले पांच सालों में कोई भी व्यय नहीं हुआ है								
योग-101								
102 - खेलकूद स्टेडियम-								
स्पोर्ट्स स्टेडियम का निर्माण (चालू कार्य)	13.10	..	42.10	42.10	1,26.68 (+) 221.37	
हल्द्वानी में स्पोर्ट्स स्टेडियम का निर्माण	1,67.10	
शीतकाल खेलों के लिए सुविधाओं का विकास	1,10,00.00	
केन्द्रीय आयोजनागत/केन्द्र द्वारा पुरोनिधित योजनार्ये	46.67	79.00	79.00	4,31.59 (+) 69.27	
सिविल सर्विस संस्थानों की स्थापना	1,86.57	..	3,75.00	3,75.00	10,86.57 (+) 100.99	
जिला योजना	2,13.61	..	2,46.46	2,46.46	10,50.54 (+) 15.37	
खेलकूद निदेशालय की स्थापना	8.62	..	1,01.60	1,01.60	1,10.22 (+) 1078.65	

13 - पूंजीगत व्यय का व्यौरवार विवरण
(इटालिक आंकड़े भारत व्यय को प्रदर्शित करते हैं)

व्यय का स्वरूप	2009-10 के दौरान व्यय	2010-2011 के दौरान व्यय				2010-2011 के अन्त तक व्यय	वर्ष के दौरान % वृद्धि (+) एवं कमी (-)	
		आयोजनेत्तर	आयोजनागत					योग
			राज्य आयोजनागत	सी०एस० एस० राज्य अंशपूँजी	सी०पी० तथा केन्द्र सरकार अंशपूँजी			
(लाख ₹ में)								
ख - सामाजिक सेवाओं का पूंजीगत लेखा-क्रम								
(क) - शिक्षा, खेलकूद, कला एवं संस्कृति का पूंजीगत लेखा-क्रम								
4202 - शिक्षा, खेलकूद, कला एवं संस्कृति पर पूंजीगत व्यय-क्रम								
03 - खेलकूद एवं युवा सेवा-								
102 - खेलकूद स्टेडियम-								
अन्य योजनाएँ प्रत्येक ₹ एक करोड़ एवं उससे कम लागत की	25.00	25.00	6,92.58 अगणित	
योग-102	4,68.57	..	7,90.16	..	79.00	8,69.16	1,46,65.28 (+) 85.49	
108 - खेलकूद एवं युवा कल्याण								
केन्द्रीय आयोजनागत/केन्द्र द्वारा पुनरोषित योजनायें	3,92.04	
क्रीडा परिसर का निर्माण/ चालू कार्य	1,30.53	
जनपद योजना	1,50.00	
अन्य योजनाएँ प्रत्येक ₹ एक करोड़ एवं उससे कम लागत की	(-) 0.23	
योग-108	6,72.34	
800 - ऐसे कार्य/परियोजना जिन पर पिछले पांच सालों में कोई भी व्यय नहीं हुआ है	53,95.72	
योग-800	53,95.72	
योग-03	4,68.57	..	7,90.16	..	79.00	8,69.16	1,53,37.62	
	90,48.51 (+) 85.49	

13 - पूंजीगत व्यय का व्यौरवार विवरण
(इटालिक आंकड़े भारत व्यय को प्रदर्शित करते हैं)

व्यय का स्वरूप	2009-10 के दौरान व्यय		2010-2011 के दौरान व्यय			2010-2011 के अन्त तक व्यय	वर्ष के दौरान % वृद्धि (+) एवं कमी (-)
	आयोजनेत्तर	राज्य आयोजनागत	आयोजनागत		योग		
			सी0एस0 एस0 राज्य अंशपूंजी	सी0पी0 तथा केन्द्र सरकार अंशपूंजी			
(लाख ₹ में)							
ख - सामाजिक सेवाओं का पूंजीगत लेखा-क्रम							
(क) - शिक्षा, खेलकूद, कला एवं संस्कृति का पूंजीगत लेखा-क्रम							
4202 - शिक्षा, खेलकूद, कला एवं संस्कृति पर पूंजीगत व्यय-क्रम							
04 - कला तथा संस्कृति							
105 - सार्वजनिक पुस्तकालय							
ऐसे कार्य/परियोजना जिन पर पिछले पांच सालों में कोई भी व्यय नहीं हुआ है	18.25
योग-05	18.25
106 - संग्रहालय							
प्रेक्षाग्रह का निर्माण	85.00	..	77.69	77.69	11,77.40 (-) 8.60
शहीद स्मारक का निर्माण	1.28	..	38.15	38.15	1,86.41 (+) 28,80.47
अन्य योजनाएँ प्रत्येक ₹ एक करोड़ एवं उससे कम लागत की	77.55
ऐसे कार्य/परियोजना जिन पर पिछले पांच सालों में कोई भी व्यय नहीं हुआ है	10,75.67
योग-106	86.28	..	1,15.84	1,15.84	14,41.36 (+) 34.26
..	10,75.67
800 - अन्य व्यय-							
केन्द्र द्वारा पुनोन्निधानित योजनाएँ	6,50.00
11वें वित्त आयोग की सिफारिश पर भवहीन प्राथमिक विद्यालयों के भवनों का निर्माण	9,86.25
केन्द्रीय द्वारा संस्कृति समिति/कला केन्द्र/स्कूल/सभागार का निर्माण	2,27.00	2,27.00	2,27.00 अगणित

13 -पूँजीगत व्यय का व्यौरवार विवरण
(इटालिक आंकड़े भारत व्यय को प्रदर्शित करते हैं)

व्यय का स्वरूप	2009-10 के दौरान व्यय	2010-2011 के दौरान व्यय			2010-2011 के अन्त तक व्यय	वर्ष के दौरान % वृद्धि (+) एवं कमी (-)	
		आयोजनेत्तर	आयोजनागत				योग
		राज्य आयोजनागत	सी०एस० एस० राज्य अंशपूँजी	सी०पी० तथा केन्द्र सरकार अंशपूँजी			
(लाख ₹ में)							
ख - सामाजिक सेवाओं का पूँजीगत लेखा-क्रमशः							
(ख) - स्वास्थ्य और परिवार कल्याण का पूँजीगत लेखा- क्रमशः							
4210 - चिकित्सा और लोक स्वास्थ्य पर पूँजीगत परिव्यय-क्रमशः							
01 - शहरी स्वास्थ्य सेवाएँ-							
110 - अस्पताल और औषधालय							
जिला तथा कस्बा अस्पतालों एवं ग्रामीण एलोपैथिक	94.70	
उधमसिंह नगर में अस्पताल का निर्माण	9,15.85	
नये जनपदों बागेश्वर, रुद्रप्रयाग तथा चम्पावत में जिला चिकित्सालय का निर्माण	1,00.00	10,91.24 (-) 100.00	
ट्रामा यूनिट का निर्माण	24.12	..	23.39	..	23.39	7,99.72 (-) 3.02	
मुर्दा घरों का निर्माण	23.50	..	21.56	..	21.56	6,35.86 (-) 8.25	
तहसील में विशिष्ट चिकित्सा	7,38.71	
मानसिक चिकित्सालय का निर्माण	1,00.00	
अनावासीय भवनों के वृहद स्तरीय अनुसूक्षण विस्तारीकरण तथा निर्माण	3,15.00	..	6,74.87	..	6,74.87	35,37.79 (+) 114.24	
आवासीय भवनों की व्यवस्था	1,40.00	..	4,00.00	..	4,00.00	5,40.00 (+) 185.71	
केन्द्रीय योजना/केन्द्र द्वारा पुनोन्निधानित योजनाएँ	11,58.12	
आवासीय भवनों का निर्माण	37,21.41 (+) 314.65	
देहरादून में बी.एस.सी.नर्सिंग विद्यालय का निर्माण	43.41	..	1,80.00	..	1,80.00	6,73.41	

13 —पूँजीगत व्यय का व्धरवार ववरण
(इटालक आंकड़े भारत व्यय को प्रदर्शत करते हैं)

व्यय का स्वरूप	2009-10 के दौरान व्यय	2010-2011 के दौरान व्यय				2010-2011 के अन्त तक व्यय	वर्ष के दौरान % वृद्धि (+) एवं कमी (-)	
		आयोजनेत्तर		आयोजनागत				योग
		राज्य आयोजनागत	सी0एस0 एस0 राज्य अंशपूँजी	सी0पी0 तथा केन्द्र सरकार अंशपूँजी				
(लाख ₹ में)								
ख — सामाजिक सेवाओं का पूँजीगत लेखा-क्रमश								
(ख) — स्वास्थ्य और परिवार कल्याण का पूँजीगत लेखा- क्रमश:								
4210 — चिकित्सा और लोक स्वास्थ्य पर पूँजीगत परिय्य-क्रमश:								
01 — शहरी स्वास्थ्य सेवाएं-								
110 — अस्पताल और औषधालय								
सामुदायिक स्वास्थ्य केन्द्र की स्थापना	1,00.00	1,00.00	1,00.00 अगणित	
अन्य योजनाएँ प्रत्येक ₹ एक करोड़ एवं उससे कम लागत की	20.00	..	21.10	21.10	6,17.72 (+) 5.50	
ऐसे कार्य/परियोजना जिन पर पिछले पांच सालों में कोई भी व्यय नहीं हुआ है	2,33,94.99	
योग-110	6,66.03	..	14,20.92	14,20.92	1,47,24.53 (+) 113.34	
	2,33,94.99	
800 — अन्य व्यय-								
ऐसे कार्य/परियोजना जिन पर पिछले पांच सालों में कोई भी व्यय नहीं हुआ है	27,42.54	
योग-800	27,42.54	
योग-01	6,66.03	..	14,20.92	14,20.92	1,47,24.53 (+) 113.34	
	2,63,23.17	

**13 - पूंजीगत व्यय का व्योरेवार विवरण
(इटालिक आंकड़े भारत व्यय को प्रदर्शित करते हैं)**

व्यय का स्वरूप	2009-10 के दौरान व्यय		2010-2011 के दौरान व्यय			2010-2011 के अन्त तक व्यय	वर्ष के दौरान % वृद्धि (+) एवं कमी (-)
	आयोजनेत्तर		आयोजनागत		योग		
	राज्य आयोजनागत	सी0एस0 एस0 राज्य अंशपूंजी	सी0पी0 तथा केन्द्र सरकार अंशपूंजी				
(लाख ₹ में)							
ख - सामाजिक सेवाओं का पूंजीगत लेखा-क्रमशः							
(ख) - स्वास्थ्य और परिवार कल्याण का पूंजीगत लेखा- क्रमशः							
4210 - चिकित्सा और लोक स्वास्थ्य पर पूंजीगत परिव्यय-क्रमशः							
02 - ग्रामीण स्वास्थ्य सेवाएँ-							
101 - स्वास्थ्य उपकेन्द्र-							
जिला योजना	4,76.14
प्राथमिक स्वास्थ्य केन्द्रों का निर्माण	2,24.54
ऐसे कार्य/परियोजना जिन पर पिछले पांच सालों में कोई भी व्यय नहीं हुआ है	6,55.10
अनुसूचित जातियों के लिए कम्योनेंट प्लान	69.40
योग-101	7,70.08
	6,55.10
103 - प्राथमिक स्वास्थ्य केन्द्र-							
जिला योजना	4,38.75	..	3,75.80	3,75.80	33,63.29 (-) 14.34
प्राथमिक स्वास्थ्य केन्द्रों का निर्माण	38.90	38.90	8,77.84 अगणित
ऐसे कार्य/परियोजना जिन पर पिछले पांच सालों में कोई भी व्यय नहीं हुआ है	2,36,16.94
योग-103	4,38.75	..	4,14.70	4,14.70	42,41.13 (-) 5.48
	2,36,16.94

13 –पूँजीगत व्यय का ब्योरेवार विवरण
(इटालिक आंकड़े भारत व्यय को प्रदर्शित करते हैं)

व्यय का स्वरूप	2009-10 के दौरान व्यय	2010-2011 के दौरान व्यय				2010-2011 के अन्त तक व्यय	वर्ष के दौरान % वृद्धि (+) एवं कमी (-)
		आयोजनेत्तर	आयोजनागत		योग		
			राज्य आयोजनागत	सी0एस0 एस0 राज्य अंशपूँजी			
(लाख ₹ में)							
ख – सामाजिक सेवाओं का पूँजीगत लेखा-क्रमशः							
(ख) – स्वास्थ्य और परिवार कल्याण का पूँजीगत लेखा- क्रमशः							
4210 – चिकित्सा और लोक स्वास्थ्य पर पूँजीगत परिव्यय-क्रमशः							
02 – ग्रामीण स्वास्थ्य सेवाएँ-							
104 – सामुदायिक स्वास्थ्य केन्द्र-							
सामुदायिक स्वास्थ्य केन्द्र की स्थापना	3,85.00	2.83	5,84.58	5,87.41	88,47.97 (+) 52.57
जिला योजना	13,58.33
ऐसे कार्य/परियोजना जिन पर पिछले पांच सालों में कोई भी व्यय नहीं हुआ है	1,48,59.42
योग-104	3,85.00	2.83	5,84.58	5,87.41	1,02,06.30 (क) (+) 52.57
	1,48,59.42
110 – अस्पताल एवं औषधालय-							
अनुसूचित जातियों के लिए विशेष कम्पौनेंट प्लान	42.59
जिला योजना	8,70.34	..	7,12.60	7,12.60	46,76.31 (-) 18.12
सामुदायिक केन्द्रों का सुधार	1,55.97
शव विच्छेदन गृह का निर्माण	20.00	20.00	84.12 अगणित
ब्लड बैंक की स्थापना	24.72
तहसील स्तर पर विशेष स्वास्थ्य सेवाओं की स्थापना	1,30.00	..	2,00.00	2,00.00	11,17.73 (+) 53.84
(क) ओपीओ उच्चतम का ₹ 20 लाख का निस्तारण सम्मिलित है							

13 — पूंजीगत व्यय का व्यौरवार विवरण
(इटालिक आंकड़े भारत व्यय को प्रदर्शित करते हैं)

व्यय का स्वरूप	2009-10 के दौरान व्यय		2010-2011 के दौरान व्यय			2010-2011 के अन्त तक व्यय	वर्ष के दौरान % वृद्धि (+) एवं कमी (-)
	आयोजनेत्तर	राज्य आयोजनागत	आयोजनागत		योग		
			सी0एस0 एस0 राज्य अंशपूंजी	सी0पी0 तथा केन्द्र सरकार अंशपूंजी			
(लाख ₹ में)							
(ख) — स्वास्थ्य और परिवार कल्याण का पूंजीगत लेखा- क्रमशः							
4210 — चिकित्सा और लोक स्वास्थ्य पर पूंजीगत परिव्यय—क्रमशः							
02 — ग्रामीण स्वास्थ्य सेवाएँ—							
110 — अस्पताल एवं औषधालय—							
ऐलोपैथिक हॉस्पिटल का निर्माण	21.55	..	74.76	74.76	19,63.48 (+) 246.91
योग-110	10,21.89	..	10,07.36	10,07.36	80,64.92 (+) 1.42
796 — जनजातीय क्षेत्र उपयोगना—							
जिला योजना	1,45.37	..	2,75.91	2,75.91	11,34.77 (+) 89.80
योग-796	1,45.37	..	2,75.91	2,75.91	11,34.77 (+) 89.80
800 — अन्य व्यय—							
आयुर्वेदिक डिग्री कॉलेज का निर्माण	5,33.13
केन्द्र द्वारा पुनोन्निधानित योजनाएँ	5.30	16.85	16.85	4,20.82 (+) 217.92
जिला योजना	7,49.99	..	10,41.70	10,41.70	35,41.74 (+) 38.90
अनुसूचित जातियों के लिए विशेष कम्पॉनेंट प्लान	20.90	20.90	2,68.17 अगणित
विदेशी वित्तीय योजना	41,07.40
अन्य योजनाएँ प्रत्येक ₹ एक करोड़ एवं उससे कम लागत की	10.00	..	27.53	27.53	1,01.60 (+) 175.30
ऐसे कार्य/परियोजना जिन पर पिछले पांच सालों में कोई भी व्यय नहीं हुआ है	45,60.51
योग-800	7,65.29	..	10,90.13	..	16.85	11,06.98	89,72.86 (क) (+) 44.65
योग-02	27,56.30	2.83	33,72.68	..	16.85	33,92.36	3,33,90.06 (+) 23.07
	4,36,91.97

(क)

ओ0पी0 उच्चतम का ₹ 43.30 लाख का निस्तारण सम्मिलित है

13 —पूँजीगत व्यय का व्धरवार ववरण
(इटालक आंकड़े भारत व्यय को प्रदर्शत करते हैं)

व्यय का स्वरूप	2009-10 के दौरान व्यय		2010-2011 के दौरान व्यय			2010-2011 के अन्त तक व्यय	वर्ष के दौरान % वृद्धि (+) एवं कमी (-)
	आयोजनेत्तर	आयोजनागत	राज्य आयोजनागत	सी0एस0 एस0 राज्य अंशपूँजी	सी0पी0 तथा केन्द्र सरकार अंशपूँजी		
(लाख ₹ में)							
(ख) — स्वास्थ्य और परिवार कल्याण का पूँजीगत लेखा- क्रमशः							
4210 — चिकित्सा और लोक स्वास्थ्य पर पूँजीगत परिव्यय-क्रमशः							
03 — चिकित्सा प्रशिक्षण एवं अनुसंधान-							
101 — आयुर्वेद-							
ऐसे कार्य/परियोजना जिन पर पिछले पांच सालों में कोई भी व्यय नहीं हुआ है	4,28.95
आयुर्वेद विश्वविद्यालय की सीपना/निर्माण	1,00.00	1,00.00 (-) 100.00
योग-101	1,00.00	1,00.00 (-) 100.00
	4,28.95
102 — होम्योपैथी-							
अन्य योजनाएँ प्रत्येक ₹ एक करोड़ एवं उससे कम लागत की	25.34
ऐसे कार्य/परियोजना जिन पर पिछले पांच सालों में कोई भी व्यय नहीं हुआ है	92.79
योग-102	25.34
	92.79
105 — एलोपैथी-							
रुद्रपुर में मेडिकल कॉलेज की स्थापना	1,75.00	..	2,50.00	2,50.00	16,41.00 (+) 42.86
अल्मोड़ा में मेडिकल कॉलेज की स्थापना	96.61	..	25.00	25.00	6,21.61 (-) 74.12
एम्स के निर्माण के लिए राज्य सरकार द्वारा दिया गया अनुदान	16.16	16.16	3,16.56 अगणित
श्रीनगर में मेडिकल कॉलेज की स्थापना	7,50.40	7,50.40	1,25,70.07 अगणित
अल्मोड़ा में मेडिकल कॉलेज की स्थापना हेतु बेस चिकित्सालय का उच्चीकरण	7,50.22	7,50.22	7,50.22 अगणित
देहरादून में मेडिकल कॉलेज की स्थापना	1,69.60	1,69.60	1,69.60 अगणित

13 —पूँजीगत व्यय का व्यौरवार विवरण
(इटालिक आंकड़े भारत व्यय को प्रदर्शित करते हैं)

व्यय का स्वरूप	2009-10 के दौरान व्यय	2010-2011 के दौरान व्यय				2010-2011 के अन्त तक व्यय	वर्ष के दौरान % वृद्धि (+) एवं कमी (-)	
		आयोजनेत्तर		आयोजनागत				योग
		राज्य आयोजनागत	सी0एस0 एस0 राज्य अंशपूँजी	सी0पी0 तथा केन्द्र सरकार अंशपूँजी				
(लाख ₹ में)								
अन्य योजनाएँ प्रत्येक ₹ एक करोड़ एवं उससे कम लागत की	9.11	11.88	(-) 100.00	
ऐसे कार्य/परियोजना जिन पर पिछले पांच सालों में कोई भी व्यय नहीं हुआ है	40,34.16		
योग-105	2,80.72	..	19,61.38	..	19,61.38	1,60,80.94	(+) 598.70	
योग-03	3,80.72	..	19,61.38	..	19,61.38	1,62,06.28	(+) 415.18	
योग-03	45,55.90		
04 - लोक स्वास्थ्य-								
200 - अन्य कार्यक्रम-								
ऐसे कार्य/परियोजना जिन पर पिछले पांच सालों में कोई भी व्यय नहीं हुआ है	0	29,70.23		
योग-200	29,70.23		
योग-04	29,70.23		
80 - सामान्य-								
800 - अन्य व्यय-								
ऐसे कार्य/परियोजना जिन पर पिछले पांच सालों में कोई भी व्यय नहीं हुआ है	45.68		
योग-800	45.68		
योग-80	45.68		
योग-4210	38,03.05	2.83	67,54.98	..	16.85	6,43,20.87	(+) 80.25	
योग-4210	7,75,86.95		
4211 - परिवार कल्याण पर पूँजीगत परिव्यय-								
101 - ग्रामीण परिवार कल्याण सेवाएँ-								
उपकेन्द्रों के भवनों का निर्माण (जिला योजना)	3,23.88	..	5.83	..	5.83	31,77.96	(-) 98.20	
जिला योजना	5,01.80	..	5,01.80	11,92.43	अगणित	
योग-101	3,23.88	..	5,07.63	..	5,07.63	43,70.39	(+) 56.73	

13 - पूंजीगत व्यय का व्यौरवार विवरण
(इटालिक आंकड़े भारत व्यय को प्रदर्शित करते हैं)

व्यय का स्वरूप	2009-10 के दौरान व्यय		2010-2011 के दौरान व्यय			2010-2011 के अन्त तक व्यय	वर्ष के दौरान % वृद्धि (+) एवं कमी (-)
	आयोजनेत्तर	राज्य आयोजनागत	आयोजनागत		योग		
			सी0एस0 एस0 राज्य अंशपूँजी	सी0पी0 तथा केन्द्र सरकार अंशपूँजी			
ख - सामाजिक सेवाओं का पूंजीगत लेखा-क्रमशः							
(ख) - स्वास्थ्य और परिवार कल्याण का पूंजीगत लेखा-समाप्त							
4211 - परिवार कल्याण पर पूंजीगत परिव्यय-							
103 - मातृत्व तथा बाल स्वास्थ्य-							
ए0एम0टी0सी0का भवन निर्माण	59.13	1,50.41	(-) 100.00
योग-103	59.13	1,50.41	(-) 100.00
04 - लोक स्वास्थ्य-							
108 - बुने हुये क्षेत्रीय कार्यक्रम							
ऐसे कार्य/परियोजना जिन पर पिछले पांच सालों में कोई भी व्यय नहीं हुआ है	2,43.84	
योग-108	2,43.84	
800 - अन्य व्यय							
ऐसे कार्य/परियोजना जिन पर पिछले पांच सालों में कोई भी व्यय नहीं हुआ है	1,28,62.90	
योग-800	1,28,62.90	
योग-4211	3,83.01	..	5,07.63	45,20.80	(+) 32.54
योग-(ख) स्वास्थ्य और परिवार कल्याण	41,86.06	2.83	72,62.61	..	16.85	72,82.29	(+) 73.97
	9,06,93.69	

(लाख ₹ में)

13 —पूँजीगत व्यय का व्धिरवार विवरण
(इटालिक आंकड़े भारत व्यय को प्रदर्शित करते हैं)

व्यय का स्वरूप	2009-10 के दौरान व्यय	2010-2011 के दौरान व्यय			2010-2011 के अन्त तक व्यय	वर्ष के दौरान % वृद्धि (+) एवं कमी (-)
		आयोजनेत्तर	आयोजनागत			
		राज्य आयोजनागत	सी0एस0 एस0 राज्य अंशपूँजी	सी0पी0 तथा केन्द्र सरकार अंशपूँजी		
		(लाख ₹ में)				
ख — सामाजिक सेवाओं का पूँजीगत लेखा-क्रमशः						
(ख) — स्वास्थ्य और परिवार कल्याण का पूँजीगत लेखा-समाप्त						
4215 — परिवार कल्याण पर पूँजीगत परिव्यय—						
01 — जल संपूर्ति—						
101 — शहरी जलापूर्ति—						
	ऐसे कार्य/परियोजना जिन पर पिछले पांच सालों में कोई भी व्यय नहीं हुआ है	7,75.60
	योग-101	7,75.60
102 — ग्रामीण जलापूर्ति—						
	ऐसे कार्य/परियोजना जिन पर पिछले पांच सालों में कोई भी व्यय नहीं हुआ है	23.61
	योग-102	23.61
800 — अन्य व्यय						
	ऐसे कार्य/परियोजना जिन पर पिछले पांच सालों में कोई भी व्यय नहीं हुआ है	21,08.20
	योग-800	21,08.20
	योग-01	29,07.41
02 — मल-जल तथा सफाई—						
102 — ग्रामीण सफाई सेवारें—						
	ऐसे कार्य/परियोजना जिन पर पिछले पांच सालों में कोई भी व्यय नहीं हुआ है	6,87.74
	योग-102	6,87.74
106 — मल सेवारें						
	ऐसे कार्य/परियोजना जिन पर पिछले पांच सालों में कोई भी व्यय नहीं हुआ है	3,15.75
	योग-106	3,15.75

13 - पूंजीगत व्यय का व्यौरवार विवरण
(इटालिक आंकड़े भारत व्यय को प्रदर्शित करते हैं)

व्यय का स्वरूप	2009-10 के दौरान व्यय	2010-2011 के दौरान व्यय			2010-2011 के अन्त तक व्यय	वर्ष के दौरान % वृद्धि (+) एवं कमी (-)	
		आयोजनेत्तर	आयोजनागत				योग
		राज्य आयोजनागत	सी0एस0 एस0 राज्य अंशपूँजी	सी0पी0 तथा केन्द्र सरकार अंशपूँजी			
(लाख ₹ में)							
ख - सामाजिक सेवाओं का पूंजीगत लेखा-क्रमशः							
(ग) - जल संपूर्ति, स्वच्छता, आवास और शहरी विकास-क्रमशः							
4215 - परिवार कल्याण पर पूंजीगत परिय्य-							
02 - मल-जल तथा सफाई-							
102 - ग्रामीण सफाई सेवाएँ-							
800 - अन्य व्यय-							
ऐसे कार्य/परियोजना जिन पर पिछले पांच सालों में कोई भी व्यय नहीं हुआ है		3,49.42	
योग-800		3,49.42	
योग-02		13,52.91	
योग-4215		42,60.32	
4216 - आवासों पर पूंजीगत परिय्य-क्रमशः							
01 - सरकारी रिहायशी भवन-क्रमशः							
106 - साधारण पूल आवास-							
पी0डेब्ल्यू0डी0 विभाग के भवनों का निर्माण		10,37.85	
ऐसे कार्य/परियोजना जिन पर पिछले पांच सालों में कोई भी व्यय नहीं हुआ है		1,63,04.94	
योग-106		10,37.85	
		1,63,04.94	
107 - पुलिस-आवास योजनाएँ-							
ऐसे कार्य/परियोजना जिन पर पिछले पांच सालों में कोई भी व्यय नहीं हुआ है		2,19,62.34	
योग-107		2,19,62.34	

13 - पूंजीगत व्यय का व्यौरवार विवरण
(इटालिक आंकड़े भारत व्यय को प्रदर्शित करते हैं)

व्यय का स्वरूप	2009-10 के दौरान व्यय	2010-2011 के दौरान व्यय			2010-2011 के अन्त तक व्यय	वर्ष के दौरान % वृद्धि (+) एवं कमी (-)
		आयोजनेत्तर	आयोजनागत			
		राज्य आयोजनागत	सी0एस0 एस0 राज्य अंशपूँजी	सी0पी0 तथा केन्द्र सरकार अंशपूँजी		
						(लाख ₹ में)
ख - सामाजिक सेवाओं का पूंजीगत लेखा-क्रमशः						
(ग) - जल संपूर्ति, स्वच्छता, आवास और शहरी विकास-क्रमशः						
4216 - आवासों पर पूंजीगत परिव्यय-क्रमशः						
01 - सरकारी रिहायशी भवन-क्रमशः						
106 - सत्कारण पुल आवास-						
700 - अन्य आवास योजनाएँ-						
अन्य योजनाएँ प्रत्येक ₹ एक करोड़ एवं उससे कम लागत की	0.06
ऐसे कार्य/परियोजना जिन पर पिछले पांच सालों में कोई भी व्यय नहीं हुआ है	1,29,76.85
योग-700	0.06
	1,29,76.85
797 - आरक्षित निधियों तथा निक्षेप लेखों को संक्रमण-						
आरक्षित निधियों तथा निक्षेप लेखों को संक्रमण	(-) 13,23.97
योग-01	10,37.91
	4,99,20.61
02 - शहरी आवास-						
800 - अन्य व्यय-						
मुम्बई में उत्तरांचल भवन एवं एम्पोरियम की स्थापना	29.78	..	29.78	3,31.79 अगणित
आवासीय/अनावासीय भवनों का निर्माण	2,81.97	..	19,58.92	..	19,58.92	68,69.29 (+) 594.72
लखनऊ में उत्तरांचल भवन के लिए भूमि का क्रय	5,98.33

13 — पूंजीगत व्यय का व्यौरवार विवरण
(इटालिक आंकड़े भारत व्यय को प्रदर्शित करते हैं)

व्यय का स्वरूप	2009-10 के दौरान व्यय	2010-2011 के दौरान व्यय				2010-2011 के अन्त तक व्यय	वर्ष के दौरान % वृद्धि (+) एवं कमी (-)
		आयोजनेत्तर	आयोजनागत		योग		
			राज्य आयोजनागत	सी0एस0 एस0 राज्य अंशपूंजी			
(लाख ₹ में)							
ख — सामाजिक सेवाओं का पूंजीगत लेखा-क्रमशः							
(ग) — जल संपूर्ति, स्वच्छता, आवास और शहरी विकास-क्रमशः							
4216 — आवासों पर पूंजीगत परिव्यय-क्रमशः							
02 — शहरी आवास-							
800 — अन्य व्यय							
स्थानीय आयुक्त के लिए भूमि का अधिग्रहण	5,17.29	
दिल्ली में उत्तरांचल भवन का विस्तार	65.00	65.00	अमणित
भवन एस्टेट का अधिग्रहण	5,00.00	
अन्य योजनाएँ प्रत्येक ₹ एक करोड़ एवं उससे कम लागत की	13.81	
ऐसे कार्य/परियोजना जिन पर पिछले पांच सालों में कोई भी व्यय नहीं हुआ है	5,33.61	
योग-800	2,81.97	..	20,53.70	20,53.70	98,75.34 (+) 628.34
योग-02	2,81.97	..	20,53.70	20,53.70	98,75.34 (+) 628.34
योग-001	69.18	..	5,51.53	5,51.53	30,21.18 (+) 697.24
80 — सामान्य-							
001 — निवेशन एवं प्रशासन-							
राज्य औद्योगिक प्रशिक्षण संस्थानों का सुदृढ़ीकरण	69.18	..	4,99.17	4,99.17	25,83.77 (+) 621.55
श्रमायुक्त के लिए भूमि/भवन का क्रय	52.36	52.36	2,34.00 अमणित
प्रशिक्षण एवं रोजगार कार्यालयों में निर्माण कार्य	1,10.86
अन्य योजनाएँ प्रत्येक ₹ एक करोड़ एवं उससे कम लागत की	92.55	
योग-001	69.18	..	5,51.53	5,51.53	30,21.18 (+) 697.24

13 — पूंजीगत व्यय का व्यौरवार विवरण
(इटालिक आंकड़े भारत व्यय को प्रदर्शित करते हैं)

व्यय का स्वरूप	2009-10 के दौरान व्यय		2010-2011 के दौरान व्यय			2010-2011 के अन्त तक व्यय	वर्ष के दौरान % वृद्धि (+) एवं कमी (-)	
	आयोजनेत्तर	योग	आयोजनागत		योग			
			राज्य आयोजनागत	सी0एस0 एस0 राज्य अंशपूंजी				सी0पी0 तथा केन्द्र सरकार अंशपूंजी
(लाख ₹ में)								
ख — सामाजिक सेवाओं का पूंजीगत लेखा-क्रमशः								
(ग) — जल संपूर्ति, स्वच्छता, आवास और शहरी विकास-क्रमशः								
4216 — जल संपूर्ति, स्वच्छता, आवास और शहरी विकास-क्रमशः								
003 — प्रशिक्षण—								
केन्द्रीय आयोजनागत	1,50.00	1,19.67	1,19.67	2,69.67	(-) 20.22
योग-003	1,50.00	1,19.67	1,19.67	2,69.67	(-) 20.22
191 — शहरी आवास समितियाँ—								
ऐसे कार्य/परियोजना जिन पर पिछले पांच सालों में कोई भी व्यय नहीं हुआ है	(-) 1.39	
योग-191	(-) 1.39	
योग-80	2,19.18	..	5,51.53	..	1,19.67	6,71.20	32,90.85	(+) 206.23
योग-4216	5,01.15	..	26,05.23	..	1,19.67	27,24.90	1,42,04.10	(+) 443.73
योग-4217	5,04,52.38	
4217 — शहरी विकास पर पूंजीगत परिव्यय—								
60 — अन्य शहरी विकास योजनाएँ—								
800 — अन्य व्यय—								
ऐसे कार्य/परियोजना जिन पर पिछले पांच सालों में कोई भी व्यय नहीं हुआ है	27,33.23	
योग-800	27,33.23	
योग-60	27,33.23	
योग-4217	27,33.23	
योग-(ग) जल संपूर्ति, स्वच्छता, आवास और शहरी विकास	5,01.15	..	26,05.23	..	1,19.67	27,24.90	1,42,04.10	(+) 443.73
	5,74,45.93	

13 — पूंजीगत व्यय का व्यौरा विवरण
(इटालिक आंकड़े भारत व्यय को प्रदर्शित करते हैं)

व्यय का स्वरूप	2009-10 के दौरान व्यय	2010-2011 के दौरान व्यय			2010-2011 के अन्त तक व्यय	वर्ष के दौरान % वृद्धि (+) एवं कमी (-)
		आयोजनेत्तर	आयोजनागत			
		राज्य आयोजनागत	सी0एस0 एस0 राज्य अंशपूंजी	सी0पी0 तथा केन्द्र सरकार अंशपूंजी		
		(लाख ₹ में)				
ख — सामाजिक सेवाओं का पूंजीगत लेखा-कमशः						
(घ) — सूचना तथा प्रसारण का पूंजीगत लेखा-समाप्त						
4220 — सूचना और प्रचार पर पूंजीगत परिव्यय—						
01 — फिल्मस्—						
190 — सार्वजनिक क्षेत्र और अन्य उपक्रमों में निवेश—						
	ऐसे कार्य/परियोजना जिन पर पिछले पांच सालों में कोई भी व्यय नहीं हुआ है	8,25.65
	योग—190	8,25.65
	योग—01	8,25.65
60 — अन्य						
052 — मशीनरी तथा उपकरण—						
	ऐसे कार्य/परियोजना जिन पर पिछले पांच सालों में कोई भी व्यय नहीं हुआ है	2.41
	योग—052	2.41
101 — भवन						
भवन		55.75
	योग—101	55.75
	योग—60	58.16
	योग—4220	8,83.81

13 - पूंजीगत व्यय का व्यौरवार विवरण
(इटालिक आंकड़े भारत व्यय को प्रदर्शित करते हैं)

व्यय का स्वरूप	2009-10 के दौरान व्यय		2010-2011 के दौरान व्यय			2010-2011 के अन्त तक व्यय	वर्ष के दौरान % वृद्धि (+) एवं कमी (-)
	आयोजनेत्तर	राज्य आयोजनागत	आयोजनागत		योग		
			सी0एस0 एस0 राज्य अंशपूँजी	सी0पी0 तथा केन्द्र सरकार अंशपूँजी			
			(लाख ₹ में)				
ख — सामाजिक सेवाओं का पूंजीगत लेखा-क्रमशः							
(घ) — सूचना तथा प्रसारण का पूंजीगत लेखा-समाप्त							
4221 — प्रसारण पर पूंजीगत परिव्यय—							
01 — ध्वनि प्रसारण—							
800 — अन्य व्यय—							
ऐसे कार्य/परियोजना जिन पर पिछले पांच सालों में कोई भी व्यय नहीं हुआ है	58.25
योग-800	58.25
योग-01	58.25
योग-4221	58.25
योग-(घ) सूचना एवं प्रसारण	9,42.06
ङ — अनुसूचित जातियों, अनुसूचित जनजातियों और अन्य पिछड़े वर्गों के कल्याण का पूंजीगत लेखा-क्रमशः							
4225 — अनुसूचित जातियों, अनुसूचित जनजातियों और अन्य पिछड़े वर्गों के कल्याण पर पूंजीगत परिव्यय-क्रमशः							
01 — अनुसूचित जातियों का कल्याण—							
190 — सार्वजनिक क्षेत्र के तथा अन्य उपक्रमों में निवेश							
अनुसूचित जातियों को पूंजीगत अंशक स्वरोजगार	5.09.10
अन्य योजनाएँ प्रत्येक ₹ एक करोड़ एवं उससे कम लागत की	39.95
ऐसे कार्य/परियोजना जिन पर पिछले पांच सालों में कोई भी व्यय नहीं हुआ है	1,06,06.15
योग-190	5,49.05
	1,06,06.15

13 - पूंजीगत व्यय का व्यौरवार विवरण
(इटालिक आंकड़े भारत व्यय को प्रदर्शित करते हैं)

व्यय का स्वरूप	2009-10 के दौरान व्यय	2010-2011 के दौरान व्यय			2010-2011 के अन्त तक व्यय	वर्ष के दौरान % वृद्धि (+) एवं कमी (-)	
		आयोजनेत्तर	आयोजनागत				योग
		राज्य आयोजनागत	सी0एस0 एस0 राज्य अंशपूजी	सी0पी0 तथा केन्द्र सरकार अंशपूजी			
(लाख ₹ में)							
ख - सामाजिक सेवाओं का पूंजीगत लेखा-क्रमशः							
(क) अनुसूचित जातियों, अनुसूचित जनजातियों और अन्य पिछड़े वर्गों के कल्याण का पूंजीगत लेखा-क्रमशः							
4225 अनुसूचित जातियों, अनुसूचित जनजातियों और अन्य पिछड़े वर्गों के कल्याण पर पूंजीगत परिव्यय-क्रमशः							
01 - अनुसूचित जातियों का कल्याण-							
277 - शिक्षा-							
जिला योजना	6,09.60	
केन्द्रीय योजना/केन्द्रीय प्रायोजित योजना	55.00	
अनुसूचित जाति के छात्रों के लिए छात्रावास का निर्माण	29.40	..	29.40	6,66.67 अगणित	
अनुसूचित जाति के लिए औद्योगिक प्रशिक्षण संस्थान भवन का निर्माण	50.00	..	50.00	8,92.83 अगणित	
अन्य योजनाएँ प्रत्येक ₹ एक करोड़ एवं उससे कम लागत की	50.00	..	6.41	..	6.41	1,36.58 (-) 87.18	
ऐसे कार्य/परियोजना जिन पर पिछले पांच सालों में कोई भी व्यय नहीं हुआ है	(-) 32.57	
योग-282	50.00	..	85.81	..	85.81	23,60.68 (+) 71.62	
	(-) 32.57	
282 - स्वास्थ्य -							
ऐसे कार्य/परियोजना जिन पर पिछले पांच सालों में कोई भी व्यय नहीं हुआ है	3,24.00	
योग-277	3,24.00	
800 - अन्य व्यय-							
अनुसूचित जाति बाहुल्य क्षेत्रों में अवस्थापना सुविधाओं का विकास	4,44.21	..	5,00.00	..	5,00.00	1,83,24.67 (+) 12.56	
अन्य योजनाएँ प्रत्येक ₹ एक करोड़ एवं उससे कम लागत की	1,41.78	
योग-800	4,44.21	..	5,00.00	..	5,00.00	1,84,66.45 (+) 12.56	
योग-01	4,94.21	..	5,85.81	..	5,85.81	2,13,76.18 (+) 15.53	
	1,08,97.58	

13 —पूँजीगत व्यय का व्हीरेवार विवरण
(इटालिक आंकड़े भारत व्यय को प्रदर्शित करते हैं)

व्यय का स्वरूप	2009-10 के दौरान व्यय	2010-2011 के दौरान व्यय			2010-2011 के अन्त तक व्यय	वर्ष के दौरान % वृद्धि (+) एवं कमी (-)
		आयोजनेत्तर	आयोजनागत			
		राज्य आयोजनागत	सी0एस0 एस0 राज्य अंशपूँजी	सी0पी0 तथा केन्द्र सरकार अंशपूँजी		
						(लाख ₹ में)
ख — सामाजिक सेवाओं का पूँजीगत लेखा-क्रमशः अनुसूचित जातियों, अनुसूचित जनजातियों और अन्य पिछड़े वर्गों के कल्याण का पूँजीगत लेखा-क्रमशः अनुसूचित जातियों, अनुसूचित जनजातियों और अन्य पिछड़े वर्गों के कल्याण पर पूँजीगत परिव्यय-क्रमशः						
4225 — अनुसूचित जातियों का कल्याण—						
190 — सार्वजनिक क्षेत्र के तथा अन्य उपक्रमों में निवेश						
अनुसूचित जन जातियों के स्वरोजगार के लिए सार्वजनिक क्षेत्रों एवं निकायों में अंशपूँजी	2,60.10
योग-190	2,60.10
277 — शिक्षा—						
केन्द्रीय प्रायोजित योजना के तहत अनुसूचित जाति/अनुसूचित जनजाति छात्रों के लिए	26.29	..	26.29	21,45.63 अगणित
अनुसूचित जातियों के लिए आश्रम पद्धति विद्यालय की व्यवस्था	75.68	..	75.68	75.68 अगणित
अनुसूचित जाति के लिए औद्योगिक संस्थान प्रशिक्षण संस्थान भवन का निर्माण	1,20.00
अन्य योजनाएँ प्रत्येक ₹ एक करोड़ एवं उससे कम लागत की	21.65
ऐसे कार्य/परियोजना जिन पर पिछले पांच सालों में कोई भी व्यय नहीं हुआ है	18,13.97
योग-277	2,18.45	..	1,01.97	..	1,01.97	23,62.96 अगणित
	18,13.97

13 — पूँजीगत व्यय का व्यौरवार विवरण
(इटालिक आंकड़े भारत व्यय को प्रदर्शित करते हैं)

व्यय का स्वरूप	2009-10 के दौरान व्यय	2010-2011 के दौरान व्यय			2010-2011 के अन्त तक व्यय	वर्ष के दौरान % वृद्धि (+) एवं कमी (-)
		आयोजनेत्तर	आयोजनागत			
		राज्य आयोजनागत	सी०एस० एस० राज्य अंशपूँजी	सी०पी० तथा केन्द्र सरकार अंशपूँजी		
			(लाख ₹ में)			
ख — सामाजिक सेवाओं का पूँजीगत लेखा-क्रमशः						
(घ) — समाज कल्याण तथा पोषण का पूँजीगत लेखा-क्रमशः						
4235 — समाज कल्याण तथा पोषण का पूँजीगत परिव्यय-क्रमशः						
01 — पुनर्वास-						
800 — अन्य व्यय-						
	अन्य योजनाएँ प्रत्येक ₹ एक करोड़ एवं उससे कम लागत की	1.21
	ऐसे कार्य/परियोजना जिन पर पिछले पांच सालों में कोई भी व्यय नहीं हुआ है	8,98,52.69
	योग-800	1.21
	योग-80	8,98,52.69
	योग-80	1.44
	योग-4225	6,16.57	8,36.60	..	8,36.60	2,68,36.94 (+) 35.69
	योग-अनुसूचित जातियों, अनुसूचित जनजातियों और अन्य पिछड़े वर्गों के कल्याण का पूँजीगत लेखा	6,16.57	8,36.60	..	8,36.60	2,68,36.94 (+) 35.69
		10,30,93.01
140 — अन्य देशों से प्रत्यावासित व्यक्तियों का पुनर्वास-						
	ऐसे कार्य/परियोजना जिन पर पिछले पांच सालों में कोई भी व्यय नहीं हुआ है	(-) 0.99
	योग-140	(-) 0.99
201 — अन्य पुनर्वास योजनाएँ -						
	ऐसे कार्य/परियोजना जिन पर पिछले पांच सालों में कोई भी व्यय नहीं हुआ है	1,05.00
	योग-201	1,05.00
800 — अन्य व्यय-						
	ऐसे कार्य/परियोजना जिन पर पिछले पांच सालों में कोई भी व्यय नहीं हुआ है	45.78
	योग-800	45.78
	योग - 01	1,49.79

13 —पूँजीगत व्यय का व्यौरवार विवरण
(इटालिक आंकड़े भारत व्यय को प्रदर्शित करते हैं)

व्यय का स्वरूप	2009-10 के दौरान व्यय	2010-2011 के दौरान व्यय			2010-2011 के अन्त तक व्यय	वर्ष के दौरान % वृद्धि (+) एवं कमी (-)		
		आयोजनेत्तर	आयोजनागत				योग	
		राज्य आयोजनागत	सी0एस0 एस0 राज्य अंशपूँजी	सी0पी0 तथा केन्द्र सरकार अंशपूँजी				
		(लाख ₹ में)						
ख — सामाजिक सेवाओं का पूँजीगत लेखा-क्रमशः								
(घ) — समाज कल्याण तथा पोषण का पूँजीगत लेखा-क्रमशः								
4235 — समाज कल्याण तथा पोषण का पूँजीगत परिव्यय-क्रमशः								
02 — समाज कल्याण —								
02 — समाज कल्याण —								
101 — विकलांगों का कल्याण								
	अन्य योजनाएँ प्रत्येक ₹ एक करोड़ एवं उससे कम लागत की	3.50	..	3.50	54.98	अगणित
	योग-101	3.50	..	3.50	54.98	अगणित
102 — बाल कल्याण								
	केन्द्रीय योजना / केन्द्र द्वारा पुनोन्निधानित योजना	17,32.03	
	अन्य योजनाएँ प्रत्येक ₹ एक करोड़ एवं उससे कम लागत की	32.25	..	2.08	..	2.08	34.33	(-) 93.55
	योग-102	32.25	..	2.08	..	2.08	17,66.36	(-) 93.55
		1,01.34	
103 — महिला कल्याण								
	हरिद्वार में विशेष गृह एवं बाल गृह की स्थापना	1,55.05	
	किशोर न्याय (अधिनियम 2000 के अन्तर्गत)	1,50.00	..	1,50.00	10,75.28	अगणित
	अन्य योजनाएँ प्रत्येक ₹ एक करोड़ एवं उससे कम लागत की	86.19	..	12.16	..	12.16	2,04.59	(-) 85.89
	ऐसे कार्य / परियोजना जिन पर पिछले पांच सालों में कोई भी व्यय नहीं हुआ है	7,99.76	
	योग-103	86.19	..	1,62.16	..	1,62.16	14,34.92	
		7,99.76	
104 — उन्नत राज, असहाय और बीमार लोगों का कल्याण—								
	उन्नत राज, असहाय और बीमार लोगों का कल्याण	1,39.72	
	अन्य योजनाएँ प्रत्येक ₹ एक करोड़ एवं उससे कम लागत की	35.62	1,29.68	(-) 100.00
	ऐसे कार्य / परियोजना जिन पर पिछले पांच सालों में कोई भी व्यय नहीं हुआ है	13.86	
	योग-104	35.62	2,69.40	(-) 100.00
		13.86	

13 — पूंजीगत व्यय का व्यौरवार विवरण
(इटालिक आंकड़े भारत व्यय को प्रदर्शित करते हैं)

व्यय का स्वरूप	2009-10 के दौरान व्यय		2010-2011 के दौरान व्यय			2010-2011 के अन्त तक व्यय	वर्ष के दौरान % वृद्धि (+) एवं कमी (-)
	आयोजनेत्तर	राज्य आयोजनागत	आयोजनागत		योग		
			सी0एस0 एस0 राज्य अंशपूंजी	सी0पी0 तथा केन्द्र सरकार अंशपूंजी			
(लाख ₹ में)							
ख — सामाजिक सेवाओं का पूंजीगत लेखा-क्रमशः							
(घ) - समाज कल्याण तथा पोषण का पूंजीगत लेखा-क्रमशः							
4235 - समाज कल्याण तथा पोषण का पूंजीगत परिव्यय-क्रमशः							
02 - समाज कल्याण -							
190 - सार्वजनिक क्षेत्र तथा अन्य उपक्रमों में निवेश-							
	हथकरघा स्वरोजगार के क्षेत्र में निवेश	30.00
	विकलांगों के लिए स्वरोजगार हेतु अंशपूंजी अनुसूचित जनजाति के स्वरोजगार के लिए ऐसे कार्य/परियोजना जिन पर पिछले पांच सालों में कोई भी व्यय नहीं हुआ है	10.20
	योग-190	1,16.96
800 - अन्य व्यय							
	निदेशालय भवन का निर्माण	85.52
	योग-800	..	2,00.00	200.00	2,00.00
	योग-02	1,54.06	..	3,67.74	3,67.74
		11,17.44
60 - सामाजिक सुखा एवं समाज कल्याण कार्यक्रम-							
200 - अन्य योजनाएँ-							
	केन्द्रीय आयोजनागत/केन्द्र द्वारा पुनोन्निहित योजनाएँ	14.90
	सैनिक कल्याण	97.03	..	1,75.84	1,75.84
	अन्य योजनाएँ प्रत्येक ₹ एक करोड़ एवं उससे कम लागत की	69.27
	योग-200	97.03	..	1,75.84	1,75.84
800 - अन्य व्यय-							
	ऐसे कार्य/परियोजना जिन पर पिछले पांच सालों में कोई भी व्यय नहीं हुआ है	3,90.14
	योग-800	3,90.14
	योग-80	97.03	..	1,75.84	1,75.84
		1,72.67
	योग-4235	2,51.09	..	5,43.58	5,43.58
		14,39.90
	योग-(घ) समाज कल्याण तथा पोषण का पूंजीगत लेखा	2,51.09	..	5,43.58	5,43.58
		14,39.90

13 — पूंजीगत व्यय का ब्यौरेवार विवरण
(इटासिक आंकड़े भारत व्यय को प्रदर्शित करते हैं)

व्यय का स्वरूप	2009-10 के दौरान व्यय		2010-2011 के दौरान व्यय			2010-2011 के अन्त तक व्यय	वर्ष के दौरान % वृद्धि (+) एवं कमी (-)
	आयोजनेत्तर	राज्य आयोजनागत	आयोजनागत		योग		
			सी0एस0 एस0 राज्य अंशपूंजी	सी0पी0 तथा केन्द्र सरकार अंशपूंजी			
	(लाख ₹ में)						
ख — सामाजिक सेवाओं का पूंजीगत लेखा-समाप्त							
(छ) — अन्य-सामाज सेवाओं का पूंजीगत लेखा-समाप्त							
4250 — अन्य सामाज सेवाओं पर पूंजीगत परिव्यय-समाप्त							
191 — सामाजिक सेवा सहकारितार्य-							
ऐसे कार्य/परियोजना जिन पर पिछले पांच सालों में कोई भी व्यय नहीं हुआ है	3,90.14
योग-191	3,90.14
201 — श्रम-	
ऐसे कार्य/परियोजना जिन पर पिछले पांच सालों में कोई भी व्यय नहीं हुआ है	11,43.53
योग- 201	11,43.53
203 — रोजगार							
ऐसे कार्य/परियोजना जिन पर पिछले पांच सालों में कोई भी व्यय नहीं हुआ है	10,03.13
योग-203	10,03.13
800 — अन्य व्यय							
हज भवन का निर्माण	0.28	..	0.28	5,75.45 (-) 100.00
अल्प संख्यक वित्त एवं विकास निगम हेतु अंश पूंजी	3,10.00
अल्प संख्यकों के लिए स्वरोजगार	6,50.00
बेरोजगार अल्पसंख्यक महिलाओं को सिलाई आदि का प्रशिक्षण	3,00.00
देहरादून में मुसाफिरखाने का निर्माण	50.00
	

13 — पूंजीगत व्यय का व्हीरेवार विवरण
(हटालिक आंकड़े भारत व्यय को प्रदर्शित करते हैं)

व्यय का स्वरूप	2009-10 के दौरान व्यय		2010-2011 के दौरान व्यय			2010-2011 के अन्त तक व्यय	वर्ष के दौरान % वृद्धि (+) एवं कमी (-)
	आयोजनेत्तर	राज्य आयोजनागत	आयोजनागत		योग		
			सी0एस0 एस0 राज्य अंशपूंजी	सी0पी0 तथा केन्द्र सरकार अंशपूंजी			
ख — सामाजिक सेवाओं का पूंजीगत लेखा—समाप्त							
(छ) — अन्य—सामाज सेवाओं का पूंजीगत लेखा—समाप्त							
4250 — अन्य सामाज सेवाओं पर पूंजीगत परिव्यय—समाप्त							
800 — अन्य व्यय							
कलियर शरीफ दरगाह परिसर में मास्टर प्लान का क्रियाव्ययन	3,46.23
अन्य योजनाएँ प्रत्येक ₹ एक करोड़ एवं उससे कम लागत की	75.10
ऐसे कार्य/परियोजना जिन पर पिछले पांच सालों में कोई भी व्यय नहीं हुआ है	2,76.43
योग—800	0.28	23,06.78 (-) 100.00
	2,76.43
योग—4250	0.28	23,06.78 (-) 100.00
	28,13.22
योग—(छ) अन्य	0.28	23,06.78 (-) 100.00
	28,13.22
योग—ख—सामाजिक सेवाओं का पूंजीगत लेखा	1,08,59.69	2.83	2,28,05.72	..	7,15.52	2,35,24.07	20,01,43.46 (+) 116.62
	31,05,54.96
ग — आर्थिक सेवाओं का पूंजीगत लेखा—							
(क) — कृषि और सम्बद्ध क्रियाकलापों का पूंजीगत लेखा—							
4401 — फसल कृषि कर्म पर पूंजीगत परिव्यय—							
001 — निदेशन एवं प्रशासन—							
निदेशन एवं प्रशासन	20.00
योग—001	20.00
101 — कृषि सहकारिता—							
ऐसे कार्य/परियोजना जिन पर पिछले पांच सालों में कोई भी व्यय नहीं हुआ है	18.58
योग—101	18.58

(लाख ₹ में)

**13 — पूंजीगत व्यय का व्हीरेवार विवरण
(इटालिक आंकड़े भारत व्यय को प्रदर्शित करते हैं)**

व्यय का स्वरूप	2009-10 के दौरान व्यय		2010-2011 के दौरान व्यय			2010-2011 के अन्त तक व्यय	वर्ष के दौरान % वृद्धि (+) एवं कमी (-)
	आयोजनेत्तर		आयोजनागत		योग		
	राज्य आयोजनागत	सी0एस0 एस0 राज्य अंशपूंजी	सी0पी0 तथा केन्द्र सरकार अंशपूंजी				
(लाख ₹ में)							
ग — आर्थिक सेवाओं का पूंजीगत लेखा-क्रमशः							
(क) — कृषि और सम्बद्ध क्रियाकलापों का पूंजीगत लेखा-क्रमशः							
4401 — फसल कृषि कर्म पर पूंजीगत परिव्यय-क्रमशः							
107 — बनस्पति संरक्षण—							
केन्द्रीय योजना/केन्द्र द्वारा पुरोनिधानित योजना	73.10
प्रासंगिक व्यय के साथ कीमत	(-)17,29.10	(-) 20,47.28	(-) 20,47.28	(-) 65,60.01
अन्य योजनाएँ प्रत्येक ₹ एक करोड़ एवं उससे कम लागत की	(-) 2.56
ऐसे कार्य/परियोजना जिन पर पिछले पांच सालों में कोई भी व्यय नहीं हुआ है	33,67.12
योग-107	(-) 17,29.10	(-) 20,47.28	(-) 20,47.28	(-) 64,89.47 (क)
	15,35.68
108 — वाणिज्यिक फसलें							
गन्ना विकास विभाग के आवासीय/अनावासीय भवनों का निर्माण	50.00	50.00	3,21.58
अन्य योजनाएँ प्रत्येक ₹ एक करोड़ एवं उससे कम लागत की	20.00
ऐसे कार्य/परियोजना जिन पर पिछले पांच सालों में कोई भी व्यय नहीं हुआ है	33,67.12
योग-108	50.00	50.00	3,41.58
	1,53.74
113 — कृषि अभियंत्रण							
कृषि अभियंत्रण	6.71
योग-113	6.71

क ओ0वी0उचन्त के ₹1.19 लाख का निस्तारण सम्मिलित है

13 - पूंजीगत व्यय का ब्योरेवार विवरण
(इटालिक आंकड़े भारत व्यय को प्रदर्शित करते हैं)

व्यय का स्वरूप	2009-10 के दौरान व्यय		2010-2011 के दौरान व्यय			2010-2011 के अन्त तक व्यय	वर्ष के दौरान % वृद्धि (+) एवं कमी (-)
	आयोजनेत्तर		आयोजनागत		योग		
	राज्य आयोजनागत	सी0एस0 एस0 राज्य अंशपूंजी	सी0पी0 तथा केन्द्र सरकार अंशपूंजी				
(लाख ₹ में)							
ग - आर्थिक सेवाओं का पूंजीगत लेखा-क्रमशः							
(क) - कृषि और सम्बद्ध क्रियाकलापों का पूंजीगत लेखा-क्रमशः							
4401 - फसल कृषि कर्म पर पूंजीगत परिव्यय-क्रमशः							
119 - बागवानी तथा बनस्पति फसलें-							
शहजुत की खेती एवं रेशम विकास	1,20.00	
चौबटिया में प्रशिक्षण केन्द्र का निर्माण	(-) 9,43.61	
रोगरहित आलू बीज कीट नाशकों की लागत	2,90.03	2,66.83	2,66.83	32,50.54	(-) 07.99
खाद्य प्रसंस्करण उद्योग की स्थापना	1,00.00	
सचल दल केन्द्रों की स्थापना	1,84.74	
उद्यानों का सुदृढीकरण	3,00.00	
अन्य योजनाएँ प्रत्येक ₹ एक करोड़ एवं उससे कम लागत की	(-) 10.68	
ऐसे कार्य/परियोजना जिन पर पिछले पांच सालों में कोई भी व्यय नहीं हुआ है	8,84.94	
योग-119	2,90.03	2,66.83	2,66.83	30,00.99 (क)	(-) 23.20
	8,84.94	
190 - सार्वजनिक क्षेत्र के तथा अन्य उपक्रमों में निवेश-							
ऐसे कार्य/परियोजना जिन पर पिछले पांच सालों में कोई भी व्यय नहीं हुआ है	49,24.57	
योग-190	49,24.57	

(क) आ0पी0 उन्वत ₹0 0.69 लाख निस्तारण सम्मिलित है।

13 - पूंजीगत व्यय का व्यौरवार विवरण
(इटालिक आंकड़े भारत व्यय को प्रदर्शित करते हैं)

व्यय का स्वरूप	2009-10 के दौरान व्यय		2010-2011 के दौरान व्यय			2010-2011 के अन्त तक व्यय	वर्ष के दौरान % वृद्धि (+) एवं कमी (-)
	आयोजनेत्तर		आयोजनागत				
	राज्य आयोजनागत	सी0एस0 एस0 राज्य अंशपूँजी	सी0पी0 तथा केन्द्र सरकार अंशपूँजी	योग			
(लाख ₹ में)							
ग — आर्थिक सेवाओं का पूंजीगत लेखा-क्रमशः							
(क) — कृषि और सम्बद्ध क्रियाकलापों का पूंजीगत लेखा-क्रमशः							
4402 — मृदा तथा जल संरक्षण पर पूंजीगत लेखा-क्रमशः							
800 — अन्य व्यय—							
ऐसे कार्य/परियोजना जिन पर पिछले पांच सालों में कोई भी व्यय नहीं हुआ है	(-) 7,52.75
योग-800	(-) 7,52.75
योग- 4402	(-) 4,36.42
4403 — पशुपालन पर पूंजीगत परिव्यय-क्रमशः							
001 — निवेशन और प्रशासन							
निवेशन और प्रशासन	12.61
योग- 001	12.61
101 — पशु चिकित्सा सेवाएँ एवं पशु स्वास्थ्य—							
केन्द्रीय आयोजनागत/केन्द्र द्वारा पुनोन्निधानित योजनाएँ	9.68	27.88 (-) 100.00
अनुसूचित जातियों के लिए स्पेशल कम्प्लेंट प्लान	67.75	..	1,02.61	1,02.61	3,38.61 (+) 51.45
पशु चिकित्सा विकास सहायता के अधीन पशुपालन योजना के अन्तर्गत प्रबन्ध मे लिए भवन निर्माण	2,35.51	2,35.51	4,42.96 अग्रगणित
वीर्य उत्पादन केन्द्र की स्थापना एवं सुदृढीकरण	1,72.93
जिला योजना	2,05.00	..	4,59.19	4,59.19	15,51.05 (+) 123.99

13 — पूंजीगत व्यय का व्यौरवार विवरण
(इटालिक आंकड़े भारत व्यय को प्रदर्शित करते हैं)

व्यय का स्वरूप	2009-10 के दौरान व्यय	2010-2011 के दौरान व्यय				2010-2011 के अन्त तक व्यय	वर्ष के दौरान % वृद्धि (+) एवं कमी (-)	
		आयोजनेत्तर		आयोजनागत				योग
		राज्य आयोजनागत	सी0एस0 एस0 राज्य अंशपूंजी	सी0पी0 तथा केन्द्र सरकार अंशपूंजी				
(लाख ₹ में)								
ग — आर्थिक सेवाओं का पूंजीगत लेखा-क्रमशः								
(क) — कृषि और सम्बद्ध क्रियाकलापों का पूंजीगत लेखा-क्रमशः								
4404 — डेरी विकास पर पूंजीगत परिव्यय—								
102 — डेरी विकास परियोजनायें—								
केन्द्रीय योजना / केन्द्र द्वारा पुनोन्निधानित योजना	15,41.14		
अन्य योजनाएँ प्रत्येक ₹ एक करोड़ एवं उससे कम लागत की	5,56.20		
ऐसे कार्य / परियोजना जिन पर पिछले पांच सालों में कोई भी व्यय नहीं हुआ है	38,50.13		
योग-102	20,97.34		
	38,50.13		
190 — सार्वजनिक क्षेत्र तथा अन्य उपक्रमों में निवेश—								
प्रादेशिक सहकारी अंश में निवेश	20.00		
अन्य योजनाएँ प्रत्येक ₹ एक करोड़ एवं उससे कम लागत की	1.00		
ऐसे कार्य / परियोजना जिन पर पिछले पांच सालों में कोई भी व्यय नहीं हुआ है	54,40.86		
योग-190	21.00		
	54,40.86		
800 — अन्य व्यय—	(-) 5,06.09		
योग- 800	(-) 5,06.09		
योग - 4404	21,18.34		
	87,84.90		

13 — पूंजीगत व्यय का व्यौरवार विवरण
(इटासिक आंकड़े भारत व्यय को प्रदर्शित करते हैं)

व्यय का स्वरूप	2009-10 के दौरान व्यय		2010-2011 के दौरान व्यय			2010-2011 के अन्त तक व्यय	वर्ष के दौरान % वृद्धि (+) एवं कमी (-)	
	आयोजनेत्तर	आयोजनागत	राज्य आयोजनागत	सी0एस0 एस0 राज्य अंशपूँजी	सी0पी0 तथा केन्द्र सरकार अंशपूँजी			योग
ग — आर्थिक सेवाओं का पूंजीगत लेखा-क्रमशः								
(क) — कृषि और सम्बद्ध क्रियाकलापों का पूंजीगत लेखा-क्रमशः								
4405 — पर पूंजीगत परिव्यय—समाप्त								
001 — निदेशन एवं प्रशासन								
मत्स्य विभाग के लिए आवासीय/अनावासीय भवनों का निर्माण	50.00	50.00	2,68.93	अगणित
योग-001	50.00	50.00	2,68.93	अगणित
101 — अन्तर्देशीय मछली पालन								
केन्द्रीय द्वारा एवं केन्द्रीय योजनायें जिला योजना	15.00	5.12	5.12	20.12	(-) 65.87
मछली पालन (जिला योजना)	1,30.01	..	14.00	14.00	7,55.38	(-) 89.23
अन्य योजनाएँ प्रत्येक ₹ एक करोड़ एवं उससे कम लागत की	62.50	
ऐसे कार्य/परियोजना जिन पर पिछले पांच सालों में कोई भी व्यय नहीं हुआ है	2,80.56	
योग-101	1,45.01*	..	14.00	..	5.12	19.12	8,38.00	(-) 86.81
	2,80.56	
190 — सार्वजनिक क्षेत्र तथा अन्य उपक्रमों में निवेश—								
ऐसे कार्य/परियोजना जिन पर पिछले पांच सालों में कोई भी व्यय नहीं हुआ है	2,80.92	
योग-190	2,80.92	
	1,45.01	..	64.00	..	5.12	69.12	11,06.93	(-) 52.33
योग-4405	5,61.48	

(लाख ₹ में)

13 — पूंजीगत व्यय का व्हीरेवार विवरण
(इटालिक आंकड़े भारत व्यय को प्रदर्शित करते हैं)

व्यय का स्वरूप	2009-10 के दौरान व्यय		2010-2011 के दौरान व्यय			2010-2011 के अन्त तक व्यय	वर्ष के दौरान % वृद्धि (+) एवं कमी (-)	
	आयोजनेत्तर	राज्य आयोजनागत	आयोजनागत		योग			
			सी0एस0 एस0 राज्य अंशपूंजी	सी0पी0 तथा केन्द्र सरकार अंशपूंजी				
(लाख ₹ में)								
ग — आर्थिक सेवाओं का पूंजीगत लेखा-क्रमशः								
(क) — कृषि और सम्बद्ध क्रियाकलापों का पूंजीगत लेखा-क्रमशः								
4406 — वानिकी और वन्य जीव पर पूंजीगत परिव्यय-क्रमशः								
01 — वानिकी-								
070 — संभार एवं भवन								
	योग — 070	5.69	
		5.69	
101 — वन संरक्षण, विकास और संपोषण								
वनो में मोटर रास्ता का सुधार	3,04.50	..	2,37.00	2,73.00	20,59.64 (-) 10.34	
वन विभाग के आवासीय/अनावासीय भवनों का निर्माण	2,00.00	..	2,59.67	2,59.67	25,83.38 (+) 29.83	
वन मोटर मार्गों का सुदृढीकरण (प्रोजेक्ट मोड)	63,81.97	
इको टूरिज्म	1,50.00	..	1,46.00	1,46.00	7,41.10 (-) 2.66	
इको टास्क फोर्स द्वारा वनीकरण कार्य	6,85.00	..	3,68.50	3,68.50	15,38.81 (-) 46.20	
अन्य योजनाएँ प्रत्येक ₹ एक करोड़ एवं उससे कम लागत की	2,04.02	
ऐसे कार्य/परियोजना जिन पर पिछले पांच सालों में कोई भी व्यय नहीं हुआ है	26.53	
	योग-101	13,39.50	..	10,47.17	10,47.17	1,35,08.92 (-) 21.82
		26.53	
112 — राल तथा तारपीन फैक्टरियाँ-								
	योग-101	13.43	
		13.43	
796 — जनजातीय क्षेत्र उपयोजना-								
वन मोटर मार्गों का सुदृढीकरण		11.00	
	योग-796	11.00	

13 — पूंजीगत व्यय का व्हीरेवार विवरण
(इटालिक आंकड़े भारत व्यय को प्रदर्शित करते हैं)

व्यय का स्वरूप	2009-10 के दौरान व्यय		2010-2011 के दौरान व्यय			2010-2011 के अन्त तक व्यय	वर्ष के दौरान % वृद्धि (+) एवं कमी (-)	
	आयोजनेत्तर		आयोजनागत		योग			
	राज्य आयोजनागत	सी0एस0 एस0 राज्य अंशपूंजी	सी0पी0 तथा केन्द्र सरकार अंशपूंजी					
(लाख ₹ में)								
ग — आर्थिक सेवाओं का पूंजीगत लेखा-क्रमशः								
(क) — कृषि और सम्बद्ध क्रियाकलापों का पूंजीगत लेखा-क्रमशः								
4408 — खाद्य भण्डारण तथा भण्डागार पर पूंजीगत परिव्यय-क्रमशः								
01 — खाद्य								
101 — अधिप्राप्ति तथा पूर्ति-								
खाद्य सम्पूर्ति योजना		(-) 9,62.48	3,40,72.80	(-) 100.00
खाद्य अधिप्राप्ति योजना	..	(-) 1,58,21.06	(-) 1,58,21.06	(-) 8,00,67.46	अगणित
सामान एवं पूर्ति	1,62,95.39	
ऐसे कार्य/परियोजना जिन पर पिछले पांच सालों में कोई भी व्यय नहीं हुआ है	(-) 5,95.59	
योग-101		(-) 9,62.48#	(-) 1,58,21.06	(-) 2,96,99.27	(-) 8356.21
		1,84,71,60.74	
103 — खाद्य संसाधन		(-)26,84.93	
योग - 103		(-)26,84.93	
190 — सार्वजनिक क्षेत्र के तथा अन्य उपक्रमों में निवेश								
ऐसे कार्य/परियोजना जिन पर पिछले पांच सालों में कोई भी व्यय नहीं हुआ है	3,42.87	
योग-190		3,42.87	
191 — खाद्य सहकारिता								
ऐसे कार्य/परियोजना जिन पर पिछले पांच सालों में कोई भी व्यय नहीं हुआ है	39.54	
योग-191		39.54	

13—पूँजीगत व्यय का व्धरवार विवरण
(इटालिक आंकड़े भारत व्यय को प्रदर्शित करते हैं)

व्यय का स्वरूप	2009-10 के दौरान व्यय		2010-2011 के दौरान व्यय			2010-2011 के अन्त तक व्यय	वर्ष के दौरान % वृद्धि (+) एवं कमी (-)
	आयोजनेत्तर		आयोजनागत		योग		
			राज्य आयोजनागत	सी0एस0 एस0 राज्य अंशपूँजी	सी0पी0 तथा केन्द्र सरकार अंशपूँजी		
				(लाख ₹ में)			
ग — आर्थिक सेवाओं का पूँजीगत लेखा-क्रमशः							
(क) — कृषि और सम्बद्ध क्रियाकलापों का पूँजीगत लेखा-क्रमशः							
4408 — खाद्य भण्डारण तथा भण्डारण पर पूँजीगत परिव्यय-क्रमशः							
01 — खाद्य							
800 — अन्य व्यय							
अन्य व्यय	(-) 33,91.90
जनपद न्यायालयों के भवन तथा उपभोक्ता न्यायालयों के भूमि का							
खाण्डसारी सुगर प्लान	73,51.55	1,37,36.62	1,37,36.62(क)	5,55,62.43 (+)86.85
गोदाम का निर्माण	..	45.00	54.29	99.29	99.29 अगणित
अन्य योजनाएँ प्रत्येक ₹ एक करोड़ एवं उससे कम लागत की	1.12	1,22.01 (-)100.00
ऐसे कार्य/परियोजना जिन पर पिछले पांच सालों में कोई भी व्यय नहीं हुआ है	43,60,45.52
योग-800	73,52.67	1,37,81.62	54.29	1,38,35.91	5,23,91.83 (+) 88.17
	43,60,45.52
901 — घटाइए — पूँजीगत लेखे पर प्राप्तिवां तथा वसूलियां							
	(-)1,48,82.14
ऐसे कार्य/परियोजना जिन पर पिछले पांच सालों में कोई भी व्यय नहीं हुआ है	(-) 1,38,11,24.78
योग-901	(-) 1,48,82.14
	(-) 1,38,11,24.78
जोड़-01	63,90.19	(-) 20,39.45	..	54.29	..	(-) 19,85.16	51,25.48 (-) 131.06
	90,24,63.89

(क) ओ0वी0 उच्चतम ₹0 4.46 लाख का निरस्तारण सम्मिलित है।

13 -पूँजीगत व्यय का व्यौरवार विवरण
(इटालिक आंकड़े भारत व्यय को प्रदर्शित करते हैं)

व्यय का स्वरूप	2009-10 के दौरान व्यय		2010-2011 के दौरान व्यय			2010-2011 के अन्त तक व्यय	वर्ष के दौरान % वृद्धि (+) एवं कमी (-)
	आयोजनेत्तर		आयोजनागत		योग		
			राज्य आयोजनागत	सी०एस० एस० राज्य अंशपूँजी	सी०पी० तथा केन्द्र सरकार अंशपूँजी		
(लाख ₹ में)							
ग	— आर्थिक सेवाओं का पूँजीगत लेखा-क्रमशः						
(क)	— कृषि और सम्बद्ध क्रियाकलापों का पूँजीगत लेखा-क्रमशः						
4408	— खाद्य भण्डारण तथा भण्डागार पर पूँजीगत परिव्यय-क्रमशः						
02	— भण्डारण एवं भण्डागार-						
901	— घटाइए - पूँजीगत लेखे पर प्राप्तिर्था तथा वसूलियां						
							(-)85,87,01.08
	योग - 901						(-)85,87,01.08
	योग - 4408	63,90.19	(-) 20,39.44	1,54.29		(-) 18,85.15	59,10.63 (-) 129.50
							4,89,31.13
4415	— कृषि अनुसंधान और शिक्षा पर पूँजीगत परिव्यय-समाप्त						
01	— फसल कृषि कर्म						
277	— शिक्षा-						
	ऐसे कार्य/परियोजना जिन पर पिछले पांच सालों में कोई भी व्यय नहीं हुआ है						
							16,14.60
	योग -277						16,14.60
800	— अन्य व्यय						
	ऐसे कार्य/परियोजना जिन पर पिछले पांच सालों में कोई भी व्यय नहीं हुआ है						
							13,09.47
	योग- 800						13,09.47
	योग - 01						29,24.07
03	— पशुपालन						
277	— शिक्षा-						
	ऐसे कार्य/परियोजना जिन पर पिछले पांच सालों में कोई भी व्यय नहीं हुआ है						
							30.89
	योग-277						30.89
	योग-03						30.89
क	ऋणालोक आंकड़ों का कारण प्राप्तिर्था का व्यय से अधिक होना है।						

13 - पूंजीगत व्यय का व्यौरवार विवरण
(इटालिक आंकड़े भारत व्यय को प्रदर्शित करते हैं)

व्यय का स्वरूप	2009-10 के दौरान व्यय	2010-2011 के दौरान व्यय			2010-2011 के अन्त तक व्यय	वर्ष के दौरान % वृद्धि (+) एवं कमी (-)	
		आयोजनेत्तर	आयोजनागत				योग
		राज्य आयोजनागत	सी0एस0 एस0 राज्य अंशपूजी	सी0पी0 तथा केन्द्र सरकार अंशपूजी			
(लाख ₹ में)							
ग	— आर्थिक सेवाओं का पूंजीगत लेखा-क्रमशः						
(क)	— कृषि और सम्बद्ध क्रियाकलापों का पूंजीगत लेखा-क्रमशः						
80	— सामान्य						
004	— कृषि अनुसंधान—	2,01.77	
	योग-004	2,01.77	
800	— अन्य व्यय	3.93	
	योग - 800	3.93	
	योग - 80	2,05.70	
	योग - 4415	31,60.66	
4416	— कृषि वित्तीय संस्थान में निवेश						
200	— अन्य निवेश						
	ऐसे कार्य/परियोजना जिन पर पिछले पांच सालों में कोई भी व्यय नहीं हुआ है	2,66.70	
	योग-200	266.70	
	योग -4416	2,66.70	

13 —पूँजीगत व्यय का व्यौरवार विवरण
(हटालिक आंकड़े भारत व्यय को प्रदर्शित करते हैं)

व्यय का स्वरूप	2009-10 के दौरान व्यय		2010-2011 के दौरान व्यय			2010-2011 के अन्त तक व्यय	वर्ष के दौरान % वृद्धि (+) एवं कमी (-)	
	आयोजनेत्तर		आयोजनागत		योग			
	राज्य आयोजनागत	सी0एस0 एस0 राज्य अंशपूँजी	सी0पी0 तथा केन्द्र सरकार अंशपूँजी					
(लाख ₹ में)								
ग — आर्थिक सेवाओं का पूँजीगत लेखा-क्रमशः								
(क) — कृषि और सम्बद्ध क्रियाकलापों का पूँजीगत लेखा-क्रमशः								
4425 — सहकारिता पर पूँजीगत परिव्यय-क्रमशः								
107 — क्रेडिट सहकारी समितियों में निवेश—								
सहकारी ऋण समितियों के अंशकों में निवेश	(-)18.17	
ऐसे कार्य/परियोजना जिन पर पिछले पांच सालों में कोई भी व्यय नहीं हुआ है	1,72,13.90	
योग — 107	(-) 18.17	
	1,72,13.90	
108 — अन्य सहकारी समितियों में निवेश								
ऐसे कार्य/परियोजना जिन पर पिछले पांच सालों में कोई भी व्यय नहीं हुआ है	42,94.01	
योग — 108	42,94.01	
200 — अन्य निवेश—								
सहकारी विपणन योजना के अन्तर्गत सहकारी संस्थाओं के अंशकों में पूँजी निवेश	(-) 2,90.83	(-) 0.13	(-) 4,93.22	(-) 4,93.35	25,80.40	(-) 69.64
सहकारी विधायन एवं अधिग्रहण योजना (राज्य आयोजनागत)	1.00	16,02.69	(-) 100.00
अन्य योजनाएँ प्रत्येक ₹ एक करोड़ एवं उससे कम लागत की	1.00	..	0.20	0.20	(-) 51.79	(-) 80.00
ऐसे कार्य/परियोजना जिन पर पिछले पांच सालों में कोई भी व्यय नहीं हुआ है	63,32.58	
योग—200	(-) 2,88.83	(-) 0.13	(-) 4,93.02	(-) 4,93.15	41,31.30	(-) 70.74
	63,32.58	
800 — अन्य व्यय—								
अन्य योजनाएँ प्रत्येक ₹ एक करोड़ एवं उससे कम लागत की	(-) 8.10	
ऐसे कार्य/परियोजना जिन पर पिछले पांच सालों में कोई भी व्यय नहीं हुआ है	11,16.30	
योग—800	(-) 8.10	(-) 70.74
	11,16.30	
योग—4425	(-) 2,88.83	(-) 0.13	(-) 4,93.02	(-) 4,93.15	41,05.03	
	2,89,56.79	

13 — पूंजीगत व्यय का व्हीरवार विवरण
(हटालिक आंकड़े भारत व्यय को प्रदर्शित करते हैं)

व्यय का स्वरूप	2009-10 के दौरान व्यय		2010-2011 के दौरान व्यय			2010-2011 के अन्त तक व्यय	वर्ष के दौरान % वृद्धि (+) एवं कमी (-)	
	आयोजनेत्तर		आयोजनागत		योग			
	राज्य आयोजनागत	सी0एस0 एस0 राज्य अंशपूंजी	सी0पी0 तथा केन्द्र सरकार अंशपूंजी					
(लाख ₹ में)								
ग — आर्थिक सेवाओं का पूंजीगत लेखा—क्रमशः								
(ख) — ग्राम विकास का पूंजीगत लेखा—								
4435 — सहकारिता पर पूंजीगत परिव्यय—समाप्त								
800 — अन्य निवेश—								
ऐसे कार्य/परियोजना जिन पर पिछले पांच सालों में कोई भी व्यय नहीं हुआ है	(-) 3.72	
योग—800	(-) 3.72	
योग — 4435	(-) 3.72	
योग—(क) कृषि और सम्बद्ध क्रिया कलाओं का पूंजीगत लेखा	72,53.65	(-) 15,80.08	29,21.57	..	6,05.12	19,46.61	3,59,67.77	(-) 73.16
	11,56,16.34	
4515 — अन्य ग्राम विकास कार्यक्रमों पर पूंजीगत परिव्यय—								
102 — सामुदायिक विकास कार्यक्रम—								
केन्द्रीय योजना/केन्द्र द्वारा पुनोन्निधित योजना	10,47.23	
प्रधानमंत्री ग्राम सड़क योजना के लिए भूमि अधिग्रहण में राज्यांश	35,00.00	..	40,52.64	40,52.64	2,73,51.64	(+) 15.79
प्रधानमंत्री ग्राम सड़क योजनागत अधिव्यय व्यय का भुगतान	4,59.66	4,59.66	34,94.72	अगणित
अनुसूचित जातियों के लिए स्पेशल कम्पौनेंट प्लान	8,88.60	..	11,90.00	11,90.00	60,76.20	(+) 33.92
जिला योजना	24,40.62	..	31,70.44	31,70.44	1,75,21.73	(+) 29.30
प्रशिक्षण संस्थानों की आवासीय/अनावासीय भवनों का निर्माण	50.00	3,78.90	(-) 100.00
ऐसे कार्य/परियोजना जिन पर पिछले पांच सालों में कोई भी व्यय नहीं हुआ है	2,13,32.44	
योग—102	68,79.22	..	88,72.74	88,72.74	5,58,70.42 (क)	(+) 28.98
	21,13,32.44	

13—पूँजीगत व्यय का व्यौरवार विवरण
(हटालिक आंकड़े भारत व्यय को प्रदर्शित करते हैं)

व्यय का स्वरूप	2009-10 के दौरान व्यय	2010-2011 के दौरान व्यय			2010-2011 के अन्त तक व्यय	वर्ष के दौरान % वृद्धि (+) एवं कमी (-)	
		आयोजनेत्तर		आयोजनागत			योग
		राज्य आयोजनागत	सी0एस0 एस0 राज्य अंशपूँजी	सी0पी0 तथा केन्द्र सरकार अंशपूँजी			
(लाख ₹ में)							
ग — आर्थिक सेवाओं का पूँजीगत लेखा-क्रमशः							
(ख) — ग्राम विकास का पूँजीगत लेखा-							
4575 — अन्य विशेष क्षेत्र कार्यक्रम का पूँजीगत लेखा-							
60 — अन्य व्यय							
ऐसे कार्य/परियोजना जिन पर पिछले पांच सालों में कोई भी व्यय नहीं हुआ है	2,00,21.72	
योग-60	2,00,21.72	
योग - 4575	7,70,23.09	
योग - (ग) विशेष क्षेत्र कार्यक्रम का पूँजीगत लेखा-	1,13,36.19	
	30,99,92.02	
(घ) — सिंचाई तथा बाढ़ नियंत्रण							
4700 — मुख्य सिंचाई पर पूँजीगत परिव्यय							
01 — जमराती बांध-							
800 — अन्य व्यय							
निर्माण कार्य/स्वरखाव कार्य	49.95	..	49.53	..	49.53	3,29.31 (-) 0.84	
योग-800	49.95	..	49.53	..	49.53	3,29.31 (-) 0.84	
योग-01	49.95	..	49.53	..	49.53	3,29.31 (-) 0.84	
03 — सिंचाई विभाग की विभिन्न परियोजनाओं के अन्तर्गत देय डिक्रीकल राशियों के भुगतान हेतु							
800 — अन्य व्यय							
निर्माण कार्य	2.82	..	9.34	..	9.34	4,88.34 (+) 231.20	
योग-800	2.82	..	9.34	..	9.34	4,88.34 (+) 231.20	
योग-03	2.82	..	9.34	..	9.34	4,88.34 (+) 231.20	
04 — नलकूपों का निर्माण							
796 — जनजातिय क्षेत्र उप योजना नलकूपों का निर्माण							
	83.69	..	51.76	..	51.76	4,42.65 (-) 38.15	
योग-796	83.69	..	51.76	..	51.76	4,42.65 (-) 38.15	

13 -पूँजीगत व्यय का व्योरेवार विवरण
(इटालिक आंकड़े भारत व्यय को प्रदर्शित करते हैं)

व्यय का स्वरूप	2009-10 के दौरान व्यय	2010-2011 के दौरान व्यय				2010-2011 के अन्त तक व्यय	वर्ष के दौरान % वृद्धि (+) एवं कमी (-)	
		आयोजनेत्तर	आयोजनागत					योग
			राज्य आयोजनागत	सी0एस0 एस0 राज्य अंशपूँजी	सी0पी0 तथा केन्द्र सरकार अंशपूँजी			
(लाख ₹ में)								
ग - आर्थिक सेवाओं का पूँजीगत लेखा-क्रमशः								
(घ) - सिंचाई तथा बाढ़ नियंत्रण								
4700 - मुख्य सिंचाई पर पूँजीगत परिव्यय								
01 - जमरानी बाँध-								
800 - अन्य व्यय								
नलकूपों का निर्माण कार्य	1,30.29	..	1,45.12	1,45.12	21,01.68 (+) 11.38	
रखरखाव कार्य	99,66.85	
अनुसूचित जातियों के लिए स्पेशल कम्पौनेंट प्लान	43,66.45	..	40,17.28	40,17.28	84,84.77 (-) 7.99	
योग-800	44,96.74	..	41,62.40	41,62.40	2,05,53.30 (-) 7.43	
योग-04	45,80.43	..	42,14.16	42,14.16	2,09,95.95 (-) 7.99	
05 - सिंचाई विभाग की नई योजनाएँ								
800 - अन्य व्यय								
केन्द्रीय आयोजनागत/केन्द्र द्वारा पुरोनिधानित योजना	74,47.85	53,16.47	53,16.47	2,84,30.60 (-) 28.61	
योग-800	74,47.85	53,16.47	53,16.47	2,84,30.60 (-) 28.61	
योग-05	74,47.85	53,16.47	53,16.47	2,84,30.60 (-) 28.61	
06 - निर्माणाधीन सिंचाई नहरें/अन्य योजनाएँ (जिला योजना)								
796 - जनजातीय क्षेत्र उप योजना								
जनजातीय हेतु सिंचाई नहरों का निर्माण	2,16.37	..	3,50.00	3,50.00	5,66.37 (+) 61.76	
सिंचाई नहरों का निर्माण	62.00	6,38.73 (-) 100.00	
योग-796	2,78.37	..	3,50.00	3,50.00	12,05.10 (+) 25.73	

13 - पूंजीगत व्यय का व्‍यौरवार विवरण
(इटालिक आंकड़े भारत व्यय को प्रदर्शित करते हैं)

व्यय का स्वरूप	2009-10 के दौरान व्यय	2010-2011 के दौरान व्यय				2010-2011 के अन्त तक व्यय	वर्ष के दौरान % वृद्धि (+) एवं कमी (-)	
		आयोजनेत्तर		आयोजनागत				योग
		राज्य आयोजनागत	सी0एस0 एस0 राज्य अंशपूंजी	सी0पी0 तथा केन्द्र सरकार अंशपूंजी				
(लाख ₹ में)								
ग - आर्थिक सेवाओं का पूंजीगत लेखा-क्रमशः								
(घ) - सिंचाई तथा बाढ़ नियंत्रण का पूंजीगत लेखा-क्रमशः								
4700 - मुख्य सिंचाई पर पूंजीगत परिव्यय-क्रमशः								
07 - उत्तरांचल की लघु डाल नहरों का पुनरोद्धार(जिला पंचायत)								
800 - अन्य व्यय								
अन्य रख रखाव कार्य	56,22.91	..	66,59.05	66,59.05	1,22,81.96 (+) 18.42	
निर्माणाधीन सिंचाई नहरें	6,44.62	..	5,31.55	5,31.35	11,75.97 (-) 17.57	
जिला योजना के अन्तर्गत नहरों का निर्माण	56,79.18	
अनुसूचित जातियों के लिए स्पेशल कम्पौनेंट प्लान	1,29,49.13	
योग-800	62,67.53	..	71,90.40	71,90.40	3,20,86.24 (+) 14.72	
योग-06	65,45.90	..	75,40.40	75,40.40	3,32,91.34 (+) 15.19	
800 - अन्य व्यय-								
जिला योजना में निर्माणाधीन नहरें	73.75	..	85.39	85.39	2,06.70 (+) 15.78	
रख-रखाव कार्य	6,26.57	..	5,94.29	5,94.29	28,44.27 (-) 5.15	
योग-800	7,00.32	..	6,79.68	6,79.68	30,95.97 (-) 02.95	
योग-07	7,00.32	..	6,79.68	6,79.68	30,95.97 (-) 02.95	
11 - उच्चत								
799 - उच्चत								
भन्डार	(-)12.80	..	67.88	67.88	3,65.17 (+) 630.31	
विविध अग्रिम	(-)42.15	..	91.84	91.84	(-) 16.23 (+) 317.88	
योग-799	(-)54.95	..	1,59.72	1,59.72	3,48.94 (+) 390.66	
योग-11	(-)54.95	..	1,59.72	1,59.72	3,48.94 (+) 390.66	

13 — पूंजीगत व्यय का व्यौरवार विवरण
(इटालिक आंकड़े भारत व्यय को प्रदर्शित करते हैं)

व्यय का स्वरूप	2009-10 के दौरान व्यय	2010-2011 के दौरान व्यय				2010-2011 के अन्त तक व्यय	वर्ष के दौरान % वृद्धि (+) एवं कमी (-)	
		आयोजनेत्तर		आयोजनागत				योग
		राज्य आयोजनागत	सी0एस0 एस0 राज्य अंशपूंजी	सी0पी0 तथा केन्द्र सरकार अंशपूंजी				
(लाख ₹ में)								
ग	— आर्थिक सेवाओं का पूंजीगत लेखा-क्रमशः							
(घ)	— सिंचाई तथा बाढ़ नियंत्रण का पूंजीगत लेखा-क्रमशः							
4701	— मध्यम सिंचाई परियोजना पर पूंजीगत परिव्यय — क्रमशः							
01	— मुख्य सिंचाई — वाणिज्यिक							
	सिंचाई परियोजनाओं की नई योजनाओं का निर्माण	4,52.41	
	नलकूपों का निर्माण	33,41.49	
	सिंचाई विभाग की विभिन्न परियोजनाओं का निर्माण	4,46.07	
	जमरानी बांध का निर्माण	44.48	
	लखबार व्यासी बांध परियोजना का निर्माण	2,80.44	
	सिंचाई विभाग में विभिन्न परियोजनाओं केविरुद्ध डिगरी धन का सुगतान	52.94	
	टिहरी जल विकास निगम के अंशों का क्रय	2.74	
799	— उद्यत्त							
	भण्डार	12.46	
	निर्माण कार्य अगिम	25.65	
	योग-799	38.11	
800	— अन्य व्यय							
	योग-800	3.30	..	3.30	22.18	
		3.30	..	3.30	22.18	
		3.30	..	3.30	1,30,56.46	
	योग - 01	58,66,53.45	

अगणित

अगणित

अगणित

अगणित

13 - पूंजीगत व्यय का व्यौरवार विवरण
(इटालिक आंकड़े भारत व्यय को प्रदर्शित करते हैं)

व्यय का स्वरूप	2009-10 के दौरान व्यय		2010-2011 के दौरान व्यय			2010-2011 के अन्त तक व्यय	वर्ष के दौरान % वृद्धि (+) एवं कमी (-)
	आयोजनेत्तर	राज्य आयोजनागत	आयोजनागत		योग		
			सी0एस0 एस0 राज्य अंशपूँजी	सी0पी0 तथा केन्द्र सरकार अंशपूँजी			
ग - आर्थिक सेवाओं का पूंजीगत लेखा-क्रमशः							
(घ) - सिचाई तथा बाढ़ नियंत्रण का पूंजीगत लेखा-क्रमशः							
4701 - मध्यम सिचाई परियोजना पर पूंजीगत परिव्यय - क्रमशः							
03 - मध्यम सिचाई वाणिज्यिक							
अन्य योजनाएँ प्रत्येक ₹ एक करोड़ एवं उससे कम लागत की	33.57
ऐसे कार्य/परियोजना जिन पर पिछले पांच सालों में कोई भी व्यय नहीं हुआ है	6,80,03.05
योग-03	33.57
	6,80,03.05
04 - मध्यम सिचाई-अवाणिज्यिक -							
ऐसे कार्य/परियोजना जिन पर पिछले पांच सालों में कोई भी व्यय नहीं हुआ है	17,12.54
योग - 04	17,12.54
80 - सामान्य -क्रमश							
003 - प्रशिक्षण -							
अन्य व्यय	2,38.63
निर्माण कार्य	15.72	..	19.84	19.84	1,24.41 (+) 26.20
राज्य अभियंत्रण एवं इंजीनियरों का लेखा प्रशिक्षण							
योग-003	15.72	..	19.84	19.84	3,63.04 (+) 26.20

(लाख ₹ में)

13 — पूंजीगत व्यय का व्यौरवार विवरण
(इटालिक आंकड़े भारत व्यय को प्रदर्शित करते हैं)

व्यय का स्वरूप	2009-10 के दौरान व्यय	2010-2011 के दौरान व्यय				2010-2011 के अन्त तक व्यय	वर्ष के दौरान % वृद्धि (+) एवं कमी (-)	
		आयोजनेत्तर		आयोजनागत				योग
		राज्य आयोजनागत	सी0एस0 एस0 राज्य अंशपूंजी	सी0पी0 तथा केन्द्र सरकार अंशपूंजी				
(लाख ₹ में)								
ग	— आर्थिक सेवाओं का पूंजीगत लेखा-क्रमशः							
(घ)	— सिंचाई तथा बाढ़ नियंत्रण का पूंजीगत लेखा-क्रमशः							
4701	— मध्यम सिंचाई परियोजना पर पूंजीगत परिव्यय — क्रमशः							
80	— सामान्य							
004	— अनुसंधान							
	सिंचाई अनुसंधान संस्थान	1,89.79	
	निर्माण कार्य	24.96	..	25.58	..	25.58	2,09.85 (+) 2.48	
	योग-004	24.96	..	25.58	..	25.58	3,99.64 (+) 2.48	
005	— सर्वेक्षण एवं अन्वेषण							
	निर्माण कार्य	1,25.87	..	83.71	..	83.71	9,48.72 (-) 33.49	
	सर्वेक्षण एवं नियोजन योजनायें	19.03	
	योग-005	1,25.87	..	83.71	..	83.71	9,67.75 (-) 33.49	
006	परिकल्प और प्रशिक्षण संस्थाओं का उच्चीकरण							
	निर्माण कार्य	28.98	..	28.98	1,94.57	
	योग-006	28.98	..	28.98	1,94.57	
799	— उषन्त	5.38	
	योग-799	(-) 3,93.94	
		5.38	
		(-) 3,93.94	

**13 —पूँजीगत व्यय का ब्यौरेवार विवरण
(इटालिक आंकड़े भारत व्यय को प्रदर्शित करते हैं)**

व्यय का स्वरूप	2009-10 के दौरान व्यय		2010-2011 के दौरान व्यय			2010-2011 के अन्त तक व्यय	वर्ष के दौरान % वृद्धि (+) एवं कमी (-)	
	आयोजनेत्तर	आयोजनागत	राज्य आयोजनागत	सी०एस० एस० राज्य अंशपूँजी	सी०पी० तथा केन्द्र सरकार अंशपूँजी			योग
ग — आर्थिक सेवाओं का पूँजीगत लेखा-क्रमशः								
(घ) — सिंचाई तथा बाढ़ नियंत्रण का पूँजीगत लेखा-क्रमशः								
4702 — लघु सिंचाई पर पूँजीगत परिव्यय—समाप्त								
796 — जनजाति क्षेत्र उपयोग								
अनुसूचित जनजाति विकास खण्डों में लघु सिंचाई के अन्तर्गत हाईडम स्पेकुलर्स का निर्माण	7,49.94	7,49.94	7,49.94	अगणित
जनजातीय विकास खण्डों में लघु सिंचाई योजना के अन्तर्गत आर्टीजन कूपों का निर्माण	30.00	30.00	1,56.23	अगणित
जनजाति क्षेत्र हेतु गुल,हौज एवं पाइप लाइन का निर्माण	28.43	28.43	1,61.79	अगणित
योग-796	8,08.37	8,08.37	10,67.96	अगणित
799 — उद्यन्त								
योग-799	(-) 35.02	
	(-) 35.02	
800 — अन्य कार्य								
केन्द्रीय योजना/केन्द्र द्वारा पुरोनिधित योजना	65,29.33	1,23,37.34	1,23,37.34	9,84,11.05	(+) 88.95
अनुसूचित जातियों के लिए विशेष योजना	1,01.00	..	42.18	42.18	1,43.18	(-) 58.23
निर्माण कार्य के लिए उद्यन्त भण्डार से सामग्री भेजना	(-) 9,71.05	..	63.36	63.36	(-) 9,07.69	(-) 93.47
निर्माण कार्य/रख-रखाव	3,45.94	
जिला योजना	20,76.83	
भू-गर्म जल संस्थान-निर्माण कार्य	21,57.73	
अटल आदर्श योजना द्वारा लघु सिंचाई	1,97.41	..	1,97.41	1,97.41	अगणित
अन्य योजनाएँ प्रत्येक ₹ एक करोड़ एवं उससे कम लागत की	(-) 7,01.37	
ऐसे कार्य/परियोजना जिन पर पिछले पांच सालों में कोई भी व्यय नहीं हुआ है	34,08.88	
योग-800	56,59.28	..	3,02.95	..	1,23,37.34	1,26,40.29	10,17,23.08	(+) 123.35
	34,08.88	

(लाख ₹ में)

13—पूँजीगत व्यय का व्यौरवार विवरण
(इटालिक आंकड़े भारत व्यय को प्रदर्शित करते हैं)

व्यय का स्वरूप	2009-10 के दौरान व्यय		2010-2011 के दौरान व्यय			2010-2011 के अन्त तक व्यय	वर्ष के दौरान % वृद्धि (+) एवं कमी (-)		
	आयोजनेत्तर		आयोजनागत		योग				
	राज्य आयोजनागत	सी0एस0 एस0 राज्य अंशपूँजी	सी0पी0 तथा केन्द्र सरकार अंशपूँजी						
(लाख ₹ में)									
ग	— आर्थिक सेवाओं का पूँजीगत लेखा-क्रमशः								
(घ)	— सिंचाई तथा बाढ़ नियंत्रण का पूँजीगत लेखा-क्रमशः								
4702	— लघु सिंचाई पर पूँजीगत परिव्यय—समाप्त								
901	— घटाइये - पूँजीगत लेखे पर प्राप्तियां								
	योग - 4702	(-) 2,19.15		
		56,59.28	..	11,11.32	..	1,23,37.34	1,34,48.66	10,27,56.02	(+) 137.63
		13,19,92.77	
4705	— कमान क्षेत्र विकास पर पूँजीगत परिव्यय—								
190	— लोक खण्ड में निवेश एवं अन्य दायित्व—								
	ऐसे कार्य/परियोजना जिन पर पिछले पांच सालों में कोई भी व्यय नहीं हुआ है								
	योग-190	11,96.36	
		11,96.36	
191	— अन्य प्राप्तियां—								
	योग - 4705	(-) 1.34	
		11,95.02	
4711	— बाढ़ नियंत्रण परियोजनाओं पर पूँजीगत परिव्यय—क्रमशः								
01	— बाढ़ नियंत्रण—								
052	— मशीनरी एवं उपकरण								
	योग - 052	6,00.21	
		6,00.21	
103	— सिविल निर्माण कार्य								
	बाढ़ सुखा कार्य								
	केन्द्रीय योजना/केन्द्र द्वारा पुनोन्निधानित योजनाएं								
	सिविल निर्माण कार्य								
		2,15.13	16,36.52	16,36.52	46,52.04	(+) 660.71
		20,83.27	
	नाबार्ड पोषित आपातकालीन कार्य								
		2,77.62	
	अनुसूचित जातियों के लिए स्पेशल कंपोनेंट प्लान								
		1,79.99	1,79.99	14,35.24	अगणित
	मरम्मत/नहरों का सुधार/आकस्मिक								
		2,94.53	..	2,46.29	2,46.29	60,88.01	(-) 16.37
	ऐसे कार्य/परियोजना जिन पर पिछले पांच सालों में कोई भी व्यय नहीं हुआ है								
	जोड़ - 103	4,37,96.28	
		5,09.66	..	4,26.28	..	16,36.52	20,62.80	1,57,61.91	(+) 304.74
		4,37,96.28	

(175)
13 —पूँजीगत व्यय का ब्यौरेवार विवरण
(इटालिक आंकड़े भारत व्यय को प्रदर्शित करते हैं)

व्यय का स्वरूप	2009-10 के दौरान व्यय	2010-2011 के दौरान व्यय				2010-2011 के अन्त तक व्यय	वर्ष के दौरान % वृद्धि (+) एवं कमी (-)	
		आयोजनेत्तर		आयोजनागत				योग
		राज्य आयोजनागत	सी0एस0 एस0 राज्य अंशपूँजी	सी0पी0 तथा केन्द्र सरकार अंशपूँजी				
(लाख ₹ में)								
ग	— आर्थिक सेवाओं का पूँजीगत लेखा-क्रमशः							
(घ)	— सिंचाई तथा बाढ़ नियंत्रण का पूँजीगत लेखा-क्रमशः							
01	— बाढ़ नियंत्रण—							
4711	— बाढ़ नियंत्रण परियोजनाओं पर पूँजीगत परिव्यय—क्रमशः							
104	— औद्योगिक क्षेत्रों में जल निकासी —							
	ऐसे कार्य/परियोजना जिन पर पिछले पांच सालों में कोई भी व्यय नहीं हुआ है	48.25	
	जोड़ — 104	48.25	
796	— जनजातिय क्षेत्र उप योजना सिविल निर्माण कार्य	4,38.90	
	योग — 796	4,38.90	
799	— उच्चत	(-) 1,38.54	
	योग—799	(-) 1,38.54	
	जोड़ — 01	5,09.66	..	4,26.28	..	16,36.52	20,62.80	
		4,43,06.20	
03	— जल-निकास							
103	— सिविल निर्माण कार्य—	45,67.42	
	योग — 103	45,67.42	
799	— उच्चत	2,56.22	
	योग—799	2,56.22	
800	— अन्य व्यय —							
	ऐसे कार्य/परियोजना जिन पर पिछले पांच सालों में कोई भी व्यय नहीं हुआ है	(-) 34,49.32	
	योग—800	(-)34,49.32	
	योग—03	13,74.32	
	योग—4711	5,09.66	..	4,26.28	..	16,36.52	20,62.80	
		4,56,80.52	
	योग (घ) सिंचाई एवं बाढ़ नियंत्रण का पूँजीगत लेखा	2,67,11.46	..	1,53,93.82	..	1,92,90.33	3,46,84.15	
		22,71,81.48	
		(+) 29.84	
		85,07,61.75	

13 — पूंजीगत व्यय का व्यौरवार विवरण
(इटालिक आंकड़े भारत व्यय को प्रदर्शित करते हैं)

व्यय का स्वरूप	2009-10 के दौरान व्यय	2010-2011 के दौरान व्यय				2010-2011 के अन्त तक व्यय	वर्ष के दौरान % वृद्धि (+) एवं कमी (-)	
		आयोजनेत्तर		आयोजनागत				योग
		राज्य आयोजनागत	सी0एस0 एस0 राज्य अंशपूंजी	सी0पी0 तथा केन्द्र सरकार अंशपूंजी				
(लाख ₹ में)								
ग — आर्थिक सेवाओं का पूंजीगत लेखा-क्रमशः								
(ड.) — ऊर्जा का पूंजीगत लेखा-क्रमशः								
4801 — विद्युत परियोजनाओं पर पूंजीगत परियय्य —समाप्त								
01 — जल विद्युत उत्पादन —								
190 — सार्वजनिक क्षेत्र तथा अन्य उपक्रमों में निवेश —								
उत्तरांचल जल विद्युत निगम में अंश पूंजी	5,39,74.37		
ऊर्जा विकास निधि में विनियोग	73,07.00	..	25,00.00	25,00.00	4,90,57.29 (-) 65.78	
भौतिकीय सहायक योजना	16,59.00	16,59.00	16,59.00	
परियोजना विकास निगम को अंशपूंजी	3,00.00	
ऐसे कार्य/परियोजना जिन पर पिछले पांच सालों में कोई भी व्यय नहीं हुआ है	1.00	
							59.10	
योग — 190	73,07.00	..	41,59.00	41,59.00	10,49,91.66 (-) 43.08	
	59.10	
योग — 01	73,07.00	..	41,59.00	41,59.00	10,49,91.66 (-) 43.08	
	59.10	
02 — ताप विद्युत शक्ति उत्पादन —								
190 — सार्वजनिक क्षेत्र के तथा अन्य उपक्रमों में निवेश —								
ऐसे कार्य/परियोजना जिन पर पिछले पांच सालों में कोई भी व्यय नहीं हुआ है	3,19,72.58	
योग — 190	3,19,72.58	
योग — 02	3,19,72.58	
05 — प्रेषण एवं वितरण								
097 — वाह्य सहायता								
— केन्द्रीय प्रायोजित योजनायें	3,03.84	3,03.84 (-) 100.00	
योग—097	3,03.84	3,03.84 (-) 100.00	

13 - पूंजीगत व्यय का व्यौरवार विवरण
(इटालिक आंकड़े भारत व्यय को प्रदर्शित करते हैं)

व्यय का स्वरूप	2009-10 के दौरान व्यय	2010-2011 के दौरान व्यय			2010-2011 के अन्त तक व्यय	वर्ष के दौरान % वृद्धि (+) एवं कमी (-)	
		आयोजनेत्तर	आयोजनागत				योग
		राज्य आयोजनागत	सी0एस0 एस0 राज्य अंशपूँजी	सी0पी0 तथा केन्द्र सरकार अंशपूँजी			
(लाख ₹ में)							
ग - आर्थिक सेवाओं का पूंजीगत लेखा-क्रमशः							
(घ) - उद्योग और खनिजों का पूंजीगत लेखा-क्रमशः							
4810 - विद्युत परियोजनाओं पर पूंजीगत परिव्यय-							
600 - अन्य							
	योग - 600	0.91	
	योग - 4810	0.91	
योग- (घ) ऊर्जा का पूंजीगत लेखा	6,61,95.00	..	56,71.00	..	56,71.00	16,84,70.69 (-) 91.43	
	8,19,74.81	
101 - औद्योगिक क्षेत्र -							
ऐसे कार्य/परियोजना जिन पर पिछले पांच सालों में कोई भी व्यय नहीं हुआ है							
योग - 101	35,66.67	
102 - लघु उद्योग -							
उद्योग निदेशालय, राज्य औद्योगिक विकास निगम आदि के भवनों का निर्माण	20.00	..	2,07.23	..	2,07.23	14,04.55 (+) 936.15	
डी0आई0सी0 आवासीय/अनावासीय के भवनों का निर्माण	1,14.50	..	1,07.50	..	1,07.50	2,22.00 (-) 6.11	
व उत्तरांचल में विकास निगम की स्थापना हेतु अंशदान	26,23.45	
ऐसे कार्य/परियोजना जिन पर पिछले पांच सालों में कोई भी व्यय नहीं हुआ है	2,55.61	
योग - 102	1,34.50	..	3,14.73	..	3,14.73	45,05.61 (+) 134.00	
	8,42.12	
103 - हथकरघा उद्योग							
ऐसे कार्य/परियोजना जिन पर पिछले पांच सालों में कोई भी व्यय नहीं हुआ है	26,39.43	
योग - 103	26,39.43	
104 - हस्तशिल्प उद्योग							
ऐसे कार्य/परियोजना जिन पर पिछले पांच सालों में कोई भी व्यय नहीं हुआ है	12.62	
योग - 104	12.62	
4851 - उद्योग और खनिजों का पूंजीगत लेखा- क्रमशः							
107 - रेशम उत्पादन उद्योग -							
ऐसे कार्य/परियोजना जिन पर पिछले पांच सालों में कोई भी व्यय नहीं हुआ है	3,73.61	
योग - 107	3,73.61	

13 — पूंजीगत व्यय का व्हीरवार विवरण
(हटालिक आंकड़े भारत व्यय को प्रदर्शित करते हैं)

व्यय का स्वरूप	2009-10 के दौरान व्यय					2010-2011 के दौरान व्यय		2010-2011 के अन्त तक व्यय	वर्ष के दौरान % वृद्धि (+) एवं कमी (-)
	आयोजनेत्तर		आयोजनागत			योग			
	राज्य आयोजनागत	सी0एस0 एस0 राज्य अंशपूंजी	सी0पी0 तथा केन्द्र सरकार अंशपूंजी						
	(लाख ₹ में)								
ग — आर्थिक सेवाओं का पूंजीगत लेखा-क्रमशः									
(घ) — उद्योग और खनिजों का पूंजीगत लेखा-क्रमशः									
4851 — ग्राम और लघु उद्योगों पर पूंजीगत परिव्यय—									
109 — सम्मिश्रण गाम और लघु उद्योग सहकारी समितियां	4,16.80		
योग — 109	4,16.80		
800 — अन्य व्यय									
ऐसे कार्य/परियोजना जिन पर पिछले पांच सालों में कोई भी व्यय नहीं हुआ है	(-)2.46		
योग — 800	22,72.14		
	(-)2.46		
योग — 4851	1,34.50	..	3,14.73	3,14.73	45,03.15	(+) 134.00	
	1,01,23.39		
4853 — अलोट खनन और धातु कर्म उद्योगों पर पूंजीगत परिव्यय									
01 — खनिज अन्वेषण और विकास—									
190 — सर्बिजनिक क्षेत्र के तथा अन्य उपक्रमों में निवेश—									
ऐसे कार्य/परियोजना जिन पर पिछले पांच सालों में कोई भी व्यय नहीं हुआ है	56,36.80		
योग—190	56,36.80		
योग—01	56,36.80		
60 — अन्य खनन और धातु कर्म उद्योग—									
800 — अन्य व्यय—									
ऐसे कार्य/परियोजना जिन पर पिछले पांच सालों में कोई भी व्यय नहीं हुआ है	50.17		
योग—800	50.17		
योग—60	50.17		
योग—4853	56,86.97		

13 —पूँजीगत व्यय का व्यौरवार विवरण
(इटालिक आंकड़े भारत व्यय को प्रदर्शित करते हैं)

व्यय का स्वरूप	2009-10 के दौरान व्यय	2010-2011 के दौरान व्यय			2010-2011 के अन्त तक व्यय	वर्ष के दौरान % वृद्धि (+) एवं कमी (-)	
		आयोजनेत्तर		आयोजनागत			योग
		राज्य आयोजनागत	सी0एस0 एस0 राज्य अंशपूँजी	सी0पी0 तथा केन्द्र सरकार अंशपूँजी			
(लाख ₹ में)							
ग — आर्थिक सेवाओं का पूँजीगत लेखा-क्रमशः							
(घ) — उद्योग और खनिजों का पूँजीगत लेखा-क्रमशः							
4854 — सीमेन्ट और धातु रहित खनिज उद्योगों पर पूँजीगत परिव्यय—							
01 — सीमेन्ट—							
190 — सर्विजनिक क्षेत्र के तथा अन्य							
ऐसे कार्य/परियोजना जिन पर पिछले पांच सालों में कोई भी व्यय नहीं हुआ है	54,80.15	
योग-190	54,80.15	
योग-01	54,80.15	
60 — अन्य—							
800 — अन्य व्यय							
घटाइये—पूँजीगत लेखे पर प्राप्तियां तथा वसूलियां	(-) 4,11.68	
योग-800	(-) 4,11.68	
योग-60	(-) 4,11.68	
योग-4854	50,68.47	
4855 — उर्वरक उद्योगों पर पूँजीगत परिव्यय—							
101 — सहकारी उर्वरक कारखानों में निवेश							
ऐसे कार्य/परियोजना जिन पर पिछले पांच सालों में कोई भी व्यय नहीं हुआ है	5,53.52	
योग-101	5,53.52	
800 — अन्य व्यय—							
ऐसे कार्य/परियोजना जिन पर पिछले पांच सालों में कोई भी व्यय नहीं हुआ है	17.28	
योग- 800	17.28	
योग- 4855	5,70.80	

13 — पूंजीगत व्यय का व्हीरेवार विवरण
(हटालिक आंकड़े भारत व्यय को प्रदर्शित करते हैं)

व्यय का स्वरूप	2009-10 के दौरान व्यय	2010-2011 के दौरान व्यय			2010-2011 के अन्त तक व्यय	वर्ष के दौरान % वृद्धि (+) एवं कमी (-)	
		आयोजनेत्तर	आयोजनागत				योग
		राज्य आयोजनागत	सी0एस0 एस0 राज्य अंशपूंजी	सी0पी0 तथा केन्द्र सरकार अंशपूंजी			
(लाख ₹ में)							
ग	— आर्थिक सेवाओं का पूंजीगत लेखा-क्रमशः						
(घ)	— उद्योग और खनिजों का पूंजीगत लेखा-क्रमशः						
4858	— इंजीनियरिंग उद्योगों पर पूंजीगत परिव्यय—						
60	— विद्युत इंजीनियरी उद्योग—						
190	— सर्वजनिक क्षेत्र के तथा अन्य उपक्रमों में निवेश						
	ऐसे कार्य/परियोजना जिन पर पिछले पांच सालों में कोई भी व्यय नहीं हुआ है	84.52	
	योग—190	84.52	
	योग—01	84.52	
02	— अन्य औद्योगिक मशीनरी उद्योग—						
190	— सर्वजनिक क्षेत्र के तथा अन्य उपक्रमों में निवेश—						
	ऐसे कार्य/परियोजना जिन पर पिछले पांच सालों में कोई भी व्यय नहीं हुआ है	93.10	
	योग—190	93.10	
800	— अन्य व्यय—						
	ऐसे कार्य/परियोजना जिन पर पिछले पांच सालों में कोई भी व्यय नहीं हुआ है	3,75.61	
	योग— 800	3,75.61	
	योग— 02	4,68.71	
60	— अन्य इंजीनियरिंग आद्योगिक—						
190	— सर्वजनिक क्षेत्र के तथा अन्य						
	ऐसे कार्य/परियोजना जिन पर पिछले पांच सालों में कोई भी व्यय नहीं हुआ है	9,03.77	
	योग— 190	9,03.77	
800	— अन्य व्यय						
	ऐसे कार्य/परियोजना जिन पर पिछले पांच सालों में कोई भी व्यय नहीं हुआ है	(-) 56.94	
	योग— 800	(-) 56.94	
901	— अन्य प्राप्तियां						
	योग— 60	(-)0.01	
	योग— 4858	8,46.82	
		14,00.05	

13 — पूंजीगत व्यय का व्यौरवार विवरण
(इटालिक आंकड़े भारत व्यय को प्रदर्शित करते हैं)

व्यय का स्वरूप	2009-10 के दौरान व्यय	2010-2011 के दौरान व्यय			2010-2011 के अन्त तक व्यय	वर्ष के दौरान % वृद्धि (+) एवं कमी (-)	
		आयोजनेत्तर	आयोजनागत				योग
		राज्य आयोजनागत	सी0एस0 एस0 राज्य अंशपूंजी	सी0पी0 तथा केन्द्र सरकार अंशपूंजी			
(लाख ₹ में)							
ग — आर्थिक सेवाओं का पूंजीगत लेखा-क्रमशः							
(घ) — उद्योग और खनिजों का पूंजीगत लेखा-क्रमशः							
4859 — दूरसंचार और इलेक्ट्रॉनिक उद्योग पर पूंजीगत परिव्यय—							
02 — इलेक्ट्रॉनिक—							
190 — सर्विजनिक क्षेत्र के तथा अन्य उपक्रमों में निवेश—							
अन्य योजनाएँ प्रत्येक ₹ एक करोड़ एवं उससे कम लागत की	34.28	
ऐसे कार्य/परियोजना जिन पर पिछले पांच सालों में कोई भी व्यय नहीं हुआ है	85,65.36	
योग— 190	34.28	
	85,65.36	
800 — अन्य व्यय—							
	1,48.75	
विद्युत निगम के लिए शेयरो की खरीद	8,00.00	
बाह्य सहायता/विश्व बैंक से सहायता	30,69.00	
केन्द्रीय योजना/केन्द्र द्वारा पुनोन्निधित योजना.	4,47.00	53,27.62	
	97.75	
सिसिको की मदद से टैक्नीकल इंस्टीट्यूट की स्थापना	70.00	
ई-गवर्नेन्स के लिए पोर्टल और वेबसाइट का निर्माण	25.00	5,22.64	
ई-गवर्नेन्स के अधीन सूचना प्रौद्योगिकी का विकास	50.00	52,24.98	
राज्य में सूचना प्रौद्योगिकी का सुदृढीकरण	55.65	29,97.26	

13 — पूंजीगत व्यय का व्‍यौरवार विवरण
(इटालिक आंकड़े भारत व्यय को प्रदर्शित करते हैं)

व्यय का स्वरूप	2009-10 के दौरान व्यय	2010-2011 के दौरान व्यय			2010-2011 के अन्त तक व्यय	वर्ष के दौरान % वृद्धि (+) एवं कमी (-)	
		आयोजनेत्तर	आयोजनागत				योग
			राज्य आयोजनागत	सी0एस0 एस0 राज्य अंशपूँजी			
(लाख ₹ में)							
ग — आर्थिक सेवाओं का पूंजीगत लेखा-क्रमशः							
(घ) — उद्योग और खनिजों का पूंजीगत लेखा-क्रमशः							
4859 — दूरसंचार और इलेक्ट्रॉनिक उद्योग पर पूंजीगत परिव्यय—							
02 — इलेक्ट्रॉनिक—							
अन्य योजनाएँ प्रत्येक ₹ एक करोड़ एवं उससे कम लागत की	3.28	
ऐसे कार्य/परियोजना जिन पर पिछले पांच सालों में कोई भी व्यय नहीं हुआ है	27.79	
योग— 800	5,77.65	1,82,61.28 (-) 100.00	
	27.79	
योग— 02	5,77.65	1,82,95.56 (-) 100.00	
	85,93.15	
योग— 4859	5,77.65	1,82,95.56 (-) 100.00	
	85,93.15	
4860 — उपभोक्ता उद्योगों पर पूंजीगत परिव्यय—							
01 — वस्त्रोद्योग—							
190 — सार्वजनिक क्षेत्र के तथा अन्य उपक्रमों के निवेश—							
ऐसे कार्य/परियोजना जिन पर पिछले पांच सालों में कोई भी व्यय नहीं हुआ है	1,66,67.80	
योग— 190	1,66,67.80	
191 — उपभोक्ता सहकारी समितियाँ—							
ऐसे कार्य/परियोजना जिन पर पिछले पांच सालों में कोई भी व्यय नहीं हुआ है	59,23.38	
योग—191	59,23.38	
800 — अन्य व्यय—							
ऐसे कार्य/परियोजना जिन पर पिछले पांच सालों में कोई भी व्यय नहीं हुआ है	4.30	
योग— 800	4.30	
योग— 01	2,25,95.48	
03 — चमड़ा							
800 — अन्य व्यय							
योग— 800	0.15	
योग—03	0.15	

13 - पूंजीगत व्यय का व्यौरवार विवरण
(इटालिक आंकड़े भारत व्यय को प्रदर्शित करते हैं)

व्यय का स्वरूप	2009-10 के दौरान व्यय	2010-2011 के दौरान व्यय			2010-2011 के अन्त तक व्यय	वर्ष के दौरान % वृद्धि (+) एवं कमी (-)
		आयोजनेत्तर	आयोजनागत			
		राज्य आयोजनागत	सी0एस0 एस0 राज्य अंशपूँजी	सी0पी0 तथा केन्द्र सरकार अंशपूँजी		
		(लाख ₹ में)				
ग - आर्थिक सेवाओं का पूंजीगत लेखा-क्रमशः						
(घ) - उद्योग और खनिजों का पूंजीगत लेखा-क्रमशः						
4860 - उपभोक्ता उद्योगों पर पूंजीगत परिव्यय-						
04 - चीनी-						
190 - सार्वजनिक क्षेत्र के तथा अन्य						
ऐसे कार्य/परियोजना जिन पर पिछले पांच सालों में कोई भी व्यय नहीं हुआ है		7,95,82.73
योग-190		7,95,82.73
191 - उपभोक्ता सहकारी समितियाँ						
ऐसे कार्य/परियोजना जिन पर पिछले पांच सालों में कोई भी व्यय नहीं हुआ है		1,01,35.06
योग- 191		1,01,35.06
800 - अन्य व्यय-						
ऐसे कार्य/परियोजना जिन पर पिछले पांच सालों में कोई भी व्यय नहीं हुआ है		6,31.77
योग-800		6,31.77
योग-04		9,03,49.56
60 - अन्य-						
191 - सहकारी उपभोक्ता						
ऐसे कार्य/परियोजना जिन पर पिछले पांच सालों में कोई भी व्यय नहीं हुआ है		18,49.29
योग-191		18,49.29
206 - मद्य निर्माण शालयें						
योग-206		2.45
योग-206		2.45
800 - अन्य-						
ऐसे कार्य/परियोजना जिन पर पिछले पांच सालों में कोई भी व्यय नहीं हुआ है		(-) 6,14.88
योग-800		(-) 6,14.88
योग-80		12,36.86

13 —पूँजीगत व्यय का ब्यौरेवार विवरण
(इटालिक आंकड़े भारत व्यय को प्रदर्शित करते हैं)

व्यय का स्वरूप	2009-10 के दौरान व्यय	2010-2011 के दौरान व्यय			2010-2011 के अन्त तक व्यय	वर्ष के दौरान % वृद्धि (+) एवं कमी (-)
		आयोजनेत्तर	आयोजनागत			
		राज्य आयोजनागत	सी0एस0 एस0 राज्य अंशपूँजी	सी0पी0 तथा केन्द्र सरकार अंशपूँजी		
						(लाख ₹ में)
ग — आर्थिक सेवाओं का पूँजीगत लेखा-क्रमशः						
(घ) — उद्योग और खनिजों का पूँजीगत लेखा-क्रमशः						
4880 — उपभोगता उद्योगों पर पूँजीगत परिव्यय—						
60 — अन्य—समाप्त						
800 — अन्य						
योग— 4880	11,17,56.76
4885 — उद्योगों और खनिजों पर अन्य पूँजीगत परिव्यय—						
01 — औद्योगिक वित्तीय संस्थाओं में निवेश—						
190 — सार्वजनिक क्षेत्र के तथा अन्य उपक्रमों में निवेश—						
नये उद्योगों के अस्थानों की स्थापना (आई0टी0पार्क0 क्षेत्र)	31,00.00
ग्रोथ सेन्टर की स्थापना हेतु भूमि क्रय	11,90.00
एकीकृत अवस्थापना हेतु केंद्रों की स्थापना	(-) 4,90,00.00	(-) 5,82,30.35
अन्य योजनाएँ प्रत्येक ₹ एक करोड़ एवं उससे कम लागत की	5.00
ऐसे कार्य/परियोजना जिन पर पिछले पांच सालों में कोई भी व्यय नहीं हुआ है	2,15,21.70
योग—190	(-) 4,90,00.00	(-) 5,39,35.35
	2,15,21.70
200 — अन्य निवेश—						
ऐसे कार्य/परियोजना जिन पर पिछले पांच सालों में कोई भी व्यय नहीं हुआ है	5,00.00
योग—200	5,00.00
योग—01	(-) 4,90,00.00	(-) 5,39,35.35
	2,20,21.70
60 — अन्य—						
190 — सरकारी क्षेत्र के तथा अन्य उपक्रमों में निवेश						
ऐसे कार्य/परियोजना जिन पर पिछले पांच सालों में कोई भी व्यय नहीं हुआ है	5,50.00
योग—190	5,50.00
800 — अन्य व्यय—						
ऐसे कार्य/परियोजना जिन पर पिछले पांच सालों में कोई भी व्यय नहीं हुआ है	77,10.26
योग—800	77,10.26
योग—60	82,60.26

13 — पूंजीगत व्यय का व्धिरवार विवरण
(इटासक आंकड़े भारत व्यय को प्रदर्शित करते हैं)

व्यय का स्वरूप	2009-10 के दौरान व्यय		2010-2011 के दौरान व्यय			2010-2011 के अन्त तक व्यय	वर्ष के दौरान % वृद्धि (+) एवं कमी (-)
	आयोजनेत्तर	आयोजनागत	राज्य आयोजनागत	सी0एस0 एस0 राज्य अंशपूंजी	सी0पी0 तथा केन्द्र सरकार अंशपूंजी		
(लाख ₹ में)							
ग — आर्थिक सेवाओं का पूंजीगत लेखा-क्रमशः							
(घ) — उद्योग और खनिजों का पूंजीगत लेखा-क्रमशः							
4885 — उद्योगों और खनिजों पर अन्य पूंजीगत परियथय— पूंजीगत लेखे से प्राप्तियों और वसूलियों को घटाना							
योग—4885	(-) 4,90,00.00	(-)13,00.46
योग—(घ) उद्योग तथा खनिजों का पूंजीगत लेखा	(-) 4,82,87.85	..	3,14.73	3,14.73	(-) 3,11,36.64
	17,21,81.09
(ङ) — परिवहन का पूंजीगत लेखा-क्रमशः							
5053 — नागर विमानन पर पूंजीगत परियथय—समाप्त							
02 — विमानपत्तन—							
102 — हवाई अड्डा—							
ऐसे कार्य/परियोजना जिन पर पिछले पांच सालों में कोई भी व्यय नहीं हुआ है							
योग—102	19,83.54
	19,83.54
800 — अन्य व्यय—							
गौचर में बेस का निर्माण	99.37
देहरादून में हेली पैड व हैगर का निर्माण	61.20	61.20	6,46.57 अगणित
बिन्धाली सौड़ उत्तर काशी में हवाई पट्टी का निर्माण	2,21.42
हवाई पट्टी के लिए जमीन का अधिग्रहण पर प्रतिकर का भुगतान	56.70	39,18.91 अगणित
राज्य में भूमि का अधिग्रहण हवाई अड्डा/हवाई पट्टी का सुदृढीकरण और विस्तारण	1,05.81	17,87.82 (-) 100.00
एअर बस एवं अन्य विस्तार के लिए निर्माण कार्य	99.59	99.59	99.59 अगणित
नैनीसैनी में हवाई पट्टी का विस्तार	1,00.00	..	1,00.00	1,00.00	2,00.00
व्ययसाथिक विमान सेवाओं का विस्तार	4,69.27
उत्तरांचल परिवहन निगम के पूंजीगत शेषों में निवेश	3,00.00
(अ) ऋणात्मक आंकड़ों का कारण व्यय से अधिक प्राप्तियां हैं							

13—पूँजीगत व्यय का व्धरवार ववरण
(इटालक आंकड़े भाररत व्यय को प्रदर्शरत करते हैं)

व्यय का स्वरूप	2009-10 के दौरान व्यय	2010-2011 के दौरान व्यय			2010-2011 के अन्त तक व्यय	वर्ष के दौरान % वृद्धर (+) एवं कमी (-)
		आयोजनेत्तर	आयोजनागत			
		राज्य आयोजनागत	सी0एस0 एस0 राज्य अंशपूँजी	सी0पी0 तथा केन्द्र सरकार अंशपूँजी		
(लाख ₹ में)						
ग	— आर्थरक सेवासों का पूँजीगत लेखा-क्रमशः					
(ख)	— पररवहन का पूँजीगत लेखा-क्रमशः					
5053	— नागर वरमानन पर पूँजीगत पररव्यय-समाप्त					
02	— वरमानपत्तन-					
	हेलीकाप्टर एवं हवाईजहाज का क्रय	38,12.74
	हवाई पट्टी का निर्माण	21,81.49
	हवाई पट्टी की मरम्मत	9,29.75
	अन्य योजनाएँ प्रत्येक ₹ एक करोड़ एवं उससे कम लागत की	13.68
	ऐसे कार्य/पररियोजना जरन पर पखले पांच सालों में कोई भी व्यय नहीं हुआ है	23,56.08
	योग-800	2,62.51	..	2,60.79	..	1,46,80.61 (-) 0.65
	योग-02	2,62.51	..	2,60.79	..	1,46,80.61 (-) 0.65
80	— अन्य-					
003	— प्रररिक्षण एवं शरिक्षा-					
	ऐसे कार्य/पररियोजना जरन पर पखले पांच सालों में कोई भी व्यय नहीं हुआ है	1,67.70
	योग-003	1,67.70
	योग-80	1,67.70
	योग-5053	2,62.51	..	2,60.79	..	1,46,80.61 (-) 0.65
	योग-02	2,62.51	..	2,60.79	..	1,46,80.61 (-) 0.65
5054	— सड़को तथा सेतुओं पर पूँजीगत पररव्यय-					
01	— सार्र्द्रीय सजमार्ग-					
337	— सड़क निर्माण कार्य-					
	ऐसे कार्य/पररियोजना जरन पर पखले पांच सालों में कोई भी व्यय नहीं हुआ है	1,02.16
	योग-337	1,02.16

13 — पूंजीगत व्यय का व्हीरेवार विवरण
(इटालिक आंकड़े भारत व्यय को प्रदर्शित करते हैं)

व्यय का स्वरूप	2009-10 के दौरान व्यय		2010-2011 के दौरान व्यय			2010-2011 के अन्त तक व्यय	वर्ष के दौरान % वृद्धि (+) एवं कमी (-)
	आयोजनेत्तर		आयोजनागत		योग		
	राज्य आयोजनागत	सी0एस0 एस0 राज्य अंशपूंजी	सी0पी0 तथा केन्द्र सरकार अंशपूंजी				
(लाख ₹ में)							
ग — आर्थिक सेवाओं का पूंजीगत लेखा-क्रमशः							
(छ) — परिवहन का पूंजीगत लेखा-क्रमशः							
5054 — सड़कों तथा सेतुओं पर पूंजीगत परिव्यय-क्रमशः							
01 — राष्ट्रीय राजमार्ग—							
800 — अन्य व्यय							
केन्द्रीय योजना / केन्द्र द्वार पुन. योजनायें	11,33.05
योग-01	11,33.05
	1,02.16
03 — राज्य राजमार्ग—							
052 — मशीनरी तथा उपस्कर	
बुलडोजरों का क्रय	15,64.34
नये क्रय	2,48.85	2,48.85	2,48.85 अमणित
अन्य योजनाएँ प्रत्येक ₹ एक करोड़ एवं उससे कम लागत की	95.26	..	44.37	44.37	1,39.63 (-) 53.42
ऐसे कार्य / परियोजना जिन पर पिछले पांच सालों में कोई भी व्यय नहीं हुआ है	25.66
योग-052	95.26	..	2,93.22	2,93.22	19,52.82 (+) 207.81
	25.66
101 — सेतू							
पुलों का निर्माण एवं सुदृढीकरण	34,32.33	..	49,77.74	49,77.74	2,82,38.69 (+) 45.02
ऐसे कार्य / परियोजना जिन पर पिछले पांच सालों में कोई भी व्यय नहीं हुआ है	74,43.04
योग-101	34,32.33	..	49,77.74	49,77.74	2,82,38.69 (+) 45.02
	74,43.04

13 — पूंजीगत व्यय का व्धरवार ववरण
(इटालक आंकड़े भारत व्ध को प्रदर्शत करते हैं)

व्ध का स्वरुप	2009-10 के दौरान व्ध		2010-2011 के दौरान व्ध			2010-2011 के अन्त तक व्ध	वर्ष के दौरान % वृद्धि (+) एवं कमी (-)
	आयोजनेत्तर	आयोजनागत	राज्य आयोजनागत	सी0एस0 एस0 राज्य अंशपूंजी	सी0पी0 तथा केन्द्र सरकार अंशपूंजी		
(लाख ₹ में)							
ग — आर्थिक सेवाओं का पूंजीगत लेखा-क्रमशः							
(छ) — परवहन का पूंजीगत लेखा-क्रमशः							
5054 — सड़को तथा सेतुओं पर पूंजीगत परव्यय-क्रमशः							
03 — राज्य राजमार्ग-							
337 — सड़क कार्य-							
ऐसे कार्य/परवोजना जिन पर वखले पांच सालों में कोई भी व्ध नहीं हुआ है							
योग-337	3,04,27.06
	3,04,27.06
799 — उद्यन्त							
स्टाक	(-)1,41.74	..	1,95.86	1,95.86	(-) 8,55.49 (+) 238.18
अन्व नरमाण कार्य अग्रिम	94.10	..	(-) 4,14.87	(-) 4,14.87	18,42.19 (-) 540.88
ऐसे कार्य/परवोजना जिन पर वखले पांच सालों में कोई भी व्ध नहीं हुआ है							
योग-799	(-)47.64	..	(-) 2,19.01	(-) 2,19.01	9,86.70 (-) 359.71
	24,53.71
योग-03	34,79.95	..	50,51.95	50,51.95	3,11,78.21 (+) 45.17
	4,03,49.47
04 — जिला तथा अन्व सड़कें-							
101 — पुल-							
ऐसे कार्य/परवोजना जिन पर वखले पांच सालों में कोई भी व्ध नहीं हुआ है							
योग-101	94.54
	94.54
337 — सड़क नरमाण कार्य-क्रमशः							
राज्य में नहर के कनारे चालू कार्य का पूर्ण कवया जाना	88.91
ऐसे कार्य/परवोजना जिन पर वखले पांच सालों में कोई भी व्ध नहीं हुआ है							
योग-337	34,14,67.79
	88.91
	34,14,67.79

13 — पूंजीगत व्यय का व्यौरवार विवरण
(इटालिक आंकड़े भारत व्यय को प्रदर्शित करते हैं)

व्यय का स्वरूप	2009-10 के दौरान व्यय		2010-2011 के दौरान व्यय			2010-2011 के अन्त तक व्यय	वर्ष के दौरान % वृद्धि (+) एवं कमी (-)
	आयोजनेत्तर	राज्य आयोजनागत	आयोजनागत		योग		
			सी0एस0 एस0 राज्य अंशपूंजी	सी0पी0 तथा केन्द्र सरकार अंशपूंजी			
(लाख ₹ में)							
ग — आर्थिक सेवाओं का पूंजीगत लेखा-क्रमशः							
(छ) — परिवहन का पूंजीगत लेखा-क्रमशः							
5054 — सड़को तथा सेतुओं पर पूंजीगत परिव्यय-क्रमशः							
04 — जिला तथा अन्य सड़कें—							
796 — जनजातीय क्षेत्र उप योजना							
अनुसूचित जातियों के लिए स्पेशल कम्पौन्ट प्लान	26,88.67	
चालू निर्माण कार्य	24,13.72	..	19,93.11	..	19,93.11	68,99.92	(-) 17.42
नया निर्माण कार्य	0.74	..	0.74	50,45.03	अगणित
केन्द्रीय प्रयोजक योजना	87.25	87.25	(-) 100.00
सड़क/मवन/पुल आदि हेतु भूमि का अधिग्रहण	1,24.09	..	1,24.09	6,29.48	अगणित
अन्य योजनाएँ प्रत्येक ₹ एक करोड़ एवं उससे कम लागत की	70.25	1,03.80	(-) 100.00
योग-796	25,71.22	..	21,17.94	..	21,17.94	1,54,54.15	(-) 17.62
799 — उच्चत	(-)11.19	
योग-799	(-)11.19	
800 — अन्य व्यय							
राज्य सेक्टर कार्य	2,82,88.48	..	3,09,54.95	..	3,09,54.95	23,68,87.15	(+) 9.42
केन्द्रीय योजना/केन्द्रीय पुरोनिधानित योजना	6,67.42	80.09	80.09	(-) 88.00
केन्द्रीय सड़क निधि से सम्पादित कार्य	40,12.69	26,57.66	1,35,68.07	(-) 33.76
मार्ग/मवन / हेतु भूमि अधिग्रहण	42,99.95	..	71,02.40	..	71,02.40	3,41,09.96	(+) 65.17
बाढ़ एवं भुकम्प से क्षतिग्रस्त मार्गों का पुनर्निर्माण	7,28.77	
अनुसूचित जाति/जन जाति स्पेशल कम्पौन्ट के अन्तर्गत योजना	61,96.10	..	66,85.90	..	66,85.90	3,31,85.66	(+) 7.90
जिला योजना	50,00.00	46.50	72,68.30	..	73,14.80	4,75,54.22	(+) 46.29

13 — पूंजीगत व्यय का व्हीरवार विवरण
(इटालिक आंकड़े भारत व्यय को प्रदर्शित करते हैं)

व्यय का स्वरूप	2009-10 के दौरान व्यय		2010-2011 के दौरान व्यय			2010-2011 के अन्त तक व्यय	वर्ष के दौरान % वृद्धि (+) एवं कमी (-)	
	आयोजनेत्तर		आयोजनागत		योग			
	राज्य आयोजनागत	सी0एस0 एस0 राज्य अंशपूंजी	सी0पी0 तथा केन्द्र सरकार अंशपूंजी					
ग — आर्थिक सेवाओं का पूंजीगत लेखा-क्रमशः								
(छ) — परिवहन का पूंजीगत लेखा-क्रमशः								
5054 — सड़कों तथा सेतुओं पर पूंजीगत परिव्यय-क्रमशः								
04 — जिला तथा अन्य सड़कें—								
800 — अन्य व्यय								
विश्व बैंक सहायतित योजना के अन्तर्गत सड़कों का सुदृढ़ीकरण	2,38,88.74	..	2,50,11.30	2,50,11.30	6,11,44.41	(+) 4.69
नाबार्ड पोषित	56,69.25	
अन्य योजनाएँ प्रत्येक ₹ एक करोड़ एवं उससे कम लागत की	1,30.55	
योग-800	7,23,53.37	46.50	7,70,22.85	..	27,37.75	7,98,07.10	44,06,88.67 (क)	(+) 10.30
योग-04	7,49,24.60	46.50	7,91,40.79	..	27,37.75	8,19,25.04	45,62,20.54	(+) 9.34
..	34,15,62.33	
05 — अन्तरराष्ट्रीय अथवा आर्थिक महरच की सड़कें								
337 — सड़क निर्माण कार्य								
अनुसूचित जाति/जन जाति स्पेशल कम्प्लेन्ट के अन्तर्गत योजना	35,14.11	
योग- 337	35,14.11	
योग- 05	35,14.11	
80 — सामान्य								
001 — निदेशन एवं प्रशासन	1.69	
योग-001	1.69	
004 — अनुसंधान								
योग-004	7.26	
योग-004	7.26	
190 — सार्वजनिक क्षेत्र के तथा अन्य उपक्रमों में निवेश								
उत्तराखण्ड राज्य अवस्थापना विकास निगम में अंशपूंजी	1,00.00	..	2,00.00	2,00.00	5,00.00	(+) 100.00
अनुसूचित जाति/जन जाति स्पेशल कम्प्लेन्ट के अन्तर्गत योजना	2,18,09.22	
योग- 190	1,00.00	..	2,00.00	2,00.00	5,00.00	(+) 100.00
..	2,18,09.22	

(क) ओपी0उच्चत का ₹0 66.40 लाख का निस्तारण सम्भित है।

13 — पूंजीगत व्यय का व्यौरवार विवरण
(इटालिक आंकड़े भारत व्यय को प्रदर्शित करते हैं)

व्यय का स्वरूप	2009-10 के दौरान व्यय		2010-2011 के दौरान व्यय			2010-2011 के अन्त तक व्यय	वर्ष के दौरान % वृद्धि (+) एवं कमी (-)
	आयोजनेत्तर	राज्य आयोजनागत	आयोजनागत		योग		
			सी0एस0 एस0 राज्य अंशपूंजी	सी0पी0 तथा केन्द्र सरकार अंशपूंजी			
ग — आर्थिक सेवाओं का पूंजीगत लेखा-क्रमशः							
(छ) — परिवहन का पूंजीगत लेखा-क्रमशः							
5054 — सड़को तथा सेतुओं पर पूंजीगत परिव्यय-क्रमशः							
80 — सामान्य-							
800 — अन्य व्यय							
ऐसे कार्य/परियोजना जिन पर पिछले पांच सालों में कोई भी व्यय नहीं हुआ है	12,78,26.02
योग- 800	12,78,26.02
योग- 80	1,00.00	..	2,00.00	2,00.00	5,01.69 (+) 100.00
	14,96,42.50
797 — आरक्षित निधियों और निक्षेपों लेखों का संक्रमण							
योग-5054	7,85,04.55	46.50	8,43,92.74	..	27,37.75	8,71,76.99	48,90,33.49 (+) 11.04
	(-)2,90.00
5055 — सड़क परिवहन पर पूंजीगत परिव्यय-							
050 — भवन और भूमि							
खटीमा किच्छा रेलवे लाईन को ब्राड गेज में बदलने हेतु भूमि का क्रय	3,73.10
परिवहन आयुक्त/जनपदीय कर्मचारियों के लिए आवासीय/अनावासीय भवनों का निर्माण	1,00.00	..	1,13.45	1,13.45	13,73.82 (+) 13.45
मुजफ्फरनगर एवं रुड़की में रेलवे पटरी का निर्माण कार्य	20,00.00	..	60,00.00	60,00.00	80,00.00 (+) 200.00
हल्द्वानी में ड्राइविंग ट्रेनिंग सेंटर की स्थापना हेतु भूमि की उपलब्धता	96.30	96.30 (-) 100.00
ऋषिकेश में जांच प्रयोगशाला संस्थान की स्थापना	10.46
देहरादून में चालक प्रशिक्षण संस्थान की स्थापना	62.42	..	1,75.15	1,75.15	8,20.34 (+) 80.59
.....	32.76	32.76	32.76 अगणित
योग-050	22,58.72	..	63,21.36	63,21.36	1,07,06.78 (+) 179.86

(लाख ₹ में)

13 - पूंजीगत व्यय का व्यौरा विवरण
(इटालिक आंकड़े भारत व्यय को प्रदर्शित करते हैं)

व्यय का स्वरूप	2009-10 के दौरान व्यय	2010-2011 के दौरान व्यय			2010-2011 के अन्त तक व्यय	वर्ष के दौरान % वृद्धि (+) एवं कमी (-)
		आयोजनेत्तर	आयोजनागत			
		राज्य आयोजनागत	सी0एस0 एस0 राज्य अंशपूँजी	सी0पी0 तथा केन्द्र सरकार अंशपूँजी		
(लाख ₹ में)						
ग - आर्थिक सेवाओं का पूंजीगत लेखा-क्रमशः						
(छ) - परिवहन का पूंजीगत लेखा-क्रमशः						
5055 - सड़क परिवहन पर पूंजीगत परिव्यय-						
190 - सार्वजनिक क्षेत्र के तथा अन्य उपक्रमों पर निवेश						
उत्तरांचल परिवहन निगम में अंशपूँजी	1,79.09	..	1,79.09	92,77.59 अमणित
ऐसे कार्य/परियोजना जिन पर पिछले पांच सालों में कोई भी व्यय नहीं हुआ है	1,94,58.23
योग-190	1,79.09	..	1,79.09	92,77.59 अमणित
	1,94,58.23
800 - अन्य व्यय-						
ऐसे कार्य/परियोजना जिन पर पिछले पांच सालों में कोई भी व्यय नहीं हुआ है	(-) 9,97.76
योग-800	(-) 9,97.76
योग-6055	22,58.72	..	65,00.45	..	65,00.45	1,99,84.37 (+) 187.79
	1,84,60.47
योग (छ) -परिवहन का पूंजीगत लेखा	8,10,25.78	46.50	9,11,53.98	..	27,37.75	9,39,38.23 52,36,98.47 (+) 15.93
	55,78,48.36
(ज) - विज्ञान प्रौद्योगिकी तथा पर्यावरण का पूंजीगत लेखा						
5425 - अन्य वैज्ञानिक और पर्यावरणी अनुसंधान पर पूंजीगत परिव्यय						
800 - अन्य व्यय						
ऐसे कार्य/परियोजना जिन पर पिछले पांच सालों में कोई भी व्यय नहीं हुआ है	4,08.87
योग- 800	4,08.87
योग- 5425	4,08.87
योग- (ज) विज्ञान प्रौद्योगिकी और पर्यावरण का पूंजीगत लेखा	4,08.87
(झ) - सामान्य आर्थिक सेवाओं का पूंजीगत लेखा-क्रमशः						
5452 - पर्यटन पर पूंजीगत परिव्यय-क्रमशः						
01 - पर्यटक अवसंरचना						
102 - पर्यटक आवास स्थान						
ऐसे कार्य/परियोजना जिन पर पिछले पांच सालों में कोई भी व्यय नहीं हुआ है	11,22.18
योग- 102	11,22.18
योग- 01	11,22.18

13 — पूंजीगत व्यय का व्हीरवार विवरण
(हटालिक आंकड़े भारत व्यय को प्रदर्शित करते हैं)

व्यय का स्वरूप	2009-10 के दौरान व्यय	2010-2011 के दौरान व्यय				2010-2011 के अन्त तक व्यय	वर्ष के दौरान % वृद्धि (+) एवं कमी (-)	
		आयोजनेत्तर		आयोजनागत				योग
		राज्य आयोजनागत	सी0एस0 एस0 राज्य अंशपूंजी	सी0पी0 तथा केन्द्र सरकार अंशपूंजी				
(लाख ₹ में)								
ग — आर्थिक सेवाओं का पूंजीगत लेखा-क्रमशः								
(अ) — सामान्य आर्थिक सेवाओं का पूंजीगत लेखा-क्रमशः								
5452 — पर्यटन पर पूंजीगत परिव्यय-क्रमशः								
80 — सामान्य								
104 — संवर्धन तथा प्रचार								
केन्द्रीय योजना/केन्द्र द्वारा पुनोन्धारित योजना	9,64.40	22,00.03	22,00.03	1,08,36.96 (+) 128.12	
राज्य क्षेत्र	15,85.05	..	23,09.08	23,09.08	1,59,25.47 (+) 45.67	
कैलाश मान सरोवर याला के लिए कुमायुं मंडल का विकास	13,12.34	
जिला योजना	3,49.95	..	12,28.50	12,28.50	62,60.76 (+) 251.05	
नयी योजना के अन्तर्गत पर्यटन का विकास	
अन्य योजनाएँ प्रत्येक ₹ एक करोड़ एवं उससे कम लागत की	51.76	
ऐसे कार्य/परियोजना जिन पर पिछले पांच सालों में कोई भी व्यय नहीं हुआ है	1,12,92.93	
योग- 104	28,99.40	..	35,37.58	..	22,00.03	57,37.61	3,43,87.29 (+) 97.88	
	1,12,92.93	
190 — सार्वजनिक क्षेत्र के तथा अन्य उपक्रमों में निवेश—								
ऐसे कार्य/परियोजना जिन पर पिछले पांच सालों में कोई भी व्यय नहीं हुआ है	6,17.53	
योग- 190	6,17.53	
796 — जनजातीय उप योजना								
अनुसूचित जन जातियों के लिए विशेष योजना	10,98.72	
जिला योजना	11.37	..	14.85	14.85	61.56 (+) 30.60	
योग-796	11.37	..	14.85	14.85	11,60.28 (+) 30.60	

(क) ओपी0उच्चत का रू0 10.00 लाख का निस्तारण सम्मिलित है।

13 - पूंजीगत व्यय का व्योरेवार विवरण
(इटालिक आंकड़े भारत व्यय को प्रदर्शित करते हैं)

व्यय का स्वरूप	2009-10 के दौरान व्यय	2010-2011 के दौरान व्यय			2010-2011 के अन्त तक व्यय	वर्ष के दौरान % वृद्धि (+) एवं कमी (-)	
		आयोजनेत्तर	आयोजनागत				योग
		राज्य आयोजनागत	सी0एस0 एस0 राज्य अंशपूँजी	सी0पी0 तथा केन्द्र सरकार अंशपूँजी			योग
(लाख ₹ में)							
ग - आर्थिक सेवाओं का पूंजीगत लेखा-क्रमशः							
(अ) - सामान्य आर्थिक सेवाओं का पूंजीगत लेखा-क्रमशः							
5452 - पर्यटन पर पूंजीगत परिव्यय-समाप्त							
80 - सामान्य							
800 - अन्य व्यय							
अनुसूचित जातियों के लिए स्पेशल कम्पौनेंट प्लान	2,89.80	
ऐसे कार्य/परियोजना जिन पर पिछले पांच सालों में कोई भी व्यय नहीं हुआ है	7,01.40	
योग-800	2,89.80	
योग- 80	29,10.77	3,00,84.91 (-) 100.00	
योग- 5452	29,10.77	..	35,52.43	..	22,00.03	57,52.46 3,58,37.37 (+) 97.62	
योग- 800	1,37,34.04	
5455 - मौसम विज्ञान पर पूंजीगत परिव्यय							
800 - अन्य व्यय							
ऐसे कार्य/परियोजना जिन पर पिछले पांच सालों में कोई भी व्यय नहीं हुआ है	1,34.62	
योग- 800	1,34.62	
योग- 5455	1,34.62	
5465 - सामान्य वित्तीय तथा व्यापारिक संस्थाओं में निवेश							
01 - सामान्य वित्तीय संस्थाओं में निवेश-समाप्त							
190 - सार्वजनिक क्षेत्र के तथा							
ऐसे कार्य/परियोजना जिन पर पिछले पांच सालों में कोई भी व्यय नहीं हुआ है	44,47.70	
योग-190	44,47.70	
योग- 01	44,47.70	

13 — पूंजीगत व्यय का व्यौरवार विवरण
(इटासिक आंकड़े भारत व्यय को प्रदर्शित करते हैं)

व्यय का स्वरूप	2009-10 के दौरान व्यय		2010-2011 के दौरान व्यय			2010-2011 के अन्त तक व्यय	वर्ष के दौरान % वृद्धि (+) एवं कमी (-)
	आयोजनेत्तर		आयोजनागत		योग		
	राज्य आयोजनागत	सी0एस0 एस0 राज्य अंशपूंजी	सी0पी0 तथा केन्द्र सरकार अंशपूंजी				
(लाख ₹ में)							
ग — आर्थिक सेवाओं का पूंजीगत लेखा-क्रमशः							
(अ) — सामान्य आर्थिक सेवाओं का पूंजीगत लेखा-क्रमशः							
5465 — सामान्य वित्तीय और व्यापारिक संस्थाओं में निवेश— समाप्त							
02 — व्यापारिक संस्थाओं में निवेश							
190 — सार्वजनिक क्षेत्र के तथा अन्य उपक्रमों में निवेश							
ऐसे कार्य/परियोजना जिन पर पिछले पांच सालों में कोई भी व्यय नहीं हुआ है							
योग- 190							7,05.79
योग- 02							7,05.79
901 — घटाइयें— पूंजीगत लेखों पर प्राप्ति तथा वसूलियां							
योग- 5465							(-)88.45
5475 — अन्य सामान्य आर्थिक सेवाओं पर पूंजीगत परिव्यय							
190 — सार्वजनिक उपक्रमों एवं अन्य उपक्रमों में निवेश							
ऐसे कार्य/परियोजना जिन पर पिछले पांच सालों में कोई भी व्यय नहीं हुआ है							
योग- 190							20.01
202 — जमींदारी पगाली का उन्मूलन हो जाने पर भूमिधारियों को क्षतिपूर्ति प्राप्ति कर							
योग-202							(-)14,23.55
योग-5475							(-)14,23.55
योग-(अ) सामान्य आर्थिक सेवाओं का पूंजीगत	29,10.77	..	35,52.43	..	22,00.03	57,52.46	3,58,37.37 (+) 97.62
योग-ग —आर्थिक सेवाओं का पूंजीगत लेखा	14,28,69.84	(-) 15,33.58	12,81,58.07	..	2,48,64.75	15,14,89.24	1,02,84,34.87 (+) 6.03
	16,46,73.37	(-) 15,69.58	15,80,26.47	..	2,78,24.87	18,54,84.21	1,35,22,94.33 (+) 12.63
कुल योग	..	2,02.45	2,54,51,79.51

13 — पूंजीगत व्यय का व्धरवार ववरण
(हटालक आंकड़े भारलत व्यय को प्रदरशलत करते हैं)

व्यय का स्वरूप	2009-10 के दौरान व्यय	2010-2011 के दौरान व्यय			2010-2011 के अन्त तक व्यय	वर्ष के दौरान % वृद्धल (+) एवं कमी (-)	
		आयोजनेत्तर	आयोजनागत				योग
		राज्य आयोजनागत	सी0एस0 एस0 राज्य अंशपूंजी	सी0पी0 तथा केन्द्र सरकार अंशपूंजी			
(लाख ₹ में)							
4055 — पुलिस पर पूंजीगत परलव्य	12,72.13	2,47,12.73	
4058 — लेखन सामग्री व मुद्रण पर पूंजीगत नलवेश	6,05.87	
4059 — लोक नलरमाण पर पूंजीगत परलव्य	91,98.77	9,83,97.40	
4202 — शलक्षा,खेलकूद,कला एवं संस्कृतल पर पूंजीगत परलव्य	1,21,36.70	8,32,31.96	
4210 — धलकलत्सा तथा लोक स्वास्थ पर पूंजीगत परलव्य	67,74.66	6,43,20.87	
4211 — परलवार कल्याण पर पूंजीगत परलव्य	5,07.63	45,20.80	
4216 — आवास पर पूंजीगत परलव्य	27,24.90	1,42,04.10	
4225 — अनु0 जालतल, जन जालतल तथा अन्य पलछड़ा वर्ग कल्याण पर पूंजीगत परलव्य	8,36.60	..	9,49.25	2,58,87.69	
4235 — सेवा, सुरक्षा तथा कल्याण पर पूंजीगत परलव्य	5,43.58	..	40.20	46,81.81	
4250 — अन्य सामाजलक सेवाओ पर पूंजीगत परलव्य	3,10.00	19,96.78	
4401 — कृषल कर्म पर पूंजीगत परलव्य	16,87.53	43,70.97	
4403 — पशुपालन पर पूंजीगत परलव्य	9,21.09	42,35.95	
4404 — डेशी वलकास पर पूंजीगत परलव्य	21.00	20,97.34	
4405 — मत्स्य पालन पर पूंजीगत परलव्य	69.12	11,06.93	
4406 — बानलकी तथा बन्य जीव पर पूंजीगत परलव्य	16,47.17	1,41,19.92	
4408 — खाद्य भण्डारण और भण्डारण पर पूंजीगत परलव्य	(-) 18,85.15	59,10.63	
4425 — सहकारलतल पर पूंजीगत परलव्य	(-) 4,93.15	41,83.29	(-)78.26	
4515 — अन्य ग्रामीण वलकास पर पूंजीगत परलव्य	91,82.06	5,70,79.55	
4551 — अन्य ग्रामीण वलकास पर पूंजीगत परलव्य	1,00.00	1,12,36.19	
4700 — मुख्य सलचाई पर पूंजीगत परलव्य	1,89,69.30	9,30,81.79	
4701 — मध्यम सलचाई पर पूंजीगत परलव्य	2,03.39	1,51,42.85	
4702 — लघु सलचाई पर पूंजीगत परलव्य	1,34,48.66	10,27,56.02	
4711 — खाद्य नलयंत्रण परलोजनाओ पर पूंजीगत परलव्य	20,62.80	1,62,00.81	
4801 — वलद्युत परलोजनाओ पर पूंजीगत परलव्य	56,71.00	16,81,16.21	3,54.48	
4851 — ग्राम तथा लघु उद्योगों पर पूंजीगत परलव्य	3,14.73	45,03.15	

13 —पूँजीगत व्यय का व्यौरवार विवरण
(इटालिक आंकड़े भारत व्यय को प्रदर्शित करते हैं)

व्यय का स्वरूप	2009-10 के दौरान व्यय	2010-2011 के दौरान व्यय				2010-2011 के अन्त तक व्यय	वर्ष के दौरान % वृद्धि (+) एवं कमी (-)	
		आयोजनेत्तर		आयोजनागत				योग
		राज्य आयोजनागत	सी0एस0 एस0 राज्य अंशपूँजी	सी0पी0 तथा केन्द्र सरकार अंशपूँजी				
(लाख ₹ में)								
4859 — दूरसंचार तथा इलेक्ट्रॉनिक्स उद्योगों पर पूँजीगत परिव्यय	34.28	..	1,82,61.28	
4885 — उद्योगों और खनिजों पर अन्य पूँजीगत परिव्यय	(-),5,39,35.35	
5053 — नागर विमानन पर पूँजीगत परिव्यय	2,60.79	1,46,80.61	
5054 — सड़कों तथा सेतुओं पर पूँजीगत परिव्यय	2,00.00	..	8,69,76.99	..	5,00.00	..	48,85,33.49	
5055 — सड़क परिवहन पर पूँजीगत परिव्यय	1,79.09	..	63,21.36	..	92,77.59	..	1,07,06.78	
5452 — पूँजीगत परिव्यय पर्यटन	57,52.46	3,58,37.37	
योग	55,56.94	..	17,99,27.27	..	12,95,96.47	..	1,22,26,97.86	
महायोग	..	18,54,84.21	1,35,22,94.33	

14. सरकार के विनिवेशों का विस्तृत विवरण

भाग 2009-10 और 2010-11 में सरकारी एवं अन्य कम्पनियों के अंशों में किए निवेश का तुलनात्मक विवरण।

प्रतिष्ठान का नाम	2010-11			2009-10		
	प्रतिष्ठानों की संख्या	वर्ष के अन्त तक निवेश	वर्ष के दौरान प्राप्त लाभांश एवं ब्याज	प्रतिष्ठानों की संख्या लाखों में	वर्ष के अन्त तक निवेश	वर्ष के दौरान प्राप्त लाभांश एवं ब्याज
(1) संविधिक निगम	1	92,77.59	(अ)	1	90,98.50	(अ)
(2) ग्रामीण बैंक	1	16,02.69	(अ)	1	16,02.69	(अ)
(3) सरकारी कम्पनियां	12	11,60,15.59	(अ)	11	11,01,44.59	(अ)
(4) अन्य संयुक्त स्कन्ध कम्पनियां एवं सहभागिताएँ	(अ)	(अ)
(5) सहकारी समितियां एवं स्थानीय निकाय	4	27,00.60	(अ)	4	31,93.75	(अ)
योग	18	12,95,96.47	20.80	17	12,40,39.53	7.41

14.सरकार द्वारा निवेश का ब्यौरेवार विवरण
प्रभाग-02 2010-11 तक निवेश का ब्यौरा

क्रम. संख्या	प्रतिष्ठान का नाम	निवेश का वर्ष	निवेश के ब्यौरे			निवेशित राशि	कुल प्रदत्त पूंजी के साथ सरकारी निवेश की प्रतिशता	वर्ष के दौरान घोषित लाभांश की राशि जो सरकार के नाम जमा की गई	वर्ष के दौरान घोषित लाभांश की राशि जो सरकार के नाम जमा नहीं की गई	टिप्पणी
			प्रकार	अंशकों की संख्या	प्रत्येक अंश का प्रत्यक्ष मूल्य					
1	2	3	4	5	6	7	8	9	10	11
(लाख ₹ में)										
i सांविधिक निगम										
1.	उ० प्र० वित्तीय निगम, कानपुर	1954 से 1993-94 1995-96	अंश पूंजी विशेष पूंजी अर्ध इक्विटी ऋण	6311500	0.001 0.001	63,11.50 33.50 9,80.18	63.11			
2.	उ० प्र० भण्डारागार निगम लखनऊ	1958-59 से 1999-2000	इक्विटी अन्य पूंजी	558250	0.001	5,58.25 2,20.70	(अ) #	अंश प्रमाण पत्र निगम द्वारा जारी होगा।		
3.	उ०प्र० राज्य सड़क परिवहन निगम लखनऊ	2000-01 तक	अंश पूंजी	(अ)	(अ)	2,52,11.49	(अ)			
4.	उत्तराखंड परिवहन निगम	2010-11 तक	अंश पूंजी	(अ)	(अ)	92,77.59 (ब) 92,77.59 (ब)	(ब)	(अ) (ब)		
						योग- सांविधिक निगम	3,33,15.62			
ii- सरकारी कम्पनियाँ										
1.	अनुसूचित जनजाति निगम में अनु.ज.जा. के लिए स्वरोजगार (अंश पूंजी)	2010-11 तक	अंश पूंजी	(अ)	(अ)	2,70.30	(ब)	(अ)		
2.	वित्त विकास निगम में अल्पसंख्यकों वित्त विकास निगम में अल्पसंख्यकों की अंशपूंजी	2010-11 तक	अंश पूंजी	(अ)	(अ)	4,00.00	(ब)	(अ)		
3.	अनुसूचित जाति निगम में स्वरोजगार के लिए (अंश पूंजी)	2010-11 तक	अंश पूंजी	(अ)	(अ)	5,09.10	(ब)	(अ)		
4.	उत्तराखंड जल विद्युत	2010-11 तक	अंश पूंजी	(अ)	(अ)	(-) 5,39,74.37 (ब)	(ब)	(अ)		
5.	उत्तराखंड ऊर्जा निगम	2010-11 तक	अंश पूंजी	(अ)	(अ)	6,31,24.55	(ब)	(अ)		
6.	विकलांगों के लिए स्वरोजगार निगम में अंश पूंजी	2010-11 तक	(अ)	(अ)	(अ)	30.00	(ब)	(अ)		
7.	उत्तराखंड इलेक्ट्रानिक निगम	2010-11 तक	(अ)	(अ)	(अ)	34.28	(ब)	(अ)		
8.	प्रोजेक्ट विकास निगम	2010-11 तक	अंश पूंजी	(अ)	(अ)	3,00.00	(ब)	(अ)		

(ब) विवरण सं० 13 के पृष्ठ सं० 218 देखिए

14.सरकार द्वारा निवेश का ब्यौरेवार विवरण
प्रभाग-02 2010-11 तक निवेश का ब्यौरा

क्रम. संख्या	प्रतिष्ठान का नाम	निवेश का वर्ष	निवेश के ब्यौरे			निवेशित राशि	कुल प्रदत्त पूंजी के साथ सरकारी निवेश की प्रतिशता	वर्ष के दौरान घोषित लामांश की राशि जो सरकार के नाम जमा की गई	वर्ष के दौरान घोषित लामांश की राशि जो सरकार के नाम जमा नहीं की गई	टिप्पणी
			प्रकार	अंशकों की संख्या	प्रत्येक अंश का प्रत्यक्ष मूल्य					
1	2	3	4	5	6	7	8	9	10	11
(लाख ₹ में)										
// सरकारी कम्पनियां- क्रमशः										
9.	ऊर्जा निगम निधि में विनियोजन	2010-11 तक	(अ)	(अ)	(अ)	4,90,57.29	(ब)	(अ)		
10.	उत्तराखण्ड राज्य औद्योगिक विकास निगम	2010-11 तक	(अ)	(अ)	(अ)	(-)5,39,40.35	(ब)	(अ)		
11.	अन्य पिछड़ा वर्ग निगम में विकास के लिए अंश पूंजी	2010-11 तक	(अ)	(अ)	(अ)	30.00	(ब)	(अ)	योजना का क्य मूल्य 2.74 लाख है जैसे नीचे दर्शाया गया है-	
12.	उत्तराखण्ड विकास निगम में विकास के लिए अंश पूंजी	2010-11 तक	अंश पूंजी	(अ)	(अ)	5,00.00 (ब)	(ब)	(अ)	10 ₹ प्रति अंशक के 12325 साधारण क श्रेणी अंशक 14 ₹ प्रति अंशक की दर से क्य की गई तथा 10 ₹ प्रति अंशक के 2710 साधारण क श्रेणी अंशक 10 की दर से क्य की गई। 3 हजार तीन वाली साधारण क श्रेणी अंशक 4 ₹ की दर से तथा 301 तीन वाली साधारण क श्रेणी अंशक तीन की दर से तथा	
13.	वाह्य सहायक योजना	2010-11 तक		(अ)	(अ)	16,59.00 (ब)		(ब)	10000 ₹ हजार वाली साधारण ख श्रेणी अंशक 4 ₹ की दर से क्य की गई।	
14.	अन्य	2010-11 तक	(अ)	(अ)	(अ)	67.05		(ब)	कारखाना 1953 से बन्द पडा है तथा कम्पनी का 1973 से परिसमपन किया जा रहा है।	
15.	दि इन्डियन टरपेन्टाइन एवं रोजिन कम्पनी लिमिटेड, बरेली	1950	साधारण 'क'	60000	0.0001	6.00				
			साधारण 'ख'	23100	(अ)	2.43	85.00		..	
		1985	साधारण 'ग'	110000	0.0001	11.00				
16.	इन्डियन बाबिन कम्पनी लिमिटेड, बरेली	1950-51	साधारण 'क'	17325	0.0001	2.22	69.53		(स)	
			साधारण 'क'	3011	0.00003	0.12			..	
			साधारण 'ख'	10000	0.00003	0.40				
17.	उत्तर प्रदेश राज्य औद्योगिक विकास निगम लिमिटेड, कानपुर	1961-62 से 1995-96 तक	इक्विटी	2407510	0.001	24,07.51	100.00		48,15	
18.	केन्द्रीय मत्स्य उद्योग निगम लिमिटेड हावड़ा,कलकत्ता	1965-66	साधारण	5	1	5	8.5		..	
19.	उ० प्र० निर्यात निगम लिमिटेड लखनऊ	1975-76 से 1997-98 तक	इक्विटी	63427	0.01	6,34.27	91.00	 कलकत्ता उच्च न्यायालय के दिनांक 17 जेन 1983
20.	उ० प्र० राज्य वस्त्र निगम लिमिटेड कानपुर	1996-97 तक	तदैव	16079365	0.001	1,60,79.37	100.00	 के आदेशनुसार कम्पनी का समपन किया जा रहा है
21.	उ० प्र० लघु उद्योग निगम लिमिटेड कानपुर	1995-96 तक	तदैव	596050	0.001	5,96.05	100.00	

14.सरकार द्वारा निवेश का ब्यौरेवार विवरण
प्रभाग-02 2010-11 तक निवेश का ब्यौरा

क्रम. संख्या	प्रतिष्ठान का नाम	निवेश का वर्ष	निवेश के ब्यौरे			निवेशित राशि	कुल प्रदत्त पूंजी के साथ सरकारी निवेश की प्रतिशता	वर्ष के दौरान घोषित लामांश की राशि जो सरकार के नाम जमा की गई	वर्ष के दौरान घोषित लामांश की राशि जो सरकार के नाम जमा नहीं की गई	टिप्पणी
			प्रकार	अंशकों की संख्या	प्रत्येक अंश का प्रत्यक्ष मूल्य					
1	2	3	4	5	6	7	8	9	10	11
									(लाख ₹ में)	
22	राष्ट्रीय परियोजन निर्माण निगम लिमिटेड नई दिल्ली	1961-62	तदैव	1000	0.01	10.00	0.33	
23	उ० प्र० राज्य कृषि औद्योगिक निगम लिमिटेड, लखनऊ	1967-68 से 1998-99 तक	साधारण	3667169	0.001	36,67.17	92.00	
24	मोहम्मदाबाद पीयुल्स टैनरी (प्रा०) लिमिटेड फर्रुखाबाद/लखनऊ	1989-90 तक	इक्विटी	3060	0.001	3.06	51.00	
25	उ० प्र० शुगर कारपोरेशन लिमिटेड लखनऊ	1970-71 से 1999-2000 तक	तदैव	48001920	0.001	4,80,01.92	100.00	
26	उ० प्र० बुन्देलखण्ड विकास निगम लिमिटेड झाँसी	1993-94 तक	तदैव	123300	0.001	1,23.30	100.00	
27	उ० प्र० पूर्वांचल विकास निगम लिमिटेड, फैजाबाद	1986-87 तक	अंशपूंजी	129800	0.001	1,29.80	100.00	
28	कुमायूँ मण्डल विकास निगम लिमिटेड	1998-99 तक	इक्विटी	1341880	0.001	13,41.88	100.00	
29	प्रदेशीय औद्योगिक एवं निवेश निगम उ० प्र० लखनऊ	1999-2000 तक	इक्विटी	11057500	0.001	1,10,57.50	81.56	
30	उ० प्र० सिमेन्ट निगम, चुरक, सोनभद्र	1972-73 से 1990-91 तक	तदैव	6828000	0.001	68,28.00	100.00	

14.सरकार द्वारा निवेश का ब्यौरेवार विवरण
प्रभाग-02 2010-11 तक निवेश का ब्यौरा

क्रम संख्या	प्रतिष्ठान का नाम	निवेश का वर्ष	निवेश के ब्योरे			निवेशित राशि	कुल प्रदत्त पूंजी के साथ सरकारी निवेश की प्रतिशता	वर्ष के दौरान घोषित लामांश की राशि जो सरकार के नाम जमा की गई	वर्ष के दौरान घोषित लामांश की राशि जो सरकार के नाम जमा नहीं की गई	टिप्पणी
			प्रकार	अंशकों की संख्या	प्रत्येक अंश का प्रत्यक्ष मूल्य					
1	2	3	4	5	6	7	8	9	10	11
(लाख ₹ में)										
// सरकारी कम्पनियां- क्रमशः										
31	उ० प्र० राज्य सेतु निगम लिमिटेड लखनऊ	1994-95तक	तदैव	1000000	0.001	10,00.00	100	
32	उ० प्र० राज्य हथकरघा निगम लिमिटेड कानपुर	1998-1999तक	तदैव	36444920	0.0001	36,44.49	77.41	
33	उ० प्र० राज्य खनिज निगम लिमिटेड लखनऊ	1999-2000तक	इक्विटी	5943482	0.001	59,43.48	100	
34	उ० प्र० राज्य पर्यटन विकास निगम लिमिटेड लखनऊ	1974-75 से 1996-97 तक	इक्विटी	1512531	0.001	15,12.53	100	
35	उ० प्र० वित्त एवं विकास निगम लिमिटेड लखनऊ	1973-74 से 1989-90तक	तदैव	77766	0.001	77.77	52.61	
36	उ० प्र० राज्य चमड़ा विकास निगम लिमिटेड, आगरा	1973-74 से 1991-92 तक	तदैव	573940	0.001	5,73.94	100	
37	प्रयाग चित्रकूट कृषि एवं गोधन विकास निगम लिमिटेड	1975-76	तदैव	44000	0.001	44.00	88	
38	उ० प्र० पशुधन उद्योग निगम लिमिटेड अलीगढ़/लखनऊ	1975-76से 1992-93 तक	तदैव अंश आवेदन पूंजी	272084	0.001	2,72.08	76.80	
39	गण्डक समादेश क्षेत्रीय विकास निगम लिमिटेड	1976-77 तक	इक्विटी	46000	0.001	46.00	44		..	परिसमापनाधीन 1977 जन से
40	उ० प्र० ब्रासवेयर कारपोरेशन लिमिटेड, मुरादाबाद	1991-92 तक	तदैव	527860	0.001	5,27.86	100	
41	उ० प्र० खाद्य एवं आवश्यक वस्तु निगम लिमिटेड लखनऊ	1974-75 से 1993-94 तक	तदैव अंश आवेदन पूंजी	500000	0.001	5,00.00	100	
				(अ)	(अ)	63	(अ)	
				50.4	100	

14.सरकार द्वारा निवेश का ब्यौरेवार विवरण
प्रभाग-02 2010-11 तक निवेश का ब्यौरा

क्रम. संख्या	प्रतिष्ठान का नाम	निवेश का वर्ष	निवेश के ब्योरे			निवेशित राशि	कुल प्रदत्त पूंजी के साथ सरकारी निवेश की प्रतिशता	वर्ष के दौरान घोषित लामांश की राशि जो सरकार के नाम जमा की गई	वर्ष के दौरान घोषित लामांश की राशि जो सरकार के नाम जमा नहीं की गई	टिप्पणी
			प्रकार	अंशकों की संख्या	प्रत्येक अंश का प्रत्यक्ष मूल्य					
1	2	3	4	5	6	7	8	9	10	11
									(लाख ₹ में)	
42	उ0 प्र0 अनुसूचित जाति वित्त एवं विकास निगम लिमिटेड लखनऊ	1998-99तक	तदैव	5989312	0.001	59,89.31	51.56	
43	उ0 प्र0 राजकीय निर्माण	1975-76 से 1977-78 तक	इक्विटी	10000	0.01	1,00.00	100	
44	गढ़वाल अनुसूचित जनजाति विकास निगम पौड़ी गढ़वाल (देहरादून)	1995-96 तक	तदैव	20000	0.001	20.00	40	
45	कमार्यू अनुसूचित जनजाति विकास निगम लिमिटेड नैनीताल	1991-92 तक	तदैव	22000	0.001	22.00	44	
46	तराई अनुसूचित जनजाति विकास निगम लिमिटेड लखनऊ	1987-88 तक	तदैव	45000	0.001	45.00	100	
47	उ0 प्र0(पूर्व) गन्ना बीज एवं विकास निगम लिमिटेड, देवरिया	1975-76 से 1995-96	तदैव	22730	0.001	22.73	75.64	
48	उ0 प्र0 (पश्चिम)गन्ना बीज एवं विकास निगम लिमिटेड ,मुजफ्फरनगर	1995-96 तक	तदैव	50500	0.001	50.50	82.34	
49	उ0 प्र0(मध्य) गन्ना बीज एवं विकास निगम लिमिटेड, लखनऊ	1975-76 से 1995-96	तदैव	15300	0.001	15.30	65.67	
50	उ0 प्र (रुहेलखण्ड-तराई) गन्ना बीज एवं विकास निगम लिमिटेड बाजपुर, नैनीताल	1975-76से 1995-96	तदैव	38250	0.001	38.25	53.63	
51	उ0 प्र0 चलचित्र निगम लखनऊ	1989-90 तक	तदैव	818424	0.001	8,18.42	100	

14.सरकार द्वारा निवेश का ब्यौरेवार विवरण

क्रम. संख्या	प्रतिष्ठान का नाम	निवेश का वर्ष	निवेश के ब्योरे		निवेशित राशि	कुल प्रदत्त पूंजी के साथ सरकारी निवेश की प्रतिशता	वर्ष के दौरान घोषित लामांश की राशि जो सरकार के नाम जमा की गई	वर्ष के दौरान घोषित लामांश की राशि जो सरकार के नाम जमा नहीं की गई	टिप्पणी	
			प्रकार	अंशकों की संख्या						प्रत्येक अंश का प्रत्यक्ष मूल्य
1	2	3	4	5	6	7	8	9	10	11
(लाख ₹ में)										
// सरकारी कम्पनियाँ-क्रमशः										
52	मेरठ मण्डल विकास निगम लिमिटेड, मेरठ	1976-77तक	तदैव	100000	0.001	1,00.00	100	
53	वाराणसी मण्डल विकास निगम लिमिटेड, वाराणसी	1990-91 तक	तदैव	70000	0.001	70.00	100	निगम की गतिविधियां 7-11-92 से बन्द है
54	इलाहाबाद मण्डल विकास निगम लिमिटेड, इलाहाबाद	1985-86 तक	तदैव	67000	0.001	67.00	100	
55	उ० प्र० इलेक्ट्रानिक्स कारपोरेशन लिमिटेड, लखनऊ	1974-75 से 2000-2001 तक	अंश पूंजी	8453480	0.001	84,53.48	100	
56	लखनऊ मण्डलीय विकास निगम लिमिटेड, लखनऊ	1982-83 तक	इक्विटी	70000	0.001	70.00	100	
57	उ० प्र० पश्चिमी क्षेत्रीय विकास निगम लिमिटेड, बरेली	1984-85तक	तदैव	125000	0.001	1,25.00 #	100	# कम्पनी अगस्त- 92से बन्द है। सरकार का अंश रु० 1,25,00 हजार
58	गोरखपुर मण्डल विकास निगम लिमिटेड, गोरखपुर	1985-86 तक	तदैव	93060	0.001	93.06	100	नई कम्पनी मेसर्स वोल्गा फूड कम्पनी घनश्याम नगर बदायूं में स्थानांतरित कर दिया गया है। मेसर्स वोल्गा फूड कम्पनी द्वारा कोई सूचना प्राप्त
59	आगरा मण्डल विकास निगम लिमिटेड, आगरा	1976-77	तदैव	100000	0.001	1,00.00	100	न होने के कारण निवेश को
60	उ० प्र० प्रोजेक्ट्स एण्ड ट्रूबवेल्स निगम लिमिटेड (पूर्व में उ० प्र० नलकूप निगम के नाम से जाना जाता था।	1976-77से 1996-97 तक	तदैव	987000	0.001	9,87.00	90.80	

14.सरकार द्वारा निवेश का ब्यौरेवार विवरण

क्रम संख्या	प्रतिष्ठान का नाम	निवेश का वर्ष	निवेश के ब्यौरे			निवेशित राशि	कुल प्रदत्त पूंजी के साथ सरकारी निवेश की प्रतिशता	वर्ष के दौरान घोषित लामांश की राशि जो सरकार के नाम जमा की गई	वर्ष के दौरान घोषित लामांश की राशि जो सरकार के नाम जमा नहीं की गई	टिप्पणी
			प्रकार	अंशकों की संख्या	प्रत्येक अंश का प्रत्यक्ष मूल्य					
1	2	3	4	5	6	7	8	9	10	11
(लाख ₹ में)										
//	सरकारी कम्पनियाँ-क्रमशः									
61	उ० प्र० समाज कल्याण निर्माण निगम (पूर्व में हरिजन एवं निर्बल वर्ग आवास निगम, लखनऊ के नाम से जाना जाता था।	1976-77से 1977-78	तदैव	15000	0.001	15.00	100			
62	गढ़वाल मण्डल विकास प्रणाली निगम लिमिटेड, देहरादून	1995-96तक	तदैव	511500	0.001	5,11.50	100			
63	उ० प्र० विकास निगम लिमिटेड, लखनऊ	1976-77से 1987-88	तदैव	100000	0.001	1,00.00	100	
64	आटोमोटिव्स लिमिटेड प्रतापगढ़	(अ)	तदैव	5625900	0.0001	5,62.59	75.01	
65	उ० प्र० भूमि विकास निगम लिमिटेड, लखनऊ	1978-79 से 1990-91	तदैव	15000	0.01	1,50.00	100	
66	उ० प्र० कृषि उपकरण लिमिटेड, लखनऊ	1988-89 तक	इक्विटी	15000	0.001	15.00	89	
67	किच्छा शुगर कम्पनी लिमिटेड, नैनीताल	1972-73तक	तदैव	32594	0.001	32.59	(अ)	
68	उ० प्र० मत्स्य विकास निगम लिमिटेड, लखनऊ	1979-80	तदैव	10700	0.01	1,07.00	100	
69	मुरादाबाद मण्डल विकास निगम लिमिटेड, मुरादाबाद	1976-77 से 1985-86	तदैव	25000	0.001	25.00	100	
70	उ० प्र० राज्य विद्युत उत्पादन निगम लिमिटेड, लखनऊ	2000.2001 तक	तदैव	17642450	0.01	17,64,24.50	100	
71	उ० प्र० राज्य हार्टिकल्चर प्रोड्यूस मार्केटिंग एण्ड प्रोसेसिंग कारपोरेशन लिमिटेड, लखनऊ	1990-91 तक	तदैव	871680	0.001	8,71.68	97	
(अ) सूचना अप्राप्त										

14.सरकार द्वारा निवेश का ब्यौरेवार विवरण
प्रभाग-02 2010-11 तक निवेश का ब्यौरा

क्रम. संख्या	प्रतिष्ठान का नाम	निवेश का वर्ष	निवेश के ब्यौरे		निवेशित राशि	कुल प्रदत्त पूंजी के साथ सरकारी निवेश की प्रतिशता	वर्ष के दौरान घोषित लामांश की राशि जो सरकार के नाम जमा की गई	वर्ष के दौरान घोषित लामांश की राशि जो सरकार के नाम जमा नहीं की गई	टिप्पणी	
			प्रकार	अंशकों की संख्या						प्रत्येक अंश का प्रत्यक्ष मूल्य
1	2	3	4	5	6	7	8	9	10	11
(लाख ₹ में)										
//	सरकारी कम्पनियाँ- समाप्त									
72	उ० प्र० लघु जल विद्युत निगम लिमिटेड, लखनऊ	1985.86 से 1988.89	इक्विटी अंश आवेदन पूंजी	2000 5000	0.01 0.01	20.00 50.00	100	
73	उ० प्र० अल्पसंख्यक वित्त एवं विकास निगम लिमिटेड, लखनऊ	1999.2000 तक	इक्विटी	2899950	0.001	28,99.95	100	
74	उ० प्र० कुक्कुट एवं विशेष पशुधन लिमिटेड, लखनऊ	1975-76 से 1998-99	अंश पूंजी	293500	0.001	2,93.50	100	
75	उ० प्र० वक्फ विकास निगम. लिमिटेड, लखनऊ	1987-88 से 1999-2000	इक्विटी	400000	0.001	4,00.00	100	
76	उ० प्र० पुलिस आवास निगम लिमिटेड, लखनऊ	1987-88 से 1994-95	इक्विटी	30000	0.01	3,00.00	100	
77	उ० प्र० पर्वतीय इलेक्ट्रानिक्स निगम लिमिटेड, लखनऊ	1986-87 से 1996-97	अंश पूंजी	8,94.53	100	
78	उ० प्र० महिला कल्याण निगम लिमिटेड, लखनऊ	1988-89 से 1992-93	इक्विटी	61000	0.001	61	100	
79	उ० प्र० कारबाइड एवं कैमिकल्स लिमिटेड, देहरादून	1979-80 से 1989-90	तदैव	6587300	0.0001	6,58.73	
80	उ० प्र० बीज एवं तराई विकास निगम लिमिटेड, पंतनगर	8-11-2000 तक	अंश पूंजी	96250	0.001	96.25	100	
81	उ० प्र० भूतपूर्व सैनिक कल्याण निगम लिमिटेड, लखनऊ	8-11-2000 तक	इक्विटी	42540	0.001	42.54	100	
योग- सरकारी कम्पनियां-						11,60,15.59 (ब)	30,68,80.96 (र)	48.15		

14.सरकार द्वारा निवेश का ब्यौरेवार विवरण
प्रभाग-02 2010-11 तक निवेश का ब्यौरा

क्रम संख्या	प्रतिष्ठान का नाम	निवेश का वर्ष	निवेश के ब्यौरे			निवेशित राशि	कुल प्रदत्त पूंजी के साथ सरकारी निवेश की प्रतिशता	वर्ष के दौरान घोषित लामांश की राशि जो सरकार के नाम जमा की गई	वर्ष के दौरान घोषित लामांश की राशि जो सरकार के नाम जमा नहीं की गई	टिप्पणी
			प्रकार	अंशकों की संख्या	प्रत्येक अंश का प्रत्यक्ष मूल्य					
1	2	3	4	5	6	7	8	9	10	11
(लाख ₹ में)										
/// मिश्रित पूंजी कम्पनिया-क्रमशः										
1.	कटखाल लाल बाजार रेलवे कम्पनीय लिमिटेड, कलकत्ता	रामपुर टिहरी गढ़वाल और बनारस की मूल्य रियासतों से लिया गया	साधारण	200	100 0.001	0.02	(अ)	
2.	बांकुरा दामोदर रिवर बैली कम्पनी लिमिटेड, कलकत्ता	तदैव	तदैव	200	0.001	0.20	0.60	
3.	बालमेर लारी एण्ड कम्पनी लिमिटेड, कलकत्ता	1987	तदैव	2680	0.0001	0.27	(अ)	
4.	यूनियन जूट मिल्स लिमिटेड, कलकत्ता	तदैव	तदैव	104	0.001	0.10	(अ)	
5.	रेडिको खेतान लिमिटेड,	1958	इविचटी	10200	0.0001	1.02	0.09	
6.	रामपुर इन्जीनियरिंग कम्पनी लिमिटेड, रामपुर	तदैव	तदैव	1000	0.0001	0.10	0.10	
7.	टेक्स टाईल मशीनरी कारपोरेशन लिमिटेड, बेलघारिया, कलकत्ता	तदैव	साधारण	500	0.0001	0.05	(अ)	
8.	मैसर्स जगजीत काटन एण्ड टेक्स टाइल्स मिल्स लिमिटेड, नई दिल्ली (भूतपूर्व श्री सादुल टैक्स टाइल्स लिमिटेड, गंगानगर राजस्थान)	तदैव	5% संचयी अधिभार	2000	0.001 0.001	0.05 2.00	(अ)	
9.	दि पायनियर लिमिटेड, लखनऊ	रामपुर टिहरी गढ़वाल और बनारस की मूल्य रियासतों से लिया गया	साधारण	250	0.0001	0.03 18.60	(अ)	
10.	रामपुर टेनरी एण्ड मैनु फैक्चरिंग कम्पनी लिमिटेड, रामपुर	1986	तदैव	20000	0.15			

14.सरकार द्वारा निवेश का ब्यौरेवार विवरण
प्रभाग-02 2010-11 तक निवेश का ब्यौरा

क्रम संख्या	प्रतिष्ठान का नाम	निवेश का वर्ष	निवेश के ब्योरे		निवेशित राशि	कुल प्रदत्त पूंजी के साथ सरकारी निवेश की प्रतिशता	वर्ष के दौरान घोषित लाभांश की राशि जो सरकार के नाम जमा की गई	वर्ष के दौरान घोषित लाभांश की राशि जो सरकार के नाम जमा नहीं की गई	टिप्पणी	
			प्रकार	अंशकों की संख्या						प्रत्येक अंश का प्रत्यक्ष मूल्य
1	2	3	4	5	6	7	8	9	10	11
(लाख ₹ में)										
/// मिश्रित पूंजी कम्पनिया-क्रमशः										
11.	एल्यूमिनियम कारपोरेशन ऑफ इन्डिया लिमिटेड, कलकत्ता	तदैव	साधारण संघयी अधिमान	1591 100	0.0001	0.16 0.1	}	(अ)
			साधारण	795	0.0001	8				
12.	भारत निधि लिमिटेड, नई दिल्ली	तदैव	साधारण अधिमान	2010 100	0.0001 0.001	0.20 0.10	}	(अ)
			साधारण	135	0.001	0.14				
13.	ग्वालियर चीनी कम्पनी लिमिटेड, ग्वालियर	तदैव	साधारण अधिमान	40	0.001	0.04	}	(अ)
			साधारण	500	0.0001	0.05				
14.	सहारनपुर कोल्ड स्टोरेज लिमिटेड, सहारनपुर	तदैव	साधारण	500	0.0001	0.05	(अ)	
15.	ब्रिटिश बर्मा पैट्रोलीयम लिमिटेड, बम्बई	तदैव	तदैव	1500	1 शि0 6 (पै.) (1)	0.02	0.04	*	..	ब्रिज इन्डिया लिमिटेड में समाहित हो गई है।
16.	अशोक लेलैण्ड लिमिटेड मद्रास	तदैव	साधारण	18000	0.0001	1.8	(अ)			

14.सरकार द्वारा निवेश का ब्यौरेवार विवरण

क्रम संख्या	प्रतिष्ठान का नाम	निवेश का वर्ष	निवेश के ब्यौरे			निवेशित राशि	कुल प्रदत्त पूंजी के साथ सरकारी निवेश की प्रतिशता	वर्ष के दौरान घोषित लामांश की राशि जो सरकार के नाम जमा की गई	वर्ष के दौरान घोषित लामांश की राशि जो सरकार के नाम जमा नहीं की गई	टिप्पणी
			प्रकार	अंशकों की संख्या	प्रत्येक अंश का प्रत्यक्ष मूल्य					
1	2	3	4	5	6	7	8	9	10	11
(लाख ₹ में)										
/// मिश्रित पूंजी कम्पनिया-क्रमशः										
17.	नेली मुरल्ला जूट मिल्स कम्पनी लिमिटेड, कलकत्ता	1969-70	साधारण तद्वैव	2800 } 1120 }	0.0001 0.0001	0.28 } 0.11 }	(अ)	
18.	एंग्लो इन्डियन जूट मिल्स कम्पनी लिमिटेड, कलकत्ता	रामपुर ,टिहरी	तद्वैव	30 }	0.001	0.03 }	(अ)			
	गढ़वाल और बनारस की भूतपूर्व रियासतों से दान प्राप्त 1960-1963 1974-75 1981-92		अधिमान	4	0.001	
	रामपुर ,टिहरी		साधारण तद्वैव	13 } 43 }	0.001 0.001	0.02 } 0.04 }				
19.	रजा टेक्स टाइल लिमिटेड रामपुर	गढ़वाल और बनारस	अधिमान 'क' की भूतपूर्व रियासतों से दान प्राप्त	250 } 4538 } 150 } 653 }	0.001 0.0001 0.001 0.0001	0.25 } 0.45 } 0.15 } 0.07 }	(अ)	
			अधिमान 'ख'			0.28				

14.सरकार द्वारा निवेश का ब्यौरेवार विवरण
प्रभाग-02 2010-11 तक निवेश का ब्यौरा

निवेश के ब्योरे

क्रम. संख्या	प्रतिष्ठान का नाम	निवेश का वर्ष	प्रकार	अंशकों की संख्या	प्रत्येक अंश का प्रत्यक्ष मूल्य	निवेशित राशि	कुल प्रदत्त पूंजी के साथ सरकारी निवेश की प्रतिशता	वर्ष के दौरान घोषित लामांश की राशि जो सरकार के नाम जमा की गई	वर्ष के दौरान घोषित लामांश की राशि जो सरकार के नाम जमा नहीं की गई	टिप्पणी
1	2	3	4	5	6	7	8	9	10	11
(लाख ₹ में)										
/// मिश्रित पूंजी कम्पनियां- समाप्त										
20.	डालमिया सिमेन्ट(भारत) लिमिटेड डालमियापुरम, तमिलनाडु	1967-68 तदैव	साधारण	1125	0.0001	0.11		(अ)
		1992	तदैव	450	0.0001	0.05				
		1994	अधिमान	1575	0.0001	0.16				
		1994	अधिमान	1050	0.0001	0.16		
21.	टाटा केमिकल्स लिमिटेड बम्बई	तदैव	साधारण	6177	0.0001	0.62		(अ)		
		1971.72	अधिमान	150	0.001	0.15			..	
		1975.76	साधारण	3088	0.0001	0.31				
		1986	बोनस ईक्वटी	3706	0.0001	0.317				
		1995	बोनस ईक्वटी	238	0.0001	0.02				..
मिश्रित पूंजी कम्पनियां योग-							10.17	(स)	..	

14.सरकार द्वारा निवेश का ब्यौरेवार विवरण
प्रभाग-02 2010-11 तक निवेश का ब्यौरा

क्रम संख्या	प्रतिष्ठान का नाम	निवेश का वर्ष	निवेश के ब्योरे			निवेशित राशि	कुल प्रदत्त पूंजी के साथ सरकारी निवेश की प्रतिशता	वर्ष के दौरान घोषित लामांश की राशि जो सरकार के नाम जमा की गई	वर्ष के दौरान घोषित लामांश की राशि जो सरकार के नाम जमा नहीं की गई	टिप्पणी
			प्रकार	अंशकों की संख्या	प्रत्येक अंश का प्रत्यक्ष मूल्य					
1	2	3	4	5	6	7	8	9	10	11
(लाख ₹ में)										
IV सहकारी समितियां और संघ-क्रमश										
डेरी सहकारी समितियां										
1.	उत्तर प्रदेश सहकारी आवास संघ	1969-70 से 1984-85	ईक्वटी	240600	0.001	2,40.60	73.50	
2.	भण्डागार और विपणन सहकारी समितियां	1962-63	साधारण	500	0.0001	5	90.90	
3.	मेड़ की ऊन कर्तन, ऊन वर्गीकरण और विपणन सहकारी समितियां लिमिटेड सुमगरा, मिर्जापुर	2000-2001 तक	तद्वैव	503571	0.01	50,35.71	48.37	
4.	प्रादेशिक सहकारी संघ लिमिटेड(1)	2000-2001 तक	'क' श्रेणी	569674	0.001	5,69.67	54.37	
5.	जिला सहकारी संघ और विकास संघ(57)	2000-2001 तक	तद्वैव	4311961	0.001	43,11.96	77.70	
6.	सहकारी विपणन समितियां उ०प्र० मे (288)	2000-2001 तक	तद्वैव	4311961	0.001	43,11.96	77.70	
7.	दुग्ध सहकारिता	शासकीय अंश 1988-89 तक	सरकारी अंश	924438	(अ)	12,82.05	(अ)	
8.	सहकारी दुग्ध शालाएं, संघ और प्राथमिक क्रैन्ड(40)	1965-66 से 1988-89	तद्वैव	134878	(अ)	19,13.07	
9.	प्रादेशिक सहकारी दुग्धशाला संघ लिमिटेड	1965-66 से 1988-89	तद्वैव	134878	(अ)	19,13.07	
10.	उत्तर प्रदेश में सहकारी चीनी मिलें (21)	1956-57 से 1979-80	साधारण	2316996	0.001 से 0.003	31,88.99	76	
11.	उत्तरांचल प्रादेशिक डेयरी सहकारी फेडरेशन में विनियोजन	1981-82	(अ)	(अ)	(अ)	9,07.00	(अ)	
12.	उत्तरांचल प्रादेशिक डेयरी सहकारी फेडरेशन में विनियोजन	2006-07 तक	(अ)	(अ)	(अ)	20.02 (अ)	(ब)	

14.सरकार द्वारा निवेश का ब्यौरेवार विवरण
प्रभाग-02 2010-11 तक निवेश का ब्यौरा

क्रम. संख्या	प्रतिष्ठान का नाम	निवेश का वर्ष	निवेश के ब्योरे		निवेशित राशि	कुल प्रदत्त पूंजी के साथ सरकारी निवेश की प्रतिशता	वर्ष के दौरान घोषित लामांश की राशि जो सरकार के नाम जमा की गई	वर्ष के दौरान घोषित लामांश की राशि जो सरकार के नाम जमा नहीं की गई	टिप्पणी	
			प्रकार	अंशकों की संख्या						प्रत्येक अंश का प्रत्यक्ष मूल्य
1	2	3	4	5	6	7	8	9	10	11
(लाख ₹ में)										
IV सहकारी समितियां और संघ-क्रमश										
डेरी सहकारी समितियां										
10.	उ० प्र० औद्योगिक संगठन लिमिटेड, कानपुर	1958-59 से 1992-93	इक्विटी	315335	0.001	3,15.34	43.91	
11.	उ० प्र० सहकारी कर्ताई मिल इटावा	1958-59 से 1976-77	'घ' श्रेणी	19973	0.001	1,99.73	88.31	
12.	सहकारी कपड़ा मिल लिमिटेड, बुलन्दशहर ऋण सहकारी समितियां	1965-66 से 1984-85	साधारण	534310	0.01	5,34.31	94.50	
13.	वृहद सहकारी समितियां (730) श्रम सहकारी समितियां	2000-2001 तक	'क' श्रेणी	92300	0.001	92.30	14.60	16	..	
14.	उ० प्र० सहकारी सेवा समितियों(7819)	2000-2001 तक	'ख' श्रेणी	12619397	0.001	1,26,19.40	57.89	10	..	
15.	प्रादेशिक श्रम सहकारी संघ लिमिटेड(1)	2000-2001 तक	साधारण	3650	0.0001	36.50	69.40	
16.	श्रमिकों की सहकारी समितियां(581)	2000-2001 तक	साधारण	16838	0.001	16.84	62.80	
17.	कृषि सहकारी समितियां उ० प्र० में सहकारी कृषि समितियां(1505)	2000-2001 तक	विशेष श्रेणी	22956	0.001	22.96	27.20	
18.	उ० प्र० में सहकारी समितियों की प्रक्रिया (10)	2000-2001 तक	'क' श्रेणी	1866384	0.001	18,66.38	48	
19.	उपभोवता सहकारी बंडार (3993)	2000-2001 तक	'क' श्रेणी	1495112	0.001	14,95.11	55.24	

14.सरकार द्वारा निवेश का ब्यौरेवार विवरण
प्रभाग-02 2010-11 तक निवेश का ब्यौरा

क्रम. संख्या	प्रतिष्ठान का नाम	निवेश का वर्ष	निवेश के ब्योरे			निवेशित राशि	कुल प्रदत्त पूंजी के साथ सरकारी निवेश की प्रतिशता	वर्ष के दौरान घोषित लामांश की राशि जो सरकार के नाम जमा की गई	वर्ष के दौरान घोषित लामांश की राशि जो सरकार के नाम जमा नहीं की गई	टिप्पणी
			प्रकार	अंशकों की संख्या	प्रत्येक अंश का प्रत्यक्ष मूल्य					
1	2	3	4	5	6	7	8	9	10	11
										(लाख ₹ में)
IV सहकारी समितियां और संघ-क्रमश										
डेरी सहकारी समितियां										
20.	उ० प्र० उपभोक्त संघ लिमिटेड, लखनऊ(1) अन्य सहकारी संघ	2000-2001 तक	साधारण	90657	0.0001	9,06.57	36.62	
21.	अनुसूचित जनजातियों की सहकारी समितियां(58f)	2000-2001 तक	'क' श्रेणी	4910	0.001	4.91	33	
22.	उ० प्र० में किसान सेवा सहकारी समितियां(103B)	2000-2001 तक	साधारण	666055	0.001	6,66.05	14.9	1.42	..	
23.	उ० प्र० जिला सहकारी बैंक(60)	2000-2001 तक	'क' श्रेणी	8204560	0.001	82,04.56	34.1	53.83	..	
24.	उ० प्र० काऑपरेटिव बैंक लिमिटेड, लखनऊ (1)	2000-2001 तक	तदैव	3000	0.001	3	0.01	27	..	
25.	सिविल सचिवालय प्राथमिक सहकारी समितियां	2000-2001 तक	साधारण	20000	10	2	12.57	
26.	शहरी सरकारी बैंक(40)	1967-68 तक	साधारण	20000	10	2	12.57	
27.	वृहद क्षेत्रीय बहुउद्देशीय समितियां (लेम्पस)(102)	2000-2001 तक	साधारण	33920	0.001	33.92	13.2	
28.	शीतगृह सहकारी संघ(1)	2000-2001 तक	तदैव	18650	0.01	1,86.50	46.9	
29.	फल विपणन सहकारी संघ(1)	2000-2001 तक	तदैव	11000	0.001	11	30.6	

14.सरकार द्वारा निवेश का ब्यौरेवार विवरण
प्रभाग-02 2010-11 तक निवेश का ब्यौरा

क्रम संख्या	प्रतिष्ठान का नाम	निवेश का वर्ष	निवेश के ब्यौरे			निवेशित राशि	कुल प्रदत्त पूंजी के साथ सरकारी निवेश की प्रतिशता	वर्ष के दौरान घोषित लामांश की राशि जो सरकार के नाम जमा की गई	वर्ष के दौरान घोषित लामांश की राशि जो सरकार के नाम जमा नहीं की गई	टिप्पणी
			प्रकार	अंशकों की संख्या	प्रत्येक अंश का प्रत्यक्ष मूल्य					
1	2	3	4	5	6	7	8	9	10	11

(लाख ₹ में)

IV सहकारी समितियां और संघ-क्रमश

डेरी सहकारी समितियां										
30.	उ० प्र० राज्य सहकारी कृषि एवं ग्राम्य विकास बैंक लिमिटेड(1)	2000-2001 तक	'क' श्रेणी अंश डिवेचर	310000	0.001	3,10.00	11.40	5,22.73
31.	उ० प्र० आलू विकास और विपणन संघ लिमिटेड, फतेहगढ़ (1)	2000-2001 तक	साधारण	7500	0.01	75.00	45.90	46.60
32.	उ० प्र० जड़ी बूटी एवं फल उत्पादन सहकारी संघ	2000-2001 तक	तदैव	2300	0.01	23.00	39.70
33.	उ० प्र० सहकारी तिलहन बीज विकास संघ लिमिटेड, लखनऊ (1)	2000-2001 तक	साधारण	304480	0.001	3,04.48	47.40
34.	सहकारी विद्युत वितरण समिति(1)	2000-2001 तक	तदैव	5500	0.01	55.00	(अ)
35.	सहकारी जूट और सन संघ(1)	2000-2001 तक	'क'श्रेणी	5000	0.01	5.00	(अ)
36.	महिला उपभोक्ता सहकारी समितियां (13)	2000-2001 तक	तदैव	6400	0.01	6.40	(अ)
37.	आई० सी० डी० पी० स्क्रीन के तहत जिला क्रियान्वयन एजेंसियां(2)	2000-2001 तक	साधारण	167246	0.01	16,72.46	(अ)
38.	उत्तराखंड एकीकृत सहकारी विकास के तहत सहकारी समितियां	2010-11 तक	अंश पूंजी	(अ)	(अ)	25,80.60 (ब)	(अ)

14.सरकार द्वारा निवेश का ब्यौरेवार विवरण
प्रभाग-02 2010-11 तक निवेश का ब्यौरा

क्रम संख्या	प्रतिष्ठान का नाम	निवेश का वर्ष	निवेश के ब्योरे			निवेशित राशि	कुल प्रदत्त पूंजी के साथ सरकारी निवेश की प्रतिशता	वर्ष के दौरान घोषित लामांश की राशि जो सरकार के नाम जमा की गई	वर्ष के दौरान घोषित लामांश की राशि जो सरकार के नाम जमा नहीं की गई	टिप्पणी
			प्रकार	अंशकों की संख्या	प्रत्येक अंश का प्रत्यक्ष मूल्य					
1	2	3	4	5	6	7	8	9	10	11
(लाख ₹ में)										
IV सहकारी समितियां और संघ समितियां- समाप्त अन्य सहकारी समितियां-										
39.	उत्तराखंड जिला सहकारी बैंक में निवेश अंश	2010-11 तक	अंश पूंजी	(अ)	(अ)	16,02.69 (ब) (अ)				
40.	उत्तराखंड रेशम उद्योगों के विकास के लिए सहकारी समितियों में अंश पूंजी	2010-11 तक	अंश पूंजी	(अ)	(अ)	1,00.00 (ब) (अ)				
योग- सहकारी समितियां एवं संघ						43,03.29 (ब)			5,78,51	
						5,60,82.42 (स)				
						12,95,96.47 (ब)		20.80		
महायोग						39,62,89.17 (स)			6,26.66	

(अ) सूचना अप्राप्त

(ब) उत्तराखण्ड राज्य के निवेश एवं लामांश (विवरण संख्या-11)

(स) सरकारी कम्पनियों को उत्तराखण्ड राज्य को आवंटन की सूचना अप्राप्त है।

भाग-3: वर्ष के दौरान निवेश मुख्य शीर्ष एवं लघु शीर्षवार निवेश का ब्यौरा

विवरण संख्या 14 की क्रम संख्या	मुख्य/लघु शर्ष		वर्ष के दौरान	वर्ष के दौरान विनिवेश	वर्ष के अन्त तक निवेश
			निवेश		

राज्य सरकार ने सांवेधिक निगमों, सरकारी कम्पनियों में निवेश का ब्यौरा उपलब्ध नहीं कराया है। इस विवरण में सभी आंकड़े विवरण संख्या-13 के लघु शीर्ष 190-सार्वजनिक क्षेत्र के तथों एवं अन्य उपक्रमों में निवेश से लिए गए हैं। इसके फलस्वरूप विवरण संख्या-13 और 14 में भिन्नता नहीं है।

		15- उधार एवं अन्य देयताओं का विवरण						
ऋण का विवरण	शेष 1 अप्रैल	वर्ष के	वर्ष के	31 मार्च को	शुद्ध		ब्याज	
	2010 तक	दौरान	दौरान	2011 शेष	वृद्धि (+)		अदायगी	
		प्राप्तियां	निरावेशित		कमी (-)	प्रतिशत में		
(लाख ₹ में)								
इ-6003-	लोक ऋण							
	राज्य सरकार से आन्तरिक ऋण							
101-	बाजार ऋण							
	(अ) ब्याज वाले बाजार ऋण (अ)	63,45,38.69	88,952.83	..	72,34,91.52	(+) 8,89,52.83	(+) 14.02	4,97,92.76
	(ब) बिना ब्याज वाले बाजार ऋण (अ)	14.40	1,01,99.16	1,02,00.23	13.33	(-) 1.07	(-) 7.43	..
103	भारतीय जीवन बीमा निगम से ऋण	1,49.74	1,49.74	
104	भारतीय सामान्य बीमा निगम से ऋण	5,39.79	5,39.79	
105	कृषि तथा ग्रामीण विकास के लिए राष्ट्रीय बैंक से ऋण	8,54,44.23	3,13,55.58	1,23,91.57	10,44,08.24	(+) 1,89,64.01	(+) 22.19	
106	क्षतिपूर्ति तथा अन्य बॉन्ड (अ)	77.33	77.33 सूचना उपलब्ध नहीं
107	भारतीय स्टेट बैंक तथा अन्य बैंक से ऋण	35,51.38	35,51.38	
108	राष्ट्रीय सहकारिता विकास निगम से ऋण	26,23.66	4,81.42	11,84.29	19,20.79	(-) 7,02.87	(-) 26.79	
109	अन्य संस्थानों से ऋण (अ)	1,23.04	1,23.04	
110	भारतीय रिजर्व बैंक से अर्धोपाय से अग्रिम	3,98,48.78	6,60,97.97	7,05,87.00	3,53,59.75	(-) 44,89.03	(-) 11.27	94.90
111	राष्ट्रीय अल्प बचत निधि को जारी विशेष प्रतिभूतियां	56,44,69.75	1074,35.00	1,52,89.75	65,66,15.00	(+) 9,21,45.25	(+) 16.32	5,47,35.16
800	अन्य ऋण							
(I)	विद्युत बांड	3,43,20.00	..	57,20.00	2,86,00.00	(-) 57,20.00	(-) 16.67	30,38.75
	योग-6003	1,36,57,00.79	30,45,21.96	11,53,72.84	1,55,48,49.91	18,91,49.12	(+) 13.85	10,76,61.57

नोट: ' राज्य सरकार द्वारा ऋण के हिसाब से ब्याज के बारे में जानकारी नहीं दी गई।

(अ) विस्तृत लेख विवरण के परिशिष्ट (261) में दी गई है।

		15- उधार एवं अन्य देयताओं का विवरण						
ऋण का विवरण	शेष 1 अप्रैल	वर्ष के	वर्ष के	31 मार्च को	शुद्ध		ब्याज	
	2010 तक	दौरान	दौरान	2011 शेष	वृद्धि (+)		अदायगी	
		प्राप्तियां	निरावेशित		कमी (-)			
							प्रतिशत में	
							(लाख ₹ में)	
इ-	लोक ऋण-क्रमशः							
6004-	केन्द्रीय सरकार से ऋण तथा अग्रिम							
01-	आयोजनेत्तर ऋण							
201	आवासीय भवन निर्माण अग्रिम	32.74	..	3.26	29.48	(-) 3.26	(-) 9.96	2.72
	पुलिस बल का पुलिस-आधुनिकरण	10,06.24	..	1,26.75	8,79.49	(-) 1,26.75	(-) 12.60	98.17
	सामान्य शिक्षा-सामान्य छात्रवृत्ति	15.56	15.56
	पूर्व पूर्वी पाकिस्तान से विस्थापित लोग	0.08	0.08	0.01
	जल आपूर्ति-शहरी जल आपूर्ति हेतु कार्यक्रम	0.05	0.05	0.01
	फसल कृषि कर्म
	योग-01-आयोजनेत्तर ऋण	10,54.67	..	1,30.01	9,24.66	(-) 1,30.01	(-) 12.33	1,00.91
02-	राज्य/संघराज्य क्षेत्र आयोजनागत योजना के अर्न्तगत ऋण							
101-	ब्लॉक ऋण	1,78,16.40	42,94.44	10,43.98	2,10,66.86	32,50.46	(+) 18.24	16,72.56
	12वें वित्त आयोग की सिफारिश पर एक मुश्त ऋण	1,99,86.09	..	13,07.90	1,86,78.19	(-) 13,07.90	(-) 6.54	14,71.39
	योग 02-राज्य/संघराज्य क्षेत्र आयोजनागत योजना के अर्न्तगत ऋण	3,78,02.49	42,94.44	23,51.88	3,97,45.05	19,42.56	5.14	31,43.95

15- उधार एवं अन्य देयताओं का विवरण								
ऋण का विवरण	शेष 1 अप्रैल 2010 तक	वर्ष के दौरान प्राप्तियां	वर्ष के दौरान निरावेशित	31 मार्च को 2011 शेष	शुद्ध वृद्धि (+) कमी (-)	प्रतिशत में		
	(लाख ₹ में)							
इ-	लोक ऋण							
6004-	केन्द्रीय सरकार से ऋण तथा अग्रिम							
03-	केन्द्रीय आयोजनागत ऋण							
	सामान्य-अन्य व्यय (नगर व क्षेत्र योजना)	0.24	..	0.04	0.20	(-) 0.04	(-) 16.67	0.01
	सामाजिक सुरक्षा तथा कल्याण-पुनर्वास							
	पूर्वी पाकिस्तान से विस्थापित लोगों का पुनर्वास	3.29	3.29
	शरणार्थियों का पुनर्वास	0.02	0.02
	भूमि एवं जल संरक्षण-							
	भूमि संरक्षण	0.95	..	0.15	0.80	(-) 0.15	(-) 15.79	0.14
	योग-03 केन्द्रीय आयोजनागत ऋण	4.50	..	0.19	4.31	(-) 0.19	(-) 4.22	0.15
04-	केन्द्रीय पुनरोधित योजना के अन्तर्गत ऋण							
	नगर के माध्यम से अल्प नगरीय का पूर्ण विकास	61.83	..	7.94	53.89	(-) 7.94	(-) 12.84	7.86
	मृदा तथा जल संरक्षण-दूषित संरक्षण	2,07.92	..	24.93	1,82.99	(-) 24.93	(-) 11.99	22.50
	सहकारिता							
	सहकारिता को ऋण सहायता	6.09	..	0.68	5.41	(-) 0.68	(-) 11.17	0.74

		15- उधार एवं अन्य देयताओं का विवरण						
ऋण का विवरण	शेष 1 अप्रैल	वर्ष के	वर्ष के	31 मार्च को	शुद्ध	ब्याज		
	2010 तक	दौरान	दौरान	2011 शेष	वृद्धि (+)	अदायगी		
		प्राप्तियां	निरावेशित		कमी (-)	प्रतिशत में		
								(लाख ₹ में)
इ-	लोक ऋण							
6004-	केन्द्रीय सरकार से ऋण तथा अग्रिम							
04-	केन्द्रीय पुनरोधित योजना के अन्तर्गत ऋण							
	कमान क्षेत्रों का विकास							
	सूखे भूमि विकास	89.60	..	12.98	76.62	(-) 12.98	(-) 11.49	11.65
	हथकरघा उद्योग	0.51	..	0.27	0.24	(-) 0.27	(-) 52.94	..
	आर्थिक महत्व के अन्तर राष्ट्रीय मार्ग	13.09	..	2.25	10.84	(-) 2.25	(-) 17.19	1.68
	कृषीय-फसल कर्म	26,04.96	..	1,30.19	24,74.77	(-) 1,30.19	(-) 5.00	2,56.59
	योग -04 केन्द्रीय पुनरोधित योजना के अन्तर्गत ऋण	29,84.00	..	1,79.24	28,04.76	(-) 1,79.24	(-) 6.01	3,01.02
07-	1984-85 से पूर्व के ऋण-							
101-	विस्थापित व्यक्तियों प्रत्यावासियों आदि का पुर्नवास (1974-75 से 1983-84) के दौरान दिये गये ऋण का अपलेखन	4.02	4.02
102-	राष्ट्रीय छात्रवृत्ति स्कीमों के अन्तर्गत ऋण	48.78	48.78
	योग-07-1984-85 पूर्व ऋण-	52.80	52.80
	योग-6004 केन्द्रीय सरकार द्वारा ऋण तथा अग्रिम	4,18,98.46	42,94.44	26,61.32	4,35,31.58	16,33.12	3.90	35,46.03
	योग-इ-लोक ऋण	1,40,75,99.25	30,88,16.40	11,80,34.16	1,59,83,81.49	(+) 19,07,82.24	13.55	11,12,07.60

15- उधार एवं अन्य देयताओं का विवरण							
ऋण का विवरण	शेष 1 अप्रैल 2010 तक	वर्ष के दौरान प्राप्तियां	वर्ष के दौरान निरावेशित	31 मार्च को 2011 शेष	शुद्ध वृद्धि (+) कमी (-)	प्रतिशत में	ब्याज अदायगी
				(लाख ₹ में)			
I- अल्प बचत, भविष्य निधि, इत्यादि							
(b) भविष्य निधि							
8009- राज्य भविष्य निधि							
01- सिविल							
101- सामान्य भविष्य निधि	29,23,19.32	13,38,46.30	4,74,70.01	37,86,95.61	(+) 8,63,76.29	29.55	} 2,73,57.45
102- अंशदायी भविष्य निधि	24,47.72	1,01.33	..	14,48.38	(+) 2,75.41	4.14	
104- अखिल भारतीय भविष्य निधि	11,72.97	4,95.63	2,20.22	14,48.38	(+) 2,75.41	23.48	
योग-01 सिविल	29,59,40.01	13,44,43.26	4,76,90.23	38,26,93.04	(+) 8,67,53.03	(+) 29.31	2,73,57.45
02- अन्य भविष्य निधियां-							
60- अंशदायी भविष्य निधि पेंशन	(-) 48.04	2.95	..	(-) 45.09	(+) 2.95
योग-60 अन्य भविष्य निधियां	(-) 48.04	2.95	..	(-) 45.09	(+) 2.95
योग-8009 राज्य भविष्य निधि	29,58,91.97	13,44,46.21	4,76,90.23	38,26,47.95	(+) 8,67,55.98	(+) 29.32	..
योग-(ब) भविष्य निधि	29,58,91.97	13,44,46.21	4,76,90.23	38,26,47.95	(+) 8,67,55.98	(+) 29.32	..

		15- उधार एवं अन्य देयताओं का विवरण						
ऋण का विवरण	शेष 1 अप्रैल	वर्ष के	वर्ष के	31 मार्च को	शुद्ध	प्रतिशत में		
	2010 तक	दौरान	दौरान	2011 शेष	वृद्धि (+)	अदायगी		
		प्राप्तियां	निरावेशित		कमी (-)			
								(लाख ₹ में)
I-	अल्प बचत, भविष्य निधि, इत्यादि							
(c)-	अन्य लेखा							
8010-	न्यास तथा अक्षय निधि							
102-	अवध के भूतपूर्व नरेश द्वारा अक्षय निधि	3.48	3.48
104-	धर्मार्थ और शिक्षण संस्थाओं के लिए धर्मादा	0.57	0.57
		(-) 31.63	(-) 31.63
105-	अन्य न्यास	2.70			2.70			
		(-) 31.63	(-) 31.63
	योग-8010-न्यास एवं अक्षय निधि	6.75			6.75			
8011-	बीमा एवं पेंशन निधियां							
103-	कर्मचारियों की सामूहिक बीमा योजना	1,42,48.82	1,42,48.82	
		(-) 1,77.94	19.68	..	(-) 1,58.26	(-) 19.68	11.06	
105-	राज्य सरकार बीमा निधि	1,24,90.41			1,24,90.41			
		(-) 1,52.70	0.30	..	(-) 1,52.40	(-) 0.30	0.20	
106-	अन्य पेंशन तथा बीमा निधि	21,44,91.00						21.00
		(-) 1,19.95	27,93.00	26,02.91	70.14	(-) 1,90.09	158.47	
107-	राज्य सरकार कर्मचारियों की सामूहिक बीमा योजना	5,83,91.07			5,83,91.07			
800-	स्वायत्तशासी संस्था	(-) 65.12	6.36	..	(-) 58.76	(-) 6.36	0.10	
		(-) 5,15.71	28,19.34	26,02.91	(-) 2,99.28	(-) 2,16.43	41.97	21.00
	योग-8001-बीमा एवं पेंशन निधियां	8,72,75.21			8,72,75.21			
	योग-(ग) अन्य लेखे	(-) 5,47.34	28,19.34	26,02.91	(-) 3,30.91	(-) 2,16.43	39.54	..
		8,72,81.96			8,72,81.96			
		29,53,44.63	13,72,65.55	5,02,93.14	38,23,17.04	(+) 8,69,72.41	29.45	..
	योग- अल्प बचतें, भविष्य निधियां आदि	8,72,81.96			8,72,81.96	8,72,81.96		
		1,70,29,43.88	44,60,81.95	16,38,27.30	1,98,06,98.53	(+) 27,77,54.65	16.31	..
	महायोग	8,72,81.96			8,72,81.96			

(223)

विवरण संख्या-15 सरकार के ऋण तथा अन्य देयतायें

ऋण का विवरण		1 अप्रैल 2010	वर्ष के	वर्ष के	31 मार्च 2011
		को शेष	दौरान वृद्धि	दौरान अवमुक्त	को शेष
		(लाख ₹ में)			
इ	- लोक ऋण-				
6003	- राज्य सरकार का आन्तरिक ऋण				
101	- बाजार ऋण-				
(अ)	- ब्याज वाले बाजार ऋण-				
	11.5 प्रतिशत उत्तर प्रदेश विकास ऋण, 2010	23,09.47	(-) 23,09.47	---	Nil
	11.5 प्रतिशत उत्तर प्रदेश विकास ऋण, 2011	10,30.50	---	---	10,30.50
	12.00 प्रतिशत उत्तर प्रदेश विकास ऋण, 2011	18,68.60	---	---	18,68.60
	12.00 प्रतिशत उत्तर प्रदेश विकास ऋण, 2010	17,61.29	(-) 17,61.29	---	Nil
	12.52 प्रतिशत उत्तर प्रदेश विकास ऋण, 2010	45,29.12	(-) 45,29.12	---	Nil
	10.82 प्रतिशत उत्तराखण्ड विकास ऋण, 2011	15,99.29	(-) 15,99.29	---	Nil
	8.00 प्रतिशत उत्तराखण्ड विकास ऋण, 2012	19,23.00	---	---	19,23.00
	8.30 प्रतिशत उत्तराखण्ड विकास ऋण, 2012	21,26.00	---	---	21,26.00
	9.45 प्रतिशत उत्तराखण्ड विकास ऋण, 2011	1,26,25.00	---	---	1,26,25.00
	10.35 प्रतिशत उत्तराखण्ड विकास ऋण, 2011	45,00.05	---	---	45,00.05
	7.80 प्रतिशत उत्तराखण्ड विकास ऋण, 2012	56,85.00	---	---	56,85.00
	7.80 प्रतिशत उत्तराखण्ड विकास ऋण, 2012	22,74.13	---	---	22,74.13
	6.80 प्रतिशत उत्तराखण्ड विकास ऋण, 2012	2,86,28.55	---	---	2,86,28.55
	6.95 प्रतिशत उत्तराखण्ड विकास ऋण, 2013	2,91,99.00	---	---	2,91,99.00
	6.75 प्रतिशत उत्तराखण्ड विकास ऋण, 2013	2,92,00.00	---	---	2,92,00.00
	6.40 प्रतिशत उत्तराखण्ड विकास ऋण, 2012	1,27,68.00	---	---	1,27,68.00
	6.35 प्रतिशत उत्तराखण्ड विकास ऋण, 2013	2,96,95.00	---	---	2,96,95.00
	6.20 प्रतिशत उत्तराखण्ड विकास ऋण, 2013	3,39,24.40	---	---	3,39,24.40
	6.20 प्रतिशत उत्तराखण्ड विकास ऋण, 2015	3,39,24.80	---	---	3,39,24.80
	5.85 प्रतिशत उत्तराखण्ड विकास ऋण, 2015	2,62,69.59	---	---	2,62,69.59
	5.60 प्रतिशत उत्तराखण्ड विकास ऋण, 2014	2,09,00.00	---	---	2,09,00.00
	7.32 प्रतिशत उत्तराखण्ड विकास ऋण, 2014	32,54.30	---	---	32,54.30

(224)

विवरण संख्या-15 सरकार के ऋण तथा अन्य देयतायें

ऋण का विवरण		1 अप्रैल 2010	वर्ष के	वर्ष के	31 मार्च 2011
		को शेष	दौरान वृद्धि	दौरान अवमुक्त	को शेष
		(लाख ₹ में)			
इ	- लोक ऋण-				
6003	- राज्य सरकार का आन्तरिक ऋण				
101	- बाजार ऋण-				
(अ)	- ब्याज वाले बाजार ऋण-				
	7.36 प्रतिशत उत्तराखण्ड विकास ऋण, 2014	67,31.00	---	---	67,31.00
	7.77 शासन स्कन्ध प्रतिशतता 2015	91,99.50	---	---	91,99.50
	7.70 शासन स्कन्ध प्रतिशतता 2016	2,50,00.00	---	---	2,50,00.00
	7.72 शासन स्कन्ध प्रतिशतता 2016	2,26,24.90	---	---	2,26,24.90
	7.95 शासन स्कन्ध प्रतिशतता 2016	1,58,65.00	---	---	1,58,65.00
	8.38 शासन स्कन्ध प्रतिशतता 2017	2,10,54.20	---	---	2,10,54.20
	8.39 शासन स्कन्ध प्रतिशतता 2017	2,50,00.00	---	---	2,50,00.00
	7.87 शासन स्कन्ध प्रतिशतता 2017	2,50,00.00	---	---	2,50,00.00
	8.12 शासन स्कन्ध प्रतिशतता 2017	2,50,00.00	---	---	2,50,00.00
	8.68 शासन स्कन्ध प्रतिशतता 2017	80,00.00	---	---	80,00.00
	8.50 शासन स्कन्ध प्रतिशतता 2018	2,50,00.00	---	---	2,50,00.00
	8.39 शासन स्कन्ध प्रतिशतता 2018	2,00,00.00	---	---	2,00,00.00
	7.00 शासन स्कन्ध प्रतिशतता 2019	2,15,00.00	---	---	2,15,00.00
	7.45 शासन स्कन्ध प्रतिशतता 2019	2,51,69.00	---	---	2,51,69.00
	8.55 शासन स्कन्ध प्रतिशतता 2019	94,00.00	---	---	94,00.00
	7.70 शासन स्कन्ध प्रतिशतता 2019	3,00,00.00	---	---	3,00,00.00
	7.80 शासन स्कन्ध प्रतिशतता 2019	3,00,00.00	---	---	3,00,00.00
	8.58 शासन स्कन्ध प्रतिशतता 2020	..	5,00,00.00	---	5,00,00.00
	8.12 शासन स्कन्ध प्रतिशतता 2020	..	2,00,00.00	---	2,00,00.00
	8.55 शासन स्कन्ध प्रतिशतता 2021	..	2,91,52.00	---	2,91,52.00
	योग - (अ)	63,45,38.69	8,89,52.83	---	72,34,91.52

(225)

विवरण संख्या-15 सरकार के ऋण तथा अन्य देयतायें

ऋण का विवरण		1 अप्रैल 2010 को शेष	वर्ष के दौरान वृद्धि	वर्ष के दौरान अवमुक्त	31 मार्च 2011 को शेष
		(लाख ₹ में)			
इ	- लोक ऋण-				
6003	- राज्य सरकार का आन्तरिक ऋण				
101	- बाजार ऋण-				
(ब)	- ब्याज रहित बाजार ऋण-				
	6.50 प्रतिशत उत्तर प्रदेश विकास ऋण, 1989	1.04	---	1.04	(*) Nil
	6.75 प्रतिशत उत्तर प्रदेश विकास ऋण, 1992	0.80	---	---	0.80
	7.00 प्रतिशत उत्तर प्रदेश विकास ऋण, 1993	2.72	---	---	2.72
	8.25 प्रतिशत उत्तर प्रदेश विकास ऋण, 1995	1.25	---	---	1.25
	7.50 प्रतिशत उत्तर प्रदेश विकास ऋण, 1997	1.42	---	---	1.42
	9.75 प्रतिशत उत्तर प्रदेश विकास ऋण, 1998	1.15	---	---	1.15
	9.00 प्रतिशत उत्तर प्रदेश विकास ऋण, 1999	1.12	---	---	1.12
	11 प्रतिशत उत्तर प्रदेश विकास ऋण, 2001	0.75	---	---	0.75
	11 प्रतिशत उत्तर प्रदेश विकास ऋण, 2002	0.34	---	---	0.34
	13.50 प्रतिशत उत्तर प्रदेश विकास ऋण, 2003	0.67	---	---	0.67
	14 प्रतिशत उत्तर प्रदेश विकास ऋण, 2005	0.27	---	0.07	0.20
	13.85 प्रतिशत उत्तर प्रदेश विकास ऋण, 2006	0.08	---	0.07	0.01
	13.75 प्रतिशत उत्तर प्रदेश विकास ऋण, 2007	0.10	---	---	0.10
	13.0 प्रतिशत उत्तर प्रदेश विकास ऋण, 2007	0.30	---	---	0.30
	12.30 प्रतिशत उत्तर प्रदेश विकास ऋण, 2007	0.47	---	---	0.47
	11.5 प्रतिशत उत्तर प्रदेश विकास ऋण, 2008	0.93	---	0.31	0.62
	12.15 प्रतिशत उत्तर प्रदेश विकास ऋण, 2008	0.10	---	---	0.10
	12.50 प्रतिशत उत्तर प्रदेश विकास ऋण, 2008	0.15	---	---	0.15
	12.50 प्रतिशत उत्तर प्रदेश विकास ऋण, 2009	---	---	---	---
	11.50 प्रतिशत उत्तर प्रदेश विकास ऋण, 2009	0.49	---	0.09	0.40
	11.85 प्रतिशत उत्तर प्रदेश विकास ऋण, 2009	0.08	---	---	0.08
	11.30 प्रतिशत उत्तर प्रदेश विकास ऋण, 2009	0.17	---	0.15	0.02
	10.52 प्रतिशत उत्तर प्रदेश विकास ऋण, 2010	---	45,29.12	45,29.12	---
	11.50 प्रतिशत उत्तर प्रदेश विकास ऋण, 2010	---	23,09.46	23,09.26	0.20
	12.00 प्रतिशत उत्तर प्रदेश विकास ऋण, 2010	---	17,61.29	17,60.83	0.46
	10.82 प्रतिशत उत्तर प्रदेश विकास ऋण, 2011	---	15,99.29	15,99.29	...
	योग - (ब)	14.40	1,01,99.16	1,02,00.23	13.33
	योग - 101	63,45,53.09	9,91,51.99	1,02,00.23	72,35,04.85

₹ 1.04 लाख वर्ष के दौरान अवमुक्त किये गये ।

ऋण का विवरण		1 अप्रैल 2010 को शेष	वर्ष के दौरान वृद्धि	वर्ष के दौरान अवमुक्त	31 मार्च 2011 को शेष
		(लाख ₹ में)			
६	- लोक ऋण-				
6003	- राज्य सरकार का आन्तरिक ऋण				
101	- बाजार ऋण-				
(ब)	- ब्याज रहित बाजार ऋण-				
103	- भारतीय जीवन बीमा निगम से ऋण	1,49.74	---	---	1,49.74
	योग-103	1,49.74	---	---	1,49.74
104	- सामान्य भारतीय जीवन बीमा निगम से ऋण	5,39.79	---	---	5,39.79
	योग - 104	5,39.79	---	---	5,39.79
6003	- राज्य सरकार का आन्तरिक ऋण				
105	- राष्ट्रीय कृषि और ग्रामीण विकास बैंक से ऋण	8,54,44.23	3,13,55.58	1,23,91.57	10,44,08.24
	योग- 105	8,54,44.23	3,13,55.58	1,23,91.57	10,44,08.24
106	- क्षतिपूर्ति तथा अन्य बन्धपत्र-				
	जी0 पी0 नोट्स	(-)2.81	(-)2.81
	3.50 प्रतिशत उत्तर प्रदेश भार ग्रस्त सम्पदा अधिनियम बन्धपत्र	0.06	0.06
	2.50 प्रतिशत उत्तर प्रदेश जमींदारी उन्मूलन प्रतिकर बन्धपत्र	79.96	79.96
	3.50 प्रतिशत भूमि सीमा प्रतिकर बन्धपत्र	0.06	0.06
	शहरी क्षेत्र प्रतिकर बन्धपत्र	0.05	0.05
	पुर्नवास अनुदान बन्ध	0.01	0.01
	योग- 106	77.33	77.33
107	- भारतीय स्टेट बैंक एवं अन्य बैंकों से ऋण	35,51.38	35,51.38
	योग- 107	35,51.38	35,51.38

ऋण का विवरण		1 अप्रैल 2010 को शेष	वर्ष के दौरान वृद्धि	वर्ष के दौरान अवमुक्त	31 मार्च 2011 को शेष
		(लाख ₹ में)			
₹	- लोक ऋण-				
6003	- राज्य सरकार का आन्तरिक ऋण				
108	- राष्ट्रीय सहकारी विकास निगम	26,23.66	4,81.42	11,84.29	19,20.79
	योग- 108	26,23.66	4,81.42	11,84.29	19,20.79
109	- अन्य संस्थाओं से ऋण-				
	राष्ट्रीय पूंजीगत क्षेत्रीय परिषद् से ऋण	99.45	99.45
	ग्रामीण विद्युतीकरण निगम लिमिटेड से ऋण	20.21	20.21
	खादी एवं ग्रामीण उद्योग से ऋण	3.38	3.38
	योग- 109	1,23.04	1,23.04
110	- भारतीय रिजर्व बैंक से अर्थापय अग्रिम- अर्थाप्राय अग्रिम	3,98,48.78	6,60,97.97	7,05,87.00	3,53,59.75
	योग- 110	3,98,48.78	6,60,97.97	7,05,87.00	3,53,59.75
111	- विशेष सुरक्षा निधि सेवाएं	56,44,69.75	10,74,35.00	1,52,89.75	65,66,15.00
	योग- 111	56,44,69.75	10,74,35.00	1,52,89.75	65,66,15.00
800 (i)	- अन्य ऋण विद्युत बॉन्ड	3,43,20.00	..	57,20.00	2,86,00.00
	योग- 800	3,43,20.00	..	57,20.00	2,86,00.00
	योग- 6003	1,36,57,05.79	30,45,21.96	11,53,72.84	1,55,48,49.91

(228)

विवरण संख्या-15 सरकार के ऋण तथा अन्य देयतायें

ऋण का विवरण	1 अप्रैल 2010	वर्ष के	वर्ष के	31 मार्च 2011
-------------	---------------	---------	---------	---------------

		को शेष	दौरान वृद्धि	दौरान अवमुक्त	को शेष
		(लाख ₹ में)			
इ	- लोक ऋण-				
6004	- राज्य सरकार का आन्तरिक ऋण				
01	- आयोजनेत्तर ऋण-				
201	- आवास निर्माण अग्रिम	32.74	..	3.26	29.48
	पुलिस- पुलिस बल का आधुनिकीकरण	10,06.24	..	1,26.75	8,79.49
	सामान्य शिक्षा - सामान्य छात्रवृत्ति	15.56	15.56
	पूर्व पूर्वी पाकिस्तान से विस्थापित व्यक्ति	0.08	--	--	0.08
	जलापूर्ति - शहरी जलापूर्ति	0.05	--	--	0.05
	योग- 01	10,54.67	..	1,30.01	9,24.66
02	- राज्य/संघ राज्य क्षेत्र की योजनागत स्कीमों के लिए ऋण-				
101	- एकमुश्त ऋण	1,78,16.40	42,94.44	10,43.98	2,10,66.86
	12वें वित्त आयोग की संस्तुति से एक मुश्त ऋण	1,99,86.09	--	13,07.90	1,86,78.19
	योग- 02	3,78,02.49	42,94.44	23,51.88	3,97,45.05

(229)

विवरण संख्या-15 सरकार के ऋण तथा अन्य देयतायें

ऋण का विवरण	1 अप्रैल 2010 को शेष	वर्ष के दौरान वृद्धि	वर्ष के दौरान अवमुक्त	31 मार्च 2011 को शेष
-------------	-------------------------	-------------------------	--------------------------	-------------------------

(लाख ₹ में)

इ	-	लोक ऋण-				
6004	-	राज्य सरकार का आन्तरिक ऋण				
03	-	केन्द्रीय योजनागत स्कीमों के लिए ऋण				
		सामान्य-अन्य खर्च (करबा एवं क्षेत्रीय योजना)	0.24	..	0.04	0.20
		पूर्व पूर्वी पाकिस्तान से विस्थापित लोग	3.29	--	--	3.29
		स्वदेशी पुर्नवास	0.02	--	--	0.02
		मृदा एवं जल संरक्षण				
		मृदा संरक्षण	0.95	--	0.15	0.80
		योग- 03	4.50	--	0.19	4.31
04	-	केन्द्रीय रूप से प्रायोजित योजनागत स्कीमों के लिए ऋण-				
		छोटे एवं मध्यम करबों का एकीकृत विकास	61.83	--	7.94	53.89
		मृदा एवं जल संरक्षण-मृदा संरक्षण सहकारिता	2,07.92	--	24.93	1,82.99
		जमा समितियों को सहायता-				
		उपभोक्ता समितियों को सहायता	6.09	--	0.68	5.41
		कमान क्षेत्रों का विकास-				
		सूखे भूमि का विकास	89.60	--	12.98	76.62

(230)

विवरण संख्या-15 सरकार के ऋण तथा अन्य देयतायें

ऋण का विवरण	1 अप्रैल 2010 को शेष	वर्ष के दौरान वृद्धि	वर्ष के दौरान अवमुक्त	31 मार्च 2011 को शेष
-------------	-------------------------	-------------------------	--------------------------	-------------------------

(लाख ₹ में)

इ	-	लोक ऋण-				
6004	-	राज्य सरकार का आन्तरिक ऋण				
04	-	केन्द्रीय रूप से प्रायोजित योजनागत स्कीमों के लिए ऋण				
		हथकरघा उद्योग	0.51	--	0.27	0.24
		आर्थिक महत्व की अंतरराज्यीय सड़कें	13.09	--	2.25	10.84
		फसल कृषि क्रम	26,04.96	--	1,30.19	24,74.77
		योग- 04 केन्द्रीय रूप से प्रायोजित योजनागत स्कीमों के लिए ऋण	29,84.00	--	1,79.24	28,04.76
07	-	पूर्व 1984-85 से पूर्व के ऋण-				
101		विस्थापित व्यक्तियों प्रत्यावासियों आदि का पुर्नवास (1974-75 से 1983-84 के लम्बित ऋण माफी)	4.02	--	--	4.02
102		राष्ट्रीय छात्रवृत्ति ऋण स्कीम	48.78	--	--	48.78
		योग-07-पूर्व 1984-85 के पूर्व के ऋण	52.80	--	--	52.80
		योग-6004-राज्य सरकार का आन्तरिक ऋण	4,18,98.46	42,94.44	26,61.32	4,35,31.58
		योग-इ- लोक ऋण	1,40,75,99.25	30,88,16.40	11,80,34.16	1,59,83,81.49

(231)

(अ) परिपक्वता खाका

(i) भारतीय मुद्रा में देय आन्तरिक ऋणों का परिपक्वता खाका

(लाख ₹ में)

वर्ष	बजार ऋण का विवरण	से ऋण				अन्य ऋण	प्रतिकर और अन्य बंध पत्र	अर्थोपाय अग्रिम	केन्द्रीय सरकार को अल्प बचत निधि को जारी विशेष प्रतिभूतियां	एनसीडी सी से ऋण	अन्य संस्थाओं से ऋण	योग
		*	*	*	*							
	यूपी0 एवं उत्तराखंड राज्य विकास खण्ड/उत्तराखंड राज्य स्टॉक	एलआईसी	जीआईसी	नाबार्ड	स्टेट बैंक से ऋण	ऊर्जा बंध पत्र	*		*			
(1)	(2)	(3)	(4)	(5)	(6)	(7)	(8)	(9)	(10)	(11)	(12)	(13)
2011-12	2,40,73.15					57,20.00		3,22,90.97	2,04,22.10			8,25,06.22
2012-13	9,49,86.68					57,20.00			2,34,10.20			12,41,16.88
2013-14	7,63,87.40					57,20.00			2,45,61.00			10,66,68.40
2014-15	3,08,85.30					57,20.00			2,55,05.90			6,21,11.20
2015-16	11,70,18.79					57,20.00			2,93,89.65			15,21,28.44
2016-17	3,69,19.20								3,47,61.40			7,16,80.60
2017-18	8,30,00.00								3,47,61.40			11,77,61.40

(232)

2018-19	10,10,69.00								3,47,61.40			13,58,30.40
2019-20	6,00,00.00								3,47,61.40			9,47,61.40
2020-21	9,91,52.00								3,47,61.40			13,39,13.40
2021-22									3,47,61.40			3,47,61.40
2022-23									3,47,61.40			3,47,61.40
2023-24									3,47,61.40			3,47,61.40
2024-25									3,47,61.40			3,47,61.40
2025-26									3,39,42.20			3,39,42.20
2026-27									3,28,85.20			3,28,85.20
2027-28									3,11,07.40			3,11,07.40
2028-29									2,82,41.10			2,82,41.10
2029-30									2,43,11.85			2,43,11.85
2030-31									1,94,71.65			1,94,71.65
2031-32									1,43,35.30			1,43,35.30
2032-33									1,13,51.20			1,13,51.20
2033-34									1,02,00.40			1,02,00.40
2034-35									92,55.50			92,55.50
2035-36									53,71.75			53,71.75
लघु शीर्ष 103 to 109		149.74	5,39.79	10,44,08.24	35,51.38		77.33			19,20.79	1,23.04	11,07,70.31
योग	72,34,91.52 (#)	1,49.74	5,39.79	10,44,08.24	35,51.38	2,86,00.00	77.33	3,22,90.97	65,66,15.00	19,20.79	1,23.04	1,55,17,67.80 (@)

(233)

(ii) केन्द्र सरकार से प्राप्त ऋण एवं अग्रिमों का परिपक्वता खाका

(लाख ₹ में)

वर्ष	आयोजनेत्तर ऋण	राज्य संघ शासित प्रदेशों को योजनागत योजनाओं हेतु ऋण	केन्द्रीय आयोजनागत योजना हेतु ऋण	केन्द्रीय पुरोनिधानित योजनाओं हेतु ऋण	1984-85 से पूर्व के ऋण	योग
(1)	(2)	(3)	(4)	(5)	(6)	(7)
2011-12	1,29.91	24,02.96	0.17	1,92.43	..	27,25.47
2012-13	1,29.81	24,18.95	0.17	2,11.29	..	27,60.22
2013-14	68.10	24,47.50	0.16	2,25.40	..	27,41.17
2014-15	48.50	25,07.14	0.15	2,22.11	..	27,77.91
2015-16	48.33	26,11.30	0.11	2,17.41	..	28,77.16
2016-17	48.23	27,56.48	0.09	2,12.30	..	30,17.10
2017-18	48.00	27,56.48	0.08	1,95.50	..	30,00.06
2018-19	47.66	27,56.48	0.06	1,91.50	..	29,95.70
2019-20	45.11	27,56.48	0.03	1,86.22	..	29,87.84
2020-21	43.87	27,56.48	0.01	1,80.78	..	29,81.14

(234)

2021-22	43.87	27,56.48		1,76.24	..	29,76.60
2022-23	43.33	27,56.48		1,51.48	..	29,51.29
2023-24	42.70	27,56.48		1,38.18	..	29,37.36
2024-25	42.26	27,56.47		1,21.77	..	29,20.51
2025-26	41.30	6,38.97		89.87	..	7,70.15
2026-27	29.73	6,18.66		64.15	..	7,12.53
2027-28	12.84	5,90.69		27.46	..	6,30.99
2028-29		5,40.71			..	5,40.71
2029-30		4,36.34				4,36.34
2030-31	..	2,54.07	2,54.07
योग	9,13.56	4,02,75.63	1.03	28,04.09	..	4,39,94.31
					Unmatured amount	
					योग	4,39,94.31

(235)

(ब) अवशेष ऋणों के ब्याज दरों का खाका

(i) राज्य सरकार के आन्तरिक ऋण

(लाख ₹ में)

ब्याज दर (प्रतिशत)	31 मार्च 2010 को अवशेष राशि								भागों में योग
	ब्याज सहित बाजार ऋण	क्षतिपूर्ति एवं अन्य बंध पत्र	केन्द्र सरकार के एनएसएसएफ को निर्गत विशेष प्रतिभूतियां	एलआईसी /जीआई सी	नाबार्ड	एनसीडीसी	अन्य	योग	
(1)	(2)	(3)	(4)	(5)	(6)	(7)	(8)	(9)	(10)
(बिना ब्याज)	0	0	0				16.00	16.00	0.00
4.00 to 4.99	0	0	0				0.00	0.00	0.00
5.00 to 5.99	4,71,69.59	0	0				1,50,97.00	6,22,66.59	4.32
6.00 to 6.99	19,73,39.75	0	0				1,45,00.00	21,18,39.75	14.68
7.00 to 7.99	22,23,02.83		0				0.00	22,23,02.83	15.41
8.00 to 8.99	23,66,55.20	2,86,00.00	0				26,77.97	26,79,33.17	18.57
9.00 to 9.99	1,26,25.00	0	0				0	1,26,25.00	0.87
10.00 to 10.99	45,00.05	0	65,86,15.00				0	66,31,15.05	45.95

11.00 to 11.99	10,30.50	0	0				0	10,30.50	0.07
----------------	----------	---	---	--	--	--	---	----------	------

(236)

12.00 to 12.99	18,68.60	0	0				0	18,68.60	0.13
13.00 to 13.99		0	0				0	0	0
महालेखाकार (ले0 एवं हक0) में अनुउपलब्ध सूचना	0	0	0	सूचना अनुउपलब्ध	सूचना अनुउपलब्ध	सूचना अनुउपलब्ध	सूचना अनुउपलब्ध		
Total	72,34,91.52	2,86,00.00	65,86,15.00	0	0	0	3,22,90.97	1,44,29,97.49	100.00

(ii) केन्द्र सरकार से ऋण एवं अग्रिम

ब्याज दर (प्रतिशत)	31 मार्च 2010 को अवशेष राशि	
	केन्द्र सरकार से ऋण एवं अग्रिम	
0 (बिना ब्याज)	1,23.20	0.03
6.00 to 6.99
7.00 to 7.99	1,83,10.68	41.62
8.00 to 8.99	1.60	0.01

(237)

9.00 to 9.99	2,37,01.48	53.97
10.00 to 10.99	4,03.38	1.07
11.00 to 11.99	3,83.12	0.87
12.00 to 12.99	8,53.36	1.94
13.00 to 13.99	2,11.15	0.48
14.00 to 14.99	6.34	0.01
Total	4,39,94.31	100.00

(*) राज्य सरकार से सूचना अप्राप्त.

(#) ब्याज रहित बाजारी ऋण के ₹ 13.33 लाख समिमलित नही है।

@) ₹ 30,82.11 लाख के अन्तर का कारण निम्नवत् है:

(1) उत्तराखंड सरकार को ₹ 30,68.78 लाख अर्थोपाय अग्रिम के रूप में मिले हैं तथा उनका भुगतान उ0प्र0 सरकार ने किया है।

(2) ₹ 13.33 लाख बिना ब्याज के बाजारी ऋण प्रदर्शित करता है।

16- सरकार द्वारा दिये गये ऋणों एवं अग्रिमों का विस्तृत विवरण

लेखा शीर्ष	वर्ष के दौरान दी गयी अग्रिम धनराशि		योग	वर्ष के दौरान लौटायी गयी धनराशि		अप्राप्य ऋणों एवं अग्रिमों का अपलेखन	राजस्व को 31 मार्च 2011 को शेष	शुद्ध वृद्धि (+)/कमी (-)	प्राप्ति तथा जमा किया गया ब्याज(क)
	1 अप्रैल 2010 को शेष	योग		योग	अपलेखन				
(लाख ₹ में)									
(ब) - ऋण तथा अग्रिम									
(1) - सामान्य सेवाओं के लिए ऋण									
6075 - विविध सामान्य सेवाओं के लिए कर्ज									
800 - अन्य कर्ज									
नगर महापालिका/नगर पालिका का वेतन आयोग की सिफारिशों के क्रियान्वत हेतु ऋण	1,10.19	..	1,10.19	1,10.19	
	13,30.07	..	13,30.07	13,30.07	
उत्तर प्रदेश राज्य कर्मचारी कल्याण निगम लखनऊ	96,34.07	..	96,34.07	96,34.07	
स्वैच्छिक सेवानिवृत्ति योजना के लिए ऋण	14,87.89	..	14,87.89	14,87.89	
योग-800	15,98.08	..	15,98.08	15,98.08	
	1,09,64.14	..	1,09,64.14	1,09,64.14	
योग-6075	15,98.08	..	15,98.08	15,98.08	
	1,09,64.14	..	1,09,64.14	1,09,64.14	
योग-(1) सामान्य सेवाओं के लिए ऋण	15,98.08	..	15,98.08	15,98.08	
	1,09,64.14	..	1,09,64.14	1,09,64.14	
(2) - सामाजिक सेवाओं के लिए ऋण									
(क) - शिक्षा, खेलकूद, कला तथा संस्कृति									
6202 - शिक्षा, खेलकूद, कला तथा संस्कृति के लिए कर्ज									
01 - सामान्य शिक्षा									
201 - प्रारम्भिक शिक्षा									
उत्तर प्रदेश बेसिक शिक्षा परिषद को ऋण	14.75	..	14.75	14.75	
योग- 201	14.75	..	14.75	14.75	
202 - माध्यमिक शिक्षा									
कालेज तथा अन्य शिक्षण संस्थाओं को ऋण	91.11	..	91.11	91.11	
भारत सरकार को राष्ट्रीय छात्रवृत्ति योजना के अन्तर्गत ऋण	8,54.58	..	8,54.58	8,54.58	
योग- 202	9,45.69	..	9,45.69	9,45.69	

16- सरकार द्वारा दिये गये ऋणों एवं अग्रिमों का विस्तृत विवरण

लेखा शीर्ष	वर्ष के दौरान दी गयी अग्रिम धनराशि		योग	वर्ष के दौरान लौटायी गयी धनराशि		अप्राप्य ऋणों एवं अग्रिमों का अपलेखन	राजस्व को 31 मार्च 2011 को शेष	शुद्ध वृद्धि (+)/कमी (-)	प्राप्ति तथा जमा किया गया ब्याज(क)
	1 अप्रैल 2010 को शेष								
(लाख ₹ में)									
(2) - सामाजिक सेवाओं के लिए ऋण									
(क) - शिक्षा, खेलकूद, कला तथा संस्कृति									
6202 - शिक्षा, खेलकूद, कला तथा संस्कृति के लिए कर्ज									
01 - सामान्य शिक्षा									
203 - विश्वविद्यालय और उच्च शिक्षा									
विश्वविद्यालय और अन्य उच्चतर शिक्षा	1,62.01	..	1,62.01	1,62.01
भारत सरकार को राष्ट्रीय छात्रवृत्ति योजना के अन्तर्गत ऋण	9.45	..	9.45	9.45
योग- 203	1,71.46	..	1,71.46	1,71.46
योग- 01	11,31.90	..	11,31.90	11,31.90
02 - तकनीकी शिक्षा									
105 - इंजीनियरी तकनीकी कालेज और संस्थाये									
मोती लाल नेहरू रीजनल इंजीनियरिंग कालेज, इलाहाबाद को अतिरिक्त बरामदा के निर्माण हेतु ऋण	52.04	..	52.04	52.04
योग- 105	52.04	..	52.04	52.04
800 - अन्य कर्ज									
छात्रोंकी तकनीकी शिक्षा के लिए ऋण	76.15	..	76.15	76.15
योग- 800	76.15	..	76.15	76.15
योग- 02	1,28.19	..	1,28.19	1,28.19
योग- 6202	12,60.09	..	12,60.09	12,60.09
योग-(क) शिक्षा, खेलकूद, कला तथा संस्कृति	12,60.09	..	12,60.09	12,60.09

16- सरकार द्वारा दिये गये ऋणों एवं अग्रिमों का विस्तृत विवरण

लेखा शीर्ष	1 अप्रैल 2010 को शेष	वर्ष के दौरान दी	योग	वर्ष के दौरान	अप्राप्य ऋणों एवं अग्रिमों का अपलेखन	राजस्व को 31 मार्च 2011 को शेष	शुद्ध वृद्धि (+)/कमी (-)	प्राप्ति तथा जमा किया गया ब्याज(क)
		गयी अग्रिम धनराशि		लौटायी गयी धनराशि				
(लाख ₹ में)								
(2) - सामाजिक सेवाओं के लिए ऋण								
(ग) - जल पूर्ति, सफाई, आवास और शहरी विकास								
6215 - जल पूर्ति तथा सफाई के लिए कर्ज								
01 - जल पूर्ति								
101 - शहरी जल पूर्ति कार्यक्रम								
जल सम्पूर्ति योजनायें नगर महापालिका और नगर पालिका	15.40	..	15.40	15.40
योग-101	15.40	..	15.40	15.40
190 - सार्वजनिक क्षेत्र के उपक्रमों और अन्य उपक्रमों को ऋण								
उत्तर प्रदेश जल निगम को ऋण	4,99.01	..	4,99.01	4,99.01
ग्रामीण जल सम्पूर्ति	12,54.28	..	12,54.28	12,54.28
शहरी जल पूर्ति	47,78.54	..	47,78.54	47,78.54
जल संस्थाओं को ऋण	7,61.21	..	7,61.21	7,61.21
योग- 190	72,93.04	..	72,93.04	72,93.04
191 - स्थानीय निकायों, नगर महापालिकाओं आदि को ऋण								
जिला परिषद, अधिसूचित क्षेत्र समितियाँ और नगर समितियाँ	45.45	..	45.45	45.45
योग- 191	45.45	..	45.45	45.45
योग- 01	73,53.89	..	73,53.89	73,53.89
02 - मल निकासी और स्वच्छता								
190 - सार्वजनिक क्षेत्र के तथा अन्य उपक्रमों को कर्ज								
उत्तर प्रदेश जल निगम को ऋण	25,64.65	..	25,64.65	25,64.65
कुम्भ मेला हरिद्वार की संस्थाओं को ऋण विकास	16,83.83	..	16,83.83	16,83.83
वाह्य विकास के लिए स्थानीय निकायों को ऋण	93,73.21	..	93,73.21	93,73.21
योग- 190	1,36,21.69	..	1,36,21.69	1,36,21.69
191 - स्थानीय निकायों, नगरपालिकाओं आदि को ऋण								
स्थानीय निकायों को ऋण	12,00.14	..	12,00.14	12,00.14
योग- 191	12,00.14	..	12,00.14	12,00.14

16- सरकार द्वारा दिये गये ऋणों एवं अग्रिमों का विस्तृत विवरण

लेखा शीर्ष	वर्ष के दौरान दी गयी अग्रिम धनराशि		योग	वर्ष के दौरान लौटायी गयी धनराशि		अप्राप्य ऋणों एवं अग्रिमों का अपलेखन	राजस्व को 31 मार्च 2011 को शेष	शुद्ध वृद्धि (+)/कमी (-)	प्राप्ति तथा जमा किया गया ब्याज(क)
	1 अप्रैल 2010 को शेष	धनराशि		धनराशि	धनराशि				
	(लाख ₹ में)								
(2) - सामाजिक सेवाओं के लिए ऋण- क्रमशः									
(ग) - जल सम्पूर्ति, स्वच्छता, आवास और शहरी विकास-क्रमशः									
6215 - जल पूर्ति तथा सफाई के लिए कर्ज-क्रमशः									
02 - मल निकासी और स्वच्छता									
800 - अन्य ऋण									
कुम्भ मेला इलाहाबाद के ऋण	3,20.69	..	3,20.69	3,20.69	
	6,00.00		6,00.00			6,00.00			
जल आपूर्ति एवं जल निकासी	3,86.52	..	3,86.52	3,86.52	
पेय जल तथा संबंधित योजना के लिए ऋण (जिला योजना)	14,15.18	..	14,15.18	14,15.18	
	21,22.39	..	21,22.39	21,22.39	
योग- 800	6,00.00	..	6,00.00	6,00.00	
	21,22.39	..	21,22.39	21,22.39	
योग- 02	1,54,21.83	..	1,54,21.83	1,54,21.83	
	21,22.39	..	21,22.39	21,22.39	
योग- 6215	2,27,75.72	..	2,27,75.72	2,27,75.72	
6216 - आवास के लिए कर्ज									
02 - शहरी आवास									
190 - सार्वजनिक क्षेत्र के तथा अन्य उपक्रमों को कर्ज									
विकास प्राधिकरणों को आधारिक पूंजी के लिए ऋण	9,49.35	..	9,49.35	9,49.35	
योग- 190	9,49.35	..	9,49.35	9,49.35	
201 - आवास परिषद को कर्ज									
उत्तर प्रदेश आवास एवं विकास परिषद को ऋण (एल0 ए0 डी0)	17,61.94		17,61.94			17,61.94			
उत्तर प्रदेश आवास एवं विकास परिषद को ऋण (अल्प आय वर्ग आवास योजना)	4,19.13		4,19.13	..		4,19.13			
उत्तर प्रदेश आवास एवं विकास परिषद को ऋण	9,04.92		9,04.92	..		9,04.92			
राज्य कर्मचारियों को सेवानिवृत्ति तक आवास उपलब्ध कराने हेतु आवास एवं विकास परिषद को ऋण	4,20.72		4,20.72	..		4,20.72			
कर्मचारियों के लिए सेवानिवृत्ति तक बर्वाटर हेतु उत्तर प्रदेश आवास एवं विकास परिषद को ऋण	4,50.00		4,50.00	..		4,50.00			
योग-201	39,56.71		39,56.71	..		39,56.71			

16- सरकार द्वारा दिये गये ऋणों एवं अग्रिमों का विस्तृत विवरण

लेखा शीर्ष	वर्ष के दौरान दी		वर्ष के दौरान		अप्राप्य ऋणों एवं अग्रिमों का अपलेखन	राजस्व को 31 मार्च 2011 को शेष	शुद्ध वृद्धि (+)/कमी (-)	प्राप्ति तथा जमा किया गया ब्याज(क)
	1 अप्रैल 2010 को शेष	गयी अग्रिम धनराशि	योग	लौटायी गयी धनराशि				
					(लाख ₹ में)			
(2) - सामाजिक सेवाओं के लिए ऋण- क्रमशः								
(ग) - जल सम्पूर्ति, स्वच्छता, आवास और शहरी विकास								
6216 - आवास के लिए कर्ज								
02 - शहरी आवास समाप्त								
800 - अन्य ऋण								
निजी उद्योगपत्तियों को ऋण	(-) 3.14	..	(-) 3.14	(-) 3.14
समाज के कमजोर वर्गों के लिए गृह निर्माण ऋण (ई0 डब्ल्यू0 एस0) समाज के आर्थिक रूप से कमजोर वर्गों को स्थान	28,08.40	..	28,08.40	28,08.40
तथा सेवा हेतु भवनों के लिए निर्माण तथा भवन स्थलों के विकास हेतु ऋण (ई0 डब्ल्यू0 एस0)	7,03.66	..	7,03.66	7,03.66
गन्दी बस्तियों की सफाई एवं सुधार के लिए ऋण	1,67.63	..	1,67.63	1,67.63
स्थानीय निकायों को ऋण (एल0 ए0 डी0)	72,37.20	..	72,37.20	72,37.20
स्थानीय निकायों को ऋण (निम्न आय वर्ग आवास योजना)	17,79.16	..	17,79.16	17,79.16
स्थानीय निकायों को ऋण (मध्यम आय वर्ग आवास योजना)	2,77.03	..	2,77.03	2,77.03
विकास प्राधिकरणों को आधुनिक पूंजी के लिए ऋण	12,32.22	..	12,32.22	12,32.22
हिन्दुस्तान एयरोनाटिक्स लिमिटेड के कर्मचारियों के क्वार्टर बनाने के लिए ऋण	21.50	..	21.50	21.50
विकास प्राधिकरणों को आधुनिक पूंजी के लिए ऋण हिन्दुस्तान एयरोनाटिक्स लिमिटेड के कर्मचारियों के क्वार्टर बनाने के लिए ऋण	5.10	..	5.10	5.10
योग- 800	1,42,28.76	..	1,42,28.76	1,42,28.76
योग- 02	1,91,34.82	..	1,91,34.82	1,91,34.82

16- सरकार द्वारा दिये गये ऋणों एवं अग्रिमों का विस्तृत विवरण

लेखा शीर्ष	वर्ष के दौरान दी गयी अग्रिम धनराशि		वर्ष के दौरान लौटायी गयी धनराशि		अप्राप्य ऋणों एवं अग्रिमों का अपलेखन	राजस्व को 31 मार्च 2011 को शेष	शुद्ध वृद्धि (+)/कमी (-)	प्राप्ति तथा जमा किया गया ब्याज(क)
	1 अप्रैल 2010 को शेष	योग	योग					
(लाख ₹ में)								
(2) - सामाजिक सेवाओं के लिए ऋण-क्रमशः								
(ग) - जल सम्पूर्ति, स्वच्छता, आवास और शहरी विकास क्रमशः								
6216 - आवास के लिए कर्ज-समाप्त								
03 - ग्रामीण आवास								
201 - आवास परिषद को ऋण								
ग्रामीण आवास परिषद को ऋण	77.50	..	77.50	77.50
योग- 201	77.50	..	77.50	77.50
800 - अन्य ऋण								
गैर खेतिहरों को घर बनाने के लिए ऋण								
	0.44	..	0.44	0.44
योग- 800	0.44	..	0.44	0.44
योग- 03	77.94	..	77.94	77.94
80 - सामान्य								
195 - आवास सहकारी समितियों को ऋण								
आवास सहकारी समितियां	25.53	..	25.53	25.53
योग- 195	25.53	..	25.53	25.53
800 - अन्य ऋण								
युद्ध विधवाओं और अपंग व्यक्तियों के लिए ऋण	5.99	..	5.99	5.99
गाजियाबाद विकास प्राधिकरण को अल्प अवधि ऋण	10,00.00	..	10,00.00	10,00.00
हाउसिंग बोर्ड द्वारा स्वर्ण जयन्ती स्मृति बिहार को ऋण	48.46	..	48.46	48.46
अल्प आय वर्ग आवास योजना के अन्तर्गत सरकारी कर्मचारियों को ऋण	1.95	..	1.95	1.95
योग- 800	10,56.40	..	10,56.40	10,56.40
योग- 80	10,81.93	..	10,81.93	10,81.93
योग- 6216	2,02,94.69	..	2,02,94.69	2,02,94.69

16- सरकार द्वारा दिये गये ऋणों एवं अग्रिमों का विस्तृत विवरण

लेखा शीर्ष	वर्ष के दौरान दी गयी अग्रिम धनराशि		वर्ष के दौरान लौटायी गयी धनराशि		अप्राप्य ऋणों एवं अग्रिमों का अपलेखन	राजस्व को 31 मार्च 2011 को शेष	शुद्ध वृद्धि (+)/कमी (-)	प्राप्ति तथा जमा किया गया ब्याज(क)
	1 अप्रैल 2010 को शेष	योग	योग					
(लाख ₹ में)								
(2) - सामाजिक सेवाओं के लिए ऋण-क्रमशः								
(ग) - जल सम्पूर्ति, स्वच्छता, आवास और शहरी विकास क्रमशः								
6217 - शहरी विकास के लिए कर्ज								
02 - राष्ट्रीय राजधानी क्षेत्र								
191 - स्थानीय निकायो, निगमो आदि को ऋण								
प्रमुख नगरो और राष्ट्रीय महत्व के नगरो के विकास के लिए ऋण	84,34.33	..	84,34.33	84,34.33
स्पेशल कम्पोनेन्ट प्लान-एस0सी0पी0 महानगरो का विकास	25,71.14	..	25,71.14	25,71.14
योग- 191	1,10,05.47	..	1,10,05.47	1,10,05.47
800 - अन्य कर्ज								
प्रमुख नगरो और राष्ट्रीय महत्व के नगरो के विकास के लिए ऋण	1,31,22.50	..	1,31,22.50	1,31,22.50
महानगरो में अनुसूचित जातियो का विकास	10,73.74	..	10,73.74	10,73.74
योग- 800	1,41,96.24	..	1,41,96.24	1,41,96.24
योग- 02	2,52,01.71	..	2,52,01.71	2,52,01.71
03 - छोटे तथा मध्यम दर्जे के शहरो का समेकित विकास								
800 - अन्य कर्ज								
छोटे तथा मध्यम नगरो के एकीकृत विकास के लिए ऋण केन्द्र द्वारा पुरोनिधारित योजना	5,24.85	..	5,24.85	5,24.85
	26,41.35	..	26,41.35	26,41.35
राज्य नगर विकास प्राधिकरण की स्थापना	10,64.28	..	10,64.28	10,64.28
अवस्थापना विकास फंड की स्थापना हेतु ऋण	0.99	..	0.99	0.99
पुनर्स्थापना विकास फंड की स्थापना हेतु ऋण	4,96.79	..	4,96.79	4,96.79
अनुसूचित जातियो के लिए स्पेशल कम्पोनेन्ट प्लान	5,37.66	..	5,37.66	5,37.66
योग- 800	20,86.91	..	20,86.91	20,86.91
	31,79.01	..	31,79.01	31,79.01
योग- 03	20,86.91	..	20,86.91	20,86.91
	31,79.01	..	31,79.01	31,79.01

16- सरकार द्वारा दिये गये ऋणों एवं अग्रिमों का विस्तृत विवरण

लेखा शीर्ष	वर्ष के दौरान दी		योग	वर्ष के दौरान		राजस्व को 31 मार्च	शुद्ध वृद्धि	प्राप्ति तथा
	1 अप्रैल 2010 को शेष	गयी अग्रिम धनराशि		लौटायी गयी धनराशि	अप्राप्य ऋणों एवं अग्रिमों का अपलेखन			
	(लाख ₹ में)							
(2) - सामाजिक सेवाओं के लिए ऋण-क्रमशः								
(ग) - जल सम्पूर्ति, स्वच्छता, आवास और शहरी विकास - समाप्त								
6217 - शहरी विकास के लिए कर्ज-समाप्त								
60 - अन्य शहरी विकास योजनायें- समाप्त								
191 - स्थानीय निकायों एवं निगमों आदि को कर्ज नगरों परिषदों को ऋण- अनुसूचित								
अनुसूचित जाति के लोगों के लिए स्पेशल कम्पोनेन्ट प्लान	6.00	..	6.00	6.00
नगर परिषद को ऋण	24,63.50	..	24,63.50	24,63.50
स्पेशल कम्पोनेन्ट प्लान	48.34	..	48.34	48.34
विकास प्राधिकरणों को ऋण	64,54.50	..	64,54.50	64,54.50
कानपुर विकास प्राधिकरण (विश्व बैंक द्वारा पुरोनिधारित)	30,52.24	..	30,52.24	30,52.24
उत्तर प्रदेश के नगर विकास जल सम्पूर्ति योजनायें (विश्व बैंक द्वारा पुरोनिधारित)	1,47,26.19	..	1,47,26.19	1,47,26.19
विकास प्राधिकरणों को कर्ज कानपुर विकास प्राधिकरण को ऋण (विश्व बैंक द्वारा पुरोनिधारित)	5,79.54	..	5,79.54	5,79.54
अनुसूचित जातियों के लिए विशेष कम्पोनेन्ट प्लान उत्तर प्रदेश की नगर विकास और जल सम्पूर्ति योजनायें (विश्व बैंक द्वारा पुरोनिधारित)	66,31.37	..	66,31.37	66,31.37
कानपुर विकास प्राधिकरण को एल0 ए0 डी0 योजना के लिए बिना ब्याज के ऋण	0.13	..	0.13	0.13
एल0 ए0 डी0 योजना के अन्तर्गत शहरी विकास के लिए कर्ज कस्बा विकास के अन्तर्गत कर्ज	0.44	..	0.44	0.44
13.63	..	13.63	13.63	
नगर विकास योजना के अन्तर्गत कर्ज आगरा नगर के सौन्दर्यीकरण के लिये विकास प्राधिकरण, आगरा को कर्ज	11.87	..	11.87	11.87
योग- 191	3,39,87.75	..	3,39,87.75	3,39,87.75
800 - अन्य कर्ज								
अन्य प्रकीर्ण कर्ज	12,25.17	..	12,25.17	12,25.17
योग- 800	12,25.17	..	12,25.17	12,25.17
योग- 60	3,52,12.92	..	3,52,12.92	3,52,12.92
योग- 6217	20,86.91	..	20,86.91	20,86.91
	6,35,93.64	..	6,35,93.64	6,35,93.64
योग- (ग) जल सम्पूर्ति, स्वच्छता आवास तथा शहरी विकास	42,09.30	..	42,09.30	42,09.30
	10,66,64.04	..	10,66,64.04	10,66,64.04

16- सरकार द्वारा दिये गये ऋणों एवं अग्रिमों का विस्तृत विवरण

लेखा शीर्ष	वर्ष के दौरान दी		वर्ष के दौरान		अप्राप्य ऋणों एवं अग्रिमों का अपलेखन	राजस्व को 31 मार्च 2011 को शेष	शुद्ध वृद्धि (+)/कमी (-)	प्राप्ति तथा जमा किया गया ब्याज(क)
	1 अप्रैल 2010 को शेष	गयी अग्रिम धनराशि	योग	लौटायी गयी धनराशि				
(लाख ₹ में)								
(2) - सामाजिक सेवाओं के लिए ऋण-क्रमशः								
(घ) - सूचना और प्रसारण								
6220 - सूचना और प्रचार के लिए कर्ज								
60 - अन्य								
190 - सार्वजनिक क्षेत्र के उपक्रमों और अन्य उपक्रमों को ऋण								
एसोसियेटेड जर्नल लिमिटेड लखनऊ को ऋण	4.31	..	4.31	4.31
यूनाईटेड न्यूज ऑफ इण्डिया नई दिल्ली को ऋण	22.40	..	22.40	22.40
उत्तर प्रदेश चलचित्र निगम को ऋण	(-19.17)	..	(-19.17)	(-19.17)
हिन्दुस्तान समाचार बहुभाषी संवाद समिति, नई दिल्ली को ऋण	28.07	..	28.07	28.07
योग- 190	35.61	..	35.61	35.61
योग- 60	35.61	..	35.61	35.61
योग- 6220	35.61	..	35.61	35.61
योग- (घ) सूचना और प्रसारण	35.61	..	35.61	35.61
(ङ) - अनुसूचित जाति, अनुसूचित जन-जाति और अन्य पिछड़े वर्गों का कल्याण								
6225 - अनुसूचित जातियों, अनुसूचित जन-जातियों और अन्य पिछड़े वर्गों के कल्याण के लिए कर्ज								
01 - अनुसूचित जातियों का कल्याण								
800 - अन्य कर्ज								
स्थानीय निकायों को कर्ज मध्यम आय वर्ग आवास कर्ज	10,26.16	..	10,26.16	10,26.16
हथकरघा बुनकर समितियों को अंशपूजी	37.62	..	37.62	37.62
उत्तर प्रदेश अल्पसंख्यक वित्त एवं विकास निगम को कर्ज	1,90.00	..	1,90.00	1,90.00
अन्य प्रकीर्ण	2,81.13	..	2,81.13	2,81.13
योग- 800	15,34.91	..	15,34.91	15,34.91
योग- 01	15,34.91	..	15,34.91	15,34.91
02 - अनुसूचित जन जातियों का कल्याण								
190 - सार्वजनिक क्षेत्र के उपक्रमों को ऋण	1,00.00	..	1,00.00	1,00.00
योग- 190	1,00.00	..	1,00.00	1,00.00
योग- 02	1,00.00	..	1,00.00	1,00.00
03 - पिछड़े वर्गों का कल्याण								
190 - सार्वजनिक क्षेत्र के उपक्रमों को ऋण								
उत्तर प्रदेश अल्पसंख्यक वित्त एवं विकास निगम को ऋण	3,24.88	..	3,24.88	3,24.88
योग- 190	3,24.88	..	3,24.88	3,24.88
योग- 03	3,24.88	..	3,24.88	3,24.88

16- सरकार द्वारा दिये गये ऋणों एवं अग्रिमों का विस्तृत विवरण

लेखा शीर्ष	वर्ष के दौरान दी गयी अग्रिम धनराशि	योग	वर्ष के दौरान लौटायी गयी धनराशि	अप्राप्य ऋणों एवं अग्रिमों का अपलेखन	राजस्व को 31 मार्च 2011 को शेष	शुद्ध वृद्धि (+)/कमी (-)	प्राप्ति तथा जमा किया गया ब्याज(क)
(लाख ₹ में)							
(2) - सामाजिक सेवाओं के लिए ऋण-क्रमशः							
(इ) - अनुसूचित जाति, जनजाति और अन्य पिछड़े वर्गों का कल्याण -समाप्त-							
6225 - अनुसूचित जातियों, अनुसूचित जनजातियों और अन्य पिछड़े वर्गों कल्याण के लिए ऋण-समाप्त							
80 - सामान्य							
800 - अन्य							
उत्तर प्रदेश अल्पसंख्यक वित्त एवं विकास निगम को ऋण	2,24.23	2,24.23	..		2,24.23		
योग-800	2,24.23	2,24.23	..		2,24.23		
योग-80	2,24.23	2,24.23	..		2,24.23		
योग- 6225	21,84.02	21,84.02	..		21,84.02		
योग-(इ) अनुसूचित जाति, अनुसूचित जन-जाति और अन्य पिछड़े वर्गों का कल्याण	21,84.02	21,84.02	..		21,84.02		
(छ) - समाज कल्याण और पेशाहार							
6235 - सामाजिक सुरक्षा और कल्याण के लिए कर्ज							
01 - पुर्नवास							
103 - भूतपूर्व पूर्वी पाकिस्तान के विस्थापित व्यक्ति							
विस्थापितों को कर्ज	13.89	13.89	..		13.89		
भूतपूर्व पूर्वी पाकिस्तान के विस्थापितों को ऋण	29.52	29.52	..		29.52		
भूतपूर्व पूर्वी पाकिस्तान से आये हुए शरणार्थियों के लिए क्वार्टर बनाने हेतु ऋण	29.63	29.63	..		29.63		
योग- 103	73.04	73.04	..		73.04		

16- सरकार द्वारा दिये गये ऋणों एवं अग्रिमों का विस्तृत विवरण

लेखा शीर्ष	वर्ष के दौरान दी गयी अग्रिम धनराशि		योग	वर्ष के दौरान लौटायी गयी धनराशि		अप्राप्य ऋणों एवं अग्रिमों का अपलेखन	राजस्व को 31 मार्च 2011 को शेष	शुद्ध वृद्धि (+)/कमी (-)	प्राप्ति तथा जमा किया गया ब्याज(क)
	1 अप्रैल 2010 को शेष								
(लाख ₹ में)									
(2) - सामाजिक सेवाओं के लिए ऋण-क्रमशः									
(छ) - समाज कल्याण और पोषाहार									
6235 - सामाजिक सुरक्षा और कल्याण के लिए कर्ज									
01 - पुर्नवास									
140 - अन्य देशों से प्रत्यावासित व्यक्तियों का पुर्नवास									
बर्मा से स्वदेश प्रत्यवर्तित भारतीयों को कर्ज	36.91	..	36.91	36.91	
योग- 140	36.91	..	36.91	36.91	
योग- 01	1,09.95	..	1,09.95	1,09.95	
02 - समाज कल्याण									
800 - अन्य कर्ज	0.36	..	0.36	0.36	
योग- 800	0.36	..	0.36	0.36	
योग- 02	0.36	..	0.36	0.36	
60 - अन्य सामाज सुरक्षा और कल्याण कार्यक्रम									
800 - अन्य कर्ज									
स्वर्ण नियन्त्रण नियमों के अन्तर्गत और उच्च उत्पादन प्रयोजनों के लिए स्वर्णकारों को ऋण	91.44	..	91.44	91.44	
योग- 800	91.44	..	91.44	91.44	
योग- 60	91.44	..	91.44	91.44	
योग- 6235	2,01.75	..	2,01.75	2,01.75	
योग- (छ) समाज कल्याण और पोषाहार	2,01.75	..	2,01.75	2,01.75	

16- सरकार द्वारा दिये गये ऋणों एवं अग्रिमों का विस्तृत विवरण

लेखा शीर्ष	वर्ष के दौरान दी गयी अग्रिम धनराशि		वर्ष के दौरान लौटायी गयी धनराशि		अप्राप्य ऋणों एवं अग्रिमों का अपलेखन	राजस्व को 31 मार्च 2011 को शेष	शुद्ध वृद्धि (+)/कमी (-)	प्राप्ति तथा जमा किया गया ब्याज(क)
	1 अप्रैल 2010 को शेष	योग	योग					
(लाख ₹ में)								
(2) - समाज सेवाओं के लिए ऋण-समाप्त								
(ज) - अन्य								
6245 - प्राकृतिक विपत्ति के कारण राहत के लिए कर्ज								
01 - सूखा								
800 - अन्य कर्ज	4.84	..	4.84	4.84
योग-800	4.84	..	4.84	4.84
योग-01	4.84	..	4.84	4.84
योग-6245	4.84	..	4.84	4.84
6250 - अन्य सामाजिक सेवाओं के लिए कर्ज								
195 - श्रम समितियों को ऋण								
श्रम समितियां	5.35	..	5.35	5.35
योग-195	5.35	..	5.35	5.35
800 - अन्य कर्ज								
उद्योग के स्थापना हेतु शिक्षित बेरोजगारों को मर्जिन मनी ऋण	1,19.58	..	1,19.58	1,19.58
बेरोजगार व्यक्तियों को सहायता देने की योजना के अन्तर्गत उत्तर प्रदेश वित्तीय निगम और अन्य संस्थाओं को ऋण	1,32.20	..	1,32.20	1,32.20
तकनीकी कर्मचारियों को काम पर लगाने के लिए उत्तर प्रदेश राज्य प्रदेश कृषि औद्योगिक निगम लिमिटेड को ऋण	52.23	..	52.23	52.23
अन्य विविध ऋण	1,00.01	..	1,00.01	1,00.01
योग-800	4,04.02	..	4,04.02	4,04.02
योग-6250	4,09.37	..	4,09.37	4,09.37
योग-(ज) अन्य	4,14.21	..	4,14.21	4,14.21
योग-(2) सामाजिक सेवाओं के लिए ऋण	42,09.30	..	42,09.30	42,09.30
	11,07,59.72		11,07,59.72			11,07,59.72		

16- सरकार द्वारा दिये गये ऋणों एवं अग्रिमों का विस्तृत विवरण

लेखा शीर्ष	वर्ष के दौरान दी गयी अग्रिम धनराशि		योग	वर्ष के दौरान लौटायी गयी धनराशि		अप्राप्य ऋणों एवं अग्रिमों का अपलेखन	राजस्व को 31 मार्च 2011 को शेष	शुद्ध वृद्धि (+)/कमी (-)	प्राप्ति तथा जमा किया गया ब्याज(क)
	1 अप्रैल 2010 को शेष	योग		योग	योग				
(लाख ₹ में)									
(3) - आर्थिक सेवाओं के लिये ऋण									
(क) - कृषि एवं सम्बद्ध क्रियाकलाप									
6401 - फसल कृषि कर्म के लिए कर्ज									
105 - कृषको खाद तथा उर्वरक तत्कायी ऋण									
		(-) 0.01	..	(-) 0.01	(-)0.01
		(-) 4,62.38	..	(-) 4,62.38	(-)4,62.38
योग-105		(-) 0.01	..	(-) 0.01	(-)0.01
		(-) 4,62.38	..	(-) 4,62.38	(-) 4,62.38
107 - पौध संरक्षण									
पौध संरक्षण के साज-सामान		37.69	..	37.69	37.69
योग- 107		37.69	..	37.69	37.69
108 - खाद्यान्न फसल									
सामान्य ताकावी ऋण(जी0 पी0)		(-) 0.39	..	(-) 0.39	(-) 0.39
		7.84	..	7.84	7.84
गाय और बैलो को क्रय करने के लिए ऋण		5.41	..	5.41	5.41
दूध व्यापार के लिए ऋण		1.51	..	1.51	1.51
गन्ना आयुक्त के अन्तर्गत ऋण		0.50	..	0.50	0.50
योग- 108		(-) 0.39	..	(-) 0.39	(-) 0.39
		15.26	..	15.26	15.26
109 - वाणिज्यिक फसल									
एन0सी0डी0सी0 योजना उर्वरक गोदाम निर्माण हेतु ऋण		8.28	..	8.28	8.28
		7,72.95	..	7,72.95	7,72.95
बीज एवं तराई विकास लि0 को कृषि निवेश हेतु ऋण		8,00.00	..	8,00.00	8,00.00
उत्तरांचल राज्य की सहकारी एवं निगम क्षेत्र की चीनी मिलों को गन्ना मूल्य भुगतान हेतु ऋण		2,38,95.37	..	2,38,95.37	2,38,95.37
डोईवाला चीनी मिल की देनदारियों के एक मुश्तसमाधान हेतु ऋण		7,84.01	..	7,84.01	7,84.01

16- सरकार द्वारा दिये गये ऋणों एवं अग्रिमों का विस्तृत विवरण

लेखा शीर्ष	वर्ष के दौरान दी गयी अग्रिम धनराशि		योग	वर्ष के दौरान लौटायी गयी धनराशि		अप्राप्य ऋणों एवं अग्रिमों का अपलेखन	राजस्व को 31 मार्च 2011 को शेष	शुद्ध वृद्धि (+)/कमी (-)	प्राप्ति तथा जमा किया गया ब्याज(क)
	1 अप्रैल 2010 को शेष								
(लाख ₹ में)									
(3) - आर्थिक सेवाओं के लिए ऋण-क्रमशः									
(क) - कृषि एवं सम्बद्ध क्रियाकलाप									
6401 - कृषि कार्य के लिए ऋण									
109 - वाणिज्यिक फसल बीज एवं तराई विकास निगम लि0 को ऋण	5,00.00	..	5,00.00	5,00.00
	2,67,52.33	..	2,67,52.33	2,67,52.33
योग- 109	8.28	..	8.28	8.28
110 - छोटे तथा मार्जिनल कृषको और कृषि श्रमिकों के लिए योजना	6.25	..	6.25	6.25
योग-110	6.25	..	6.25	6.25
113 - कृषि इंजीनियरिंग	20.99	..	20.99	20.99
योग- 113	20.99	..	20.99	20.99
119 - बागवानी और वनस्पति फसल बागवानी के विकास के लिए कर्ज	28.53	..	28.53	28.53
योग- 119	28.53	..	28.53	28.53
190 - सार्वजनिक क्षेत्र के तथा अन्य उपक्रमों को कर्ज उत्तर प्रदेश बीज एवं तराई विकास निगम को ऋण	(-) 8,97.89	..	(-) 8,97.89	..	1,50.00	..	(-) 1,50.00	(-) 1,50.00	N/a
उत्तर प्रदेश राज्य कृषि उद्योग निगम को आधुनिक कृषि औजारों के प्रदर्शन हेतु ऋण	4,86.67	..	4,86.67	4,86.67
उत्तर प्रदेश राज्य कृषि उद्योग को ऋण	7.71	..	7.71	7.71
पन्त नगर विश्वविद्यालय को ऋण	36.35	..	36.35	36.35
विपणन एवं संवर्धन निगम लिमिटेड को ऋण	6,53.00	..	6,53.00	6,53.00
योग-190	1,50.00	(-) 1,50.00	(-) 1,50.00	..
	2,85.84	..	2,85.84	2,85.84

16- सरकार द्वारा दिये गये ऋणों एवं अग्रिमों का विस्तृत विवरण

लेखा शीर्ष	वर्ष के दौरान दी गयी अग्रिम धनराशि			वर्ष के दौरान लौटायी गयी धनराशि			राजस्व को 31 मार्च 2011 को शेष	शुद्ध वृद्धि (+)/कमी (-)	प्राप्ति तथा जमा किया गया ब्याज(क)
	1 अप्रैल 2010 को शेष	योग	योग	योग	अप्राप्य ऋणों एवं अग्रिमों का अपलेखन	राजस्व को 31 मार्च 2011 को शेष			
(लाख ₹ में)									
(3) - आर्थिक सेवाओं के लिए ऋण-क्रमशः									
(क) - कृषि एवं सम्बद्ध क्रियाकलाप- क्रमशः									
6401 - कृषि कार्य के लिए ऋण- समाप्त									
195 - कृषि सहकारिताओं को कर्ज									
उर्वरक एवं बीज क्रय एवं विक्रय के लिए सहकारी समितियों और संघ को कर्ज	1,56,31.03	..	1,56,31.03	1,56,31.03	
लघु सिंचाई कृषि यन्त्रों के क्रय एवं विक्रय हेतु सहकारी समितियों को कर्ज	1,79,00.32	..	1,79,00.32	1,79,00.32	
सहकारी समितियों को आलू की खरीद के लिए अल्पावधि कर्ज	35,44.44	..	35,44.44	35,44.44	
योग- 195	3,70,75.79	..	3,70,75.79	3,70,75.79	
800 - अन्य कर्ज									
अधिक उपज देने वाली फसलों के कार्य क्रम	0.24	..	0.24	0.24	
	(-)0.23	..	(-)0.23	(-)0.23	
क्रेन्दीय योजनायें	1.21	..	1.21	1.21	
	(-) 0.23	..	(-) 0.23	(-) 0.23	
योग- 800	1.45	..	1.45	1.45	
	2,67,51.70	..	2,67,51.70	1,50.00	..	2,66,01.70	(-)1,50.00	(-) 0.56	
योग- 6401	3,70,17.70	..	3,70,17.70	3,70,17.70	
6402 - मृदा और जल संरक्षण के लिये कर्ज									
102 - मृदा-संरक्षण									
कृषि भूमि में मृदा-संरक्षण	4,09.41	..	4,09.41	4,09.41	
	(-)0.52	..	(-)0.52	(-)0.52	
अन्य प्रकीर्ण कर्ज	0.01	..	0.01	0.01	
योग- 102	(-)0.52	..	(-)0.52	(-)0.52	
	4,09.42	..	4,09.42	4,09.42	
	(-)0.52	..	(-)0.52	(-)0.52	
योग-6402	4,09.42	..	4,09.42	4,09.42	

16- सरकार द्वारा दिये गये ऋणों एवं अग्रिमों का विस्तृत विवरण

लेखा शीर्ष	वर्ष के दौरान दी गयी अग्रिम धनराशि		वर्ष के दौरान लौटायी गयी धनराशि		अप्राप्य ऋणों एवं अग्रिमों का अपलेखन	राजस्व को 31 मार्च 2011 को शेष	शुद्ध वृद्धि (+)/कमी (-)	प्राप्ति तथा जमा किया गया ब्याज(क)
	1 अप्रैल 2010 को शेष	योग	योग	योग				
(लाख ₹ में)								
(3) - आर्थिक सेवाओं के लिए ऋण-क्रमशः								
(क) - कृषि एवं सम्बद्ध क्रियाकलाप-क्रमशः :								
6403 - पशुपालन के लिए कर्ज								
102 - पशु और मैस विकास								
	पशु विकास	96.97	..	96.97	96.97	..
	योग-102	96.97	..	96.97	96.97	..
	योग-6403	96.97	..	96.97	96.97	..
6404 - डेरी विकास के लिए ऋण								
190 - सार्वजनिक क्षेत्र के तथा अन्य उपक्रमों को कर्ज								
	दीनदयाल दुग्धशाला योजना के अन्तर्गत लघु डेरी योजना	1,14.30	..	1,14.30	1,14.30	..
	योग-190	1,14.30	..	1,14.30	1,14.30	..
	800- अन्य कर्ज	12,10.17	..	12,10.17	12,10.17	..
	योग 800	12,10.17	..	12,10.17	12,10.17	..
	योग-6404	13,24.47	..	13,24.47	13,24.47	..
6405 - मछली पालन के लिए कर्ज								
195 - मछुआरा सहकारी समितियों को कर्ज								
	मछुआरा सहकारी समितियाँ	0.45	..	0.45	0.45	..
	योग-195	0.45	..	0.45	0.45	..
800 - अन्य कर्ज								
	योग- 800	2.12	..	2.12	2.12	..
	योग- 6405	2.12	..	2.12	2.12	..
	योग- 6405	2.57	..	2.57	2.57	..

16- सरकार द्वारा दिये गये ऋणों एवं अग्रिमों का विस्तृत विवरण

लेखा शीर्ष	वर्ष के दौरान दी गयी अग्रिम धनराशि	योग	वर्ष के दौरान लौटायी गयी धनराशि	अप्राप्य ऋणों एवं अग्रिमों का अपलेखन	राजस्व को 31 मार्च 2011 को शेष	शुद्ध वृद्धि (+)/कमी (-)	प्राप्ति तथा जमा किया गया ब्याज(क)
(लाख ₹ में)							
(3)	- आर्थिक सेवाओं के लिये ऋण-क्रमशः						
(क)	- कृषि एवं सम्बद्ध क्रियाकलाप-क्रमशः						
6406	- वानिकी तथा वन्य जीवन के लिए कर्ज						
104	- वानिकी						
	वन प्रशिक्षण संस्थान के प्रशिक्षार्थियों को ऋण	2.02	2.02	..	2.02		
	योग- 104	2.02	2.02	..	2.02		
800	- अन्य ऋण	0.01	0.01	..	0.01		
	योग- 800	0.01	0.01	..	0.01		
	योग- 6406	2.03	2.03	..	2.03		
6407	- बागानों के लिये कर्ज						
60	- अन्य						
800	- अन्य कर्ज	0.15	0.15	..	0.15		
	योग- 800	0.15	0.15	..	0.15		
	योग-6406	0.15	0.15	..	0.15		
6408	- खाद्य भण्डारण और भाण्डागार के लिये कर्ज- समाप्त						
01	- खाद्य						
190	- सार्वजनिक क्षेत्र के और अन्य उपक्रमों को कर्ज उ० प्र० राज्य खाद्य और आवश्यक उपभोक्ता सामग्री निगम को ऋण	3,98.86	3,98.86	..	3,98.86		
	पुष्टिकर तथा सहायता पोषकार	9.76	9.76	..	9.76		
	योग. 800	9.76	9.76	..	9.76		
	योग. 01	4,08.62	4,08.62	..	4,08.62		
02	- भण्डारण और भाण्डागार						
195	- सहकारिताओं को कर्ज						
	क्रय-विक्रय सहकारी समितियों को भण्डारण/भाण्डागार के निर्माण को ऋण	1.44	1.44	..	1.44		
	भण्डारण और विपणन के लिये सहकारी समितियों को ऋण	11,91.19	11,91.19	..	11,91.19		
	उत्तर प्रदेश राज्य भण्डारण निगम को ऋण	50.00	50.00	..	50.00		
	योग .195	12,42.63	12,42.63	..	12,42.63		
800	- अन्य कर्ज						
	शीत, भण्डारण स्थापित करने के लिए ऋण	58.72	58.72	..	58.72		
	योग .800	58.72	58.72	..	58.72		
	योग.02	13,01.35	13,01.35	..	13,01.35		
	योग .6408	17,09.97	17,09.97	..	17,09.97		

16- सरकार द्वारा दिये गये ऋणों एवं अग्रिमों का विस्तृत विवरण

लेखा शीर्ष	वर्ष के दौरान दी गयी अग्रिम धनराशि		योग	वर्ष के दौरान लौटायी गयी धनराशि		अप्राप्य ऋणों एवं अग्रिमों का अपलेखन	राजस्व को 31 मार्च 2011 को शेष	शुद्ध वृद्धि (+)/कमी (-)	प्राप्ति तथा जमा किया गया ब्याज(क)
	1 अप्रैल 2010 को शेष	योग		योग	अपलेखन				
(लाख ₹ में)									
(3) - आर्थिक सेवाओं के लिये ऋण-क्रमशः									
(क) - कृषि एवं सम्बद्ध क्रियाकलाप-क्रमशः									
6425 - सहकारिता के लिये कर्ज									
106 - बहुउद्देशीय ग्रामीण सहकारी समितियों को कर्ज	0.65	0.65	0.65	0.65			
योग.106	0.65	0.65	0.65	0.65			
107 - जमा सहकारी समितियों को कर्ज	0.41	0.41	0.41	0.41			
सहकारी ऋण समितियाँ	21,93.46	21,93.46	21,93.46	21,93.46			
अनुसूचित जातियों के लिए स्पेशल कम्पोनेंट प्लान	2.56	0.24	2.80	2.80	(+) 0.24	(+) 9.38	
कृषि ऋण स्थिरीकरण निधि	20,87.48	20,87.48	20,87.48	20,87.48			
प्राथमिक सहकारिता	16.09	16.09	16.09	16.09			
शहरी सहकारी बैंक	56.30	56.30	56.30	56.30			
सहकारी ऋणों और बैंकिंग योजना के अन्तर्गत सहकारी बैंकों की शाखाओं के नवीनीकरण हेतु ऋण	10,11.33	10,11.33	10,11.33	10,11.33			
योग.107	2.97	0.24	3.21	3.21	(+) 0.24	(+) 9.38	
योग.107	53,64.66	53,64.66	53,64.66	53,64.66			
108 - अन्य सहकारी समितियों को कर्ज									
उपभोक्ता सहकारी समितियाँ	89.62	89.62	89.62	89.62			
सहकारी उपभोक्ता भण्डार	7.27	7.27	7.27	7.27			
उत्तर प्रदेश राज्य सरकारी भूमि विकास बैंक द्वारा विनियोग के लिये खाधान्तों और उर्वरकों के व्यापार के लिये सहकारी समितियाँ	1,02.99	1,02.99	1,02.99	1,02.99			
उ० प्र० सहकारी संघ की सोयाबीन इकाई के लिये ऋण	18.16	18.16	18.16	18.16			
उ० प्र० सहकारी संघ की सोयाबीन इकाई के लिये ऋण	49.21	49.21	49.21	49.21			
उपभोक्ता सामग्रियों के वितरण के लिये सहकारी समितियाँ को मार्जिन मनी ऋण	27.25	27.25	27.25	27.25			
समितियों की स्थापना के लिए ऋण	1,16.79	1,16.79	1,16.79	1,16.79			
एन० सी० डी० सी० द्वारा पुरानिधारित उपभोक्ता सामग्रियोंके वितरण के लिये ऋण	87.59	87.59	87.59	87.59			

16- सरकार द्वारा दिये गये ऋणों एवं अग्रिमों का विस्तृत विवरण

लेखा शीर्ष	वर्ष के दौरान दी गयी अग्रिम धनराशि		योग	वर्ष के दौरान लौटायी गयी धनराशि		अप्राप्य ऋणों एवं अग्रिमों का अपलेखन	राजस्व को 31 मार्च 2011 को शेष	शुद्ध वृद्धि (+)/कमी (-)	प्राप्ति तथा जमा किया गया ब्याज(क)
	1 अप्रैल 2010 को शेष								
	(लाख ₹ में)								
(3) - आर्थिक सेवाओं के लिये ऋण- क्रमशः									
(क) - कृषि एवं सम्बद्ध क्रियाकलाप-क्रमशः									
6425 - सहकारिता के लिए ऋण-समाप्त									
108 - अन्य सहाकारी समितियों को कर्ज उर्वरक व्यवसाय हेतु कृषि सहकारी ऋण समिति को मर्जिन मनी ऋण	1,02.46		1,02.46				1,02.46		
	(-) 1,02.44		(-) 1,02.44	23.94		..	(-) 1,26.38 *	(-) 23.94	(-) 23.37
अन्य सहकारी समितियाँ	0.29		0.29				0.29		
	(-) 1,02.44	..	(-) 1,02.44	23.94		..	(-) 1,26.38	(-) 23.94	(-) 23.37
योग- 108	6,01.63	..	6,01.63				6,01.63		
190 - जनजाति क्षेत्र उप योजना सहकारी क्रय और विक्रय योजना	0.53	..	0.53	0.53	
योग- 190	0.53	..	0.53				0.53		
796 - जनजाति क्षेत्र उप योजना	0.17	0.01	0.18	0.18	(+) 0.01	(+) 5.88
योग-796	0.17	0.01	0.18	0.18	(+) 0.01	(+) 5.88
800 - अन्य ऋण									
अन्य सहकारी समिति	9,51.22	..	9,51.22				9,51.22		
एकीकृत सहकारी विकास योजना के अन्तर्गत ऋण	14,21.90	25.88	14,47.78	7.50		..	14,40.28	(+) 18.38	(+) 1.29
	14,21.90	..	14,21.90	14,21.90
योग- 800	9,51.22		9,51.22				9,51.22		
	13,22.60	26.13	13,48.73	31.44		..	13,17.29	(-) 5.31	(-) 0.40
योग- 6425	69,18.69		69,18.69				69,18.69		
6435 - अन्य कृषि कार्यक्रम के लिये कर्ज									
60 - अन्य									
101 - विपणन सुविधायें बाजार विनियोग की योजना के अन्तर्गत ऋण	56.97	..	56.97	56.97	
800 - अन्य ऋण	3.33	..	3.33	3.33		
योग- 6435	60.30	..	60.30	..			60.30		
योग- (क) कृषि एवं सम्बद्ध क्रिया कलाप	2,80,73.78	26.13	2,80,99.91	1,81.44		..	2,79,18.47	(-) 1,55.31	(-) 0.55
	4,75,42.27		4,75,42.27				4,75,42.27		

16- सरकार द्वारा दिये गये ऋणों एवं अग्रिमों का विस्तृत विवरण

लेखा शीर्ष	वर्ष के दौरान दी गयी अग्रिम धनराशि		वर्ष के दौरान लौटायी गयी धनराशि		अप्राप्य ऋणों एवं अग्रिमों का अपलेखन	राजस्व को 31 मार्च 2011 को शेष	शुद्ध वृद्धि (+)/कमी (-)	प्राप्ति तथा जमा किया गया ब्याज(क)
	1 अप्रैल 2010 को शेष	योग	योग					
(लाख ₹ में)								
(3) - आर्थिक सेवाओं के लिये ऋण- क्रमशः								
(ख) - ग्रामीण विकास								
6505 - ग्राम नियोजन के लिए कर्ज								
200 - अन्य कार्यक्रम								
	8.21	..	8.21	..		8.21		
योग- 200	8.21	..	8.21	..		8.21		
योग- 6505	8.21	..	8.21	..		8.21		
6506 - भूमि सुधार के लिए ऋण								
104 - फालतू भूमि के आबंटियों के लिए कर्ज कृषि उद्देश्य के लिए नय								
104 - आवंटनधारियों को ऋण	40.20	..	40.20	..		40.20		
योग- 104	40.20	..	40.20	..		40.20		
योग-6506	40.20	..	40.20	..		40.20		
6515 - अन्य ग्राम विकास कार्यक्रमों के लिए कर्ज								
101 - पंचायती राज								
उत्पादक परिसम्पतियों के विकास और सृजन के लिये गाँव सभाओं को ऋण	17.71	..	17.71	..		17.71		
योग- 101	17.71	..	17.71	..		17.71		
102 - सामुदायिक विकास								
राष्ट्रीय प्रसार सेवा योजनाओं के अन्तर्गत ऋण	1,11.71	..	1,11.71	..		1,11.71		
योग.102	1,11.71	..	1,11.71	..		1,11.71		
190 - सर्वाजनिक क्षेत्र के उपक्रमों एवं अल्प उपक्रमों को ऋण								
को ऋण दीनदयाल विकास समिति	3.46	..	3.46	..		3.46		
योग.190	3.46	..	3.46	..		3.46		
योग .6515	1,32.87	..	1,32.87	..		1,32.87		
योग- (ख) ग्रामीण विकास	1,81.29		1,81.29			1,81.29		

16- सरकार द्वारा दिये गये ऋणों एवं अग्रिमों का विस्तृत विवरण

लेखा शीर्ष	वर्ष के दौरान दी गयी अग्रिम धनराशि		योग	वर्ष के दौरान लौटायी गयी धनराशि		अप्राप्य ऋणों एवं अग्रिमों का अपलेखन	राजस्व को 31 मार्च 2011 को शेष	शुद्ध वृद्धि (+)/कमी (-)	प्राप्ति तथा जमा किया गया ब्याज(क)
	1 अप्रैल 2010 को शेष								
(लाख ₹ में)									
(3) - आर्थिक सेवाओं को लिये ऋण-क्रमशः									
(ग) - विशेष क्षेत्रीय कार्य क्रम									
6551 - पहाड़ी क्षेत्रों के लिए कर्ज									
60 - अन्य पहाड़ी क्षेत्रों के लिए कर्ज									
आवास-									
विकास प्राधिकरणोंको आवास के लिए ऋण	7,14.27	--	7,14.27	--	--		7,14.27	--	
राज्य कर्मचारियों को आवास के लिए ऋण	1,93.24	--	1,93.24	--	--		1,93.24	--	
उत्तर प्रदेश जल निगम को शुष्क शौचालयों को बहाव वाले									
शौचालयों में बदलने के लिए ऋण	(-) 0.38		(-) 0.38				(-) 0.38	--	
स्थानीय निकायों को ऋण	10,00.00		10,00.00				10,00.00	--	
	6,19.37		6,19.37				6,19.37		
योग-आवास	9,99.62	..	9,99.62				9,99.62		
	24,84.96		24,84.96				24,84.96		
शहरी विकास									
गढ़वाल मण्डल विकास निगम निगम लिमिटेड को ऋण	18,88.13	..	18,88.13	..			18,88.13		
योग-शहरी विकास	18,88.13	..	18,88.13	..			18,88.13		
	(-)0.89		(-)0.89				(-)0.89		
अनुसूचित जाति, अनुसूचित जनजाति और अन्य पिछड़े वर्गों का कल्याण-अंगौरा प्रोजेक्ट अनुसूचित जनजाति विकास निगम लिमिटेड, देहरादून को ऋण	7.61		7.61				7.61		
सड़क बनाने हेतु गढ़वाल मण्डल विकास निगम को ऋण	(-) 1.54		(-) 1.54				(-) 1.54		
	1,82.37	..	1,82.37				1,82.37		
योग	(-) 2.43	..	(-) 2.43				(-) 2.43		
	1,89.98		1,89.98				1,89.98		

16- सरकार द्वारा दिये गये ऋणों एवं अग्रिमों का विस्तृत विवरण

लेखा शीर्ष	वर्ष के दौरान दी गयी अग्रिम धनराशि		योग	वर्ष के दौरान लौटायी गयी धनराशि		अप्राप्य ऋणों एवं अग्रिमों का अपलेखन	राजस्व को 31 मार्च 2011 को शेष	शुद्ध वृद्धि (+)/कमी (-)	प्राप्ति तथा जमा किया गया ब्याज(क)
	1 अप्रैल 2010 को शेष	धनराशि		धनराशि	धनराशि				
(3) - आर्थिक सेवाओं को लिये ऋण-क्रमशः									
(ग) - विशेष क्षेत्रीय कार्य क्रम									
6551 - पहाड़ी क्षेत्रों के लिए कर्ज									
60 - अन्य पहाड़ी क्षेत्रों के लिए कर्ज									
कृषि कार्य	(-)0.96	..	(-)0.96				(-)0.96		
लम्बी औद्योगिक ऋण	8,41.97	..	8,41.97				8,41.97		
सहकारिता उपभोक्ता भण्डार की दुकानों के लिए और सहकारी समितियों की स्थापना के लिए ऋण	(-) 0.66	..	(-) 0.66	0.08 ..			(-) 0.74	(-) 0.08	(-) 12.12
	4,80.77	..	4,80.77				4,80.77		
सहकारी विधायन यूनिट की विस्तार के लिए मार्जिन मनी ऋण	(-)0.76	..	(-)0.76	..			(-)0.76		
	3,53	..	3,53				3,53		
कृषि सम्बन्धी समितियों को उपभोक्ता वस्तुओं के लिए मार्जिनमनी ऋण	(-) 2,19	..	(-) 2,19				(-) 2,19		
	68.95	..	68.95				68.95		
कृषि सम्बन्धी उर्वरक ब्यापार हेतु ऋण समितियों को ऋण	(-) 8.65	..	(-) 8.65	..			(-) 8.65		
	18.49	..	18.49				18.49		
औद्योगिक सहकारी समितियों के विस्तार हेतु ऋण	(-) 2.64	..	(-) 2.64				(-) 2.64		
	1.15	..	1.15				1.15		
अनुसूचित जाति और अनुसूचित जनजाति को स्पेशल कम्पोनेन्ट प्लान के अन्तर्गत विशेष औद्योगिक सहकारी समिति को अंश पूंजी ऋण	(-) 0.08	..	(-) 0.08				(-) 0.08		
	2.52	..	2.52				2.52		
योग	(-) 15.94	..	(-) 15.94	0.08 ..			(-) 16.02	(-) 0.08	(-) 1.26
	14,17.39	..	14,17.39				14,17.39		

(लाख ₹ में)

16- सरकार द्वारा दिये गये ऋणों एवं अग्रिमों का विस्तृत विवरण

लेखा शीर्ष	वर्ष के दौरान दी गयी अग्रिम धनराशि		योग	वर्ष के दौरान लौटायी गयी धनराशि		अप्राप्य ऋणों एवं अग्रिमों का अपलेखन	राजस्व को 31 मार्च 2011 को शेष	शुद्ध वृद्धि (+)/कमी (-)	प्राप्ति तथा जमा किया गया ब्याज(क)
	1 अप्रैल 2010 को शेष	धनराशि		धनराशि	धनराशि				
(लाख ₹ में)									
(3) - आर्थिक सेवाओं को लिए ऋण-क्रमशः									
(ग) - विशेष क्षेत्रीय कार्य क्रम-क्रमशः									
6551 - पहाड़ी क्षेत्रों के लिए कर्ज-क्रमशः									
60 - अन्य पहाड़ी क्षेत्रों के लिए ऋण-क्रमशः अन्य कृषि प्रोग्राम-									
मशरूम उत्पादन के लिए ऋण तथा अन्य कृषि कार्यक्रम	2.26	..	2.26	..			2.26		
	(-) 0.10	..	(-) 0.10	..			(-) 0.10		
मयूर पालन के लिए ऋण	0.16	..	0.16	..			0.16		
	(-) 0.13	..	(-) 0.13	..			(-) 0.13		
प्राकृतिक आपदातकाली ऋण	11.02	..	11.02	..			11.02		
कुमायूं मंडल विकास निगम को नैनीताल के लिए ऋण (के विकास हेतु) दीर्घ योजना के लिए ऋण	3,72.75	..	3,72.75	..			3,72.75		
	(-) 0.06	..	(-) 0.06	..			(-) 0.06		
गढ़वाल मंडल विकास निगम को ऋण	2,07.77	..	2,07.77	..			2,07.77		
उत्तर प्रदेश वन निगम को कार्यशील पूंजी के लिये ऋण	54.11	..	54.11	..			54.11		
सीमावर्ती क्षेत्रों के विकास के लिए ऋण	74.43	..	74.43	..			74.43		
प्रकीर्ण ऋण	3,24.45	..	3,24.45	..			3,24.45		
	(-) 0.29	..	(-) 0.29	..			(-) 0.29		
योग	10,46.95		10,46.95				10,46.95		
लघु सिंचाई-	1.72		1.72				1.72		
सिंचाई कार्य और गांव के लिए ऋण	5,14.74	..	5,14.74	..			5,14.74		
	1.72		1.72				1.72		
योग	5,14.74		5,14.74				5,14.74		

16- सरकार द्वारा दिये गये ऋणों एवं अग्रिमों का विस्तृत विवरण

लेखा शीर्ष	वर्ष के दौरान दी गयी अग्रिम धनराशि		योग	वर्ष के दौरान लौटायी गयी धनराशि		अप्राप्य ऋणों एवं अग्रिमों का अपलेखन	राजस्व को 31 मार्च 2011 को शेष	शुद्ध वृद्धि (+)/कमी (-)	प्राप्ति तथा जमा किया गया ब्याज(क)
	1 अप्रैल 2010 को शेष	योग		योग	योग				
(लाख ₹ में)									
(3) - आर्थिक सेवाओं को लिए ऋण-क्रमशः									
(ग) - विशेष क्षेत्रीय कार्यक्रम-समाप्त									
6551 - पहाड़ी क्षेत्रों के लिए ऋण-समाप्त									
60 - अन्य पहाड़ी क्षेत्र के लिए कर्ज-समाप्त									
विद्युत परियोजना-									
उत्तर प्रदेश राज्य विद्युत परिषद को पर्वतीय क्षेत्रों के वित्तीय सहायता के लिए ऋण	3,79,88.77		3,79,88.77	..			3,79,88.77		
ग्रामोद्योग एवं लघु उद्योग-	(-) 14.90		(-) 14.90				(-) 14.90		
	(-) 3.55		(-) 3.55				(-) 3.55		
लघु उद्योग एवं जिला उद्योग केन्द्र की स्थापना	8,07.07		8,07.07				8,07.07		
	(-)0.35	..	(-)0.35				(-)0.35		
पिछड़े क्षेत्रों में उद्योग का विकास	22,56.86		22,56.86				22,56.86		
	(-)0.03		(-)0.03				(-)0.03		
खाद्यान्न के विपणन के लिए शीत गृहों का निर्माण	44.69	..	44.69				44.69		
एकीकृत मार्जिन मनी ऋण योजना के लिए ऋण	1,13.30	..	1,13.30				1,13.30		
बसों के बाडी की मरम्मत के लिए सड़क परिवहन को ऋण	4,75.26		4,75.26	..			4,75.26		
ऊनी हथकरघा विकास परियोजना के लिए ऋण	1,85.23	..	1,85.23	..			1,85.23		
	(-)18.83	..	(-)18.83	..			(-)18.83		
योग	4,18,71.18		4,18,71.18				4,18,71.18		
	(-)10.12		(-)10.12				(-)10.12		
अन्य ऋण	2.29	..	2.29				2.29		
योग - 60	9,53.73	..	9,53.73	..			9,53.73		
	4,94,15.62		4,94,15.62				4,94,15.62		
योग - 6551	9,53.73	..	9,53.73	0.08			9,53.73	(-) 0.08	(-) 0.01
	4,94,15.62		4,94,15.62				4,94,15.62		
योग - (ग) विशेष क्षेत्रीय कार्यक्रम	9,53.73	..	9,53.73	0.08			9,53.73	(-) 0.08	(-) 0.01
	4,94,15.62		4,94,15.62				4,94,15.62		

16- सरकार द्वारा दिये गये ऋणों एवं अग्रिमों का विस्तृत विवरण

लेखा शीर्ष	वर्ष के दौरान दी गयी अग्रिम धनराशि		योग	वर्ष के दौरान लौटायी गयी धनराशि		अप्राप्य ऋणों एवं अग्रिमों का अपलेखन	राजस्व को 31 मार्च 2011 को शेष	शुद्ध वृद्धि (+)/कमी (-)	प्राप्ति तथा जमा किया गया ब्याज(क)
	1 अप्रैल 2010 को शेष	योग		योग	योग				
(लाख ₹ में)									
(3) - आर्थिक सेवाओं को लिए ऋण-क्रमशः									
(घ) - सिंचाई और बाढ़ नियंत्रण-समाप्त									
6575 - अन्य विशेष क्षेत्र कार्यक्रमों के लिए कर्ज-									
60 - अन्य-									
800 - अन्य ऋण	3,68.65	..	3,68.65				3,68.65		
योग - 800	3,68.65	..	3,68.65		3,68.65		
योग - 60	3,68.65	..	3,68.65		3,68.65		
योग - 6575	3,68.65	..	3,68.65		3,68.65		
6702 - लघु सिंचाई के लिए कर्ज									
800 - अन्य कर्ज-									
अधिक अन्न उपजाओं कार्यक्रम के अन्तर्गत (अन्य क्षेत्रों में) लघु सिंचाई निर्माण कार्यों के लिए ऋण-	7,00.39	..	7,00.39		7,00.39		
अधिक अन्न उपजाओं कार्यक्रम के अन्तर्गत (गन्ना उगाने वाले क्षेत्रों में) लघु सिंचाई के लिए ऋण	8,59.97	..	8,59.97		8,59.97		
गांव सभाओं को लघु सिंचाई निर्माण कार्यों के लिए ऋण	(-)0.14	..	(-)0.14		(-)0.14		
योग - 800	13.85	..	13.85		13.85		
योग - 6702	(-)0.14	..	(-)0.14		(-)0.14		
योग - 6705	15,74.21	..	15,74.21		15,74.21		
6705 - कमान क्षेत्र विकास के लिए ऋण-									
190 - सार्वजनिक क्षेत्र के तथा अन्य उपक्रमों को कर्ज-									
800 - अन्य ऋण-	(-)0.17	..	(-)0.17		(-)0.17		
गंडक, रामगंगा तथा शारदा के क्षेत्र विकास योजना के अन्तर्गत कृषकों को ऋण	(-)0.25	..	(-)0.25		(-)0.25		
विशेष क्षेत्र विकास कार्यक्रम-	73,54.67	..	73,54.67		73,54.67		
योग - 800	51.30	..	51.30		51.30		
योग - 800	(-)0.42	..	(-)0.42		(-)0.42		
योग - 800	74,05.97	..	74,05.97		74,05.97		

16- सरकार द्वारा दिये गये ऋणों एवं अग्रिमों का विस्तृत विवरण

लेखा शीर्ष	वर्ष के दौरान दी गयी अग्रिम धनराशि	योग	वर्ष के दौरान लौटायी गयी धनराशि	अप्राप्य ऋणों एवं अग्रिमों का अपलेखन	राजस्व को 31 मार्च 2011 को शेष	शुद्ध वृद्धि (+)/कमी (-)	प्राप्ति तथा जमा किया गया ब्याज(क)
(लाख ₹ में)							
(3) - आर्थिक सेवाओं को लिए ऋण-क्रमशः							
(घ) - सिंचाई और बाढ़ नियंत्रण-समाप्त							
6705 - कमान क्षेत्र विकास के लिए ऋण-							
190 - सार्वजनिक क्षेत्र के तथा अन्य उपक्रमों को कर्ज- नयी योजना के लिए एकमुश्त प्रावधान	2,09.70	..	2,09.70	..	2,09.70		
योग - 190	2,09.70	..	2,09.70	..	2,09.70		
योग - 6705	(-)0.42	..	(-)0.42	..	(-)0.42		
योग (घ) सिंचाई और बाढ़ नियंत्रण	76,15.67	..	76,15.67	..	76,15.67		
	(-)0.56	..	(-)0.56	..	(-)0.56		
	95,58.53	..	95,58.53	..	95,58.53		
(ङ) - ऊर्जा-							
6801 - बिजली परियोजनाओं के लिए कर्ज							
01 - जल विद्युत उत्पाद -							
190 - सार्वजनिक क्षेत्र के तथा अन्य उपक्रमों को कर्ज-							
केन्द्रीय आयोजनागत/केन्द्र द्वारा पुरोनिधानित योजना	3,92.50		3,92.50		3,92.50		
जल विद्युत निगम को सहायता/ऋण	4,20.37		4,20.37		4,20.37		
उत्तरांचल पावर कारपोरेशन को सहायता	1,50.00		1,50.00		1,50.00		
नाबार्ड से जल विद्युत निगम को ऋण	13,98.60	24,38.33	38,36.93	1,52.28	36,83.65	(+) 22,85.05	(+) 1,63.38
बाह्य सहायतित योजना	28,05.00	18,87.00	46,92.00	..	46,92.00	(+) 18,87.00	(+) 67.27
योग - 190	51,66.47	43,25.33	94,91.80	1,53.28	93,38.52	(+) 41,72.05	(+) 80.75
204 - ग्रामीण विद्युतीकरण -							
उत्तर प्रदेश राज्य विद्युत परिषद को ऋण	1,74,06.50	..	1,74,06.50	..	1,74,06.50		
ग्रामीण विद्युतीकरण के लिए प्राथमिकता शुल्क	30,70.00	..	30,70.00	..	30,70.00		
अतिरिक्त प्राप्ति अनुभाग को ऋण-							
अतिरिक्त विद्युतीकरण के अन्तर्गत नलकूपों को बिजली देने के लिए-	7,04.00	..	7,04.00	..	7,04.00		
योग - 204	2,11,80.50	..	2,11,80.50	..	2,11,80.50		
योग - 01	51,66.47	43,25.33	94,91.80	1,53.28 ..	93,38.52	(+) 41,72.05	(+) 80.75
	2,11,80.50	..	2,11,80.50	..	2,11,80.50		

16- सरकार द्वारा दिये गये ऋणों एवं अग्रिमों का विस्तृत विवरण

लेखा शीर्ष	वर्ष के दौरान दी		योग	वर्ष के दौरान		अप्राप्य ऋणों एवं अग्रिमों का अपलेखन	राजस्व को 31 मार्च 2011 को शेष	शुद्ध वृद्धि (+)/कमी (-)	प्राप्त तथा जमा किया गया ब्याज(क)
	1 अप्रैल 2010 को शेष	गयी अग्रिम धनराशि		लौटायी गयी धनराशि	अपलेखन				
	(लाख ₹ में)								
(3) - आर्थिक सेवाओं को लिए ऋण-क्रमशः									
(ड) - ऊर्जा-									
6801 - बिजली परियोजनाओं के लिए कर्ज									
05 - संचरण और वितरण-									
190 - सरकारी क्षेत्र और अन्य क्षेत्रों में निवेश -									
केन्द्रीय योजना/केन्द्र द्वारा प्रायोजित योजना	5,96.92		5,96.92			5,96.92			
उत्तरांचल पावर निगम को ऋण-	1,68,33.94	14,84.83	1,83,18.77			1,83,18.77	(+) 14,84.83	(+) 8.82	
ग्रामीण विद्युतिकरण के लिए उत्तरांचल पावर निगम को ऋण	1,72,60.03	..	1,72,60.03	48,99.31		1,23,60.72	(-) 48,99.31	(-) 28.39	
एम,एन,पी,के अन्तर्गत उत्तरांचल पावर निगम को ऋण	40,60.50		40,61.50	..		40,60.50			
नाबार्ड से ऊर्जा वितरण के लिए ऋण	72,07.49		72,07.49	23,52.16		48,55.33	(-) 23,52.16	(-) 32.63	
जिला योजना में अन्य बाहरी प्रोजेक्ट के लिए ऋण	1,46.33		1,46.33			1,46.33			
योग - 190	4,61,06.21	14,84.83	4,75,91.04	72,51.47	..	4,03,39.57	(-) 57,66.64	(-) 12.51	
205 - संचरण और वितरण -									
अन्तर्राज्यीय पारेषण लाइनों के निर्माण के लिए उत्तर प्रदेश राज्य विद्युत परिषद को ऋण-	2,10.01	..	2,10.01	..		2,10.01			
योग - 205	2,10.01		2,10.01			2,10.01			
406 - उ.प्र. राज्य विद्युत परिषद को अर्धोपाय अग्रिम	16,74,18.72	..	16,74,18.72	..		16,74,18.72			
योग - 406	16,74,18.72		16,74,18.72			16,74,18.72			
796 - जनजातिय उप योजना									
उत्तरांचल ऊर्जा निगम के लिए ऋण	9,63.90	16.35	9,80.25	2,47.86	..	7,32.39	(-) 2,31.51	(-) 24.02	
जिला योजना में यू0पी0सी0एल0को ऋण	28.35		28.35			28.35			
योग-796	9,92.25	16.35	10,08.60	2,47.86		7,60.74	(-) 2,31.86	(-) 23.33	

16- सरकार द्वारा दिये गये ऋणों एवं अग्रिमों का विस्तृत विवरण

लेखा शीर्ष	वर्ष के दौरान दी गयी अग्रिम धनराशि		योग	वर्ष के दौरान लौटायी गयी धनराशि		अप्राप्य ऋणों एवं अग्रिमों का अपलेखन	राजस्व को 31 मार्च 2011 को शेष	शुद्ध वृद्धि (+)/कमी (-)	प्राप्ति तथा जमा किया गया ब्याज(क)
	1 अप्रैल 2010 को शेष	योग		योग	अपलेखन				
(लाख ₹ में)									
(3) - आर्थिक सेवाओं को लिए ऋण-क्रमशः									
(ख) - ऊर्जा-									
6801 - बिजली परियोजनाओं के लिए कर्ज									
05 - संचरण और वितरण-									
800 - विद्युत बोर्डों के लिए अन्य कर्ज-									
	(-) 1,34,05.45	..	(-) 1,34,05.45				(-) 1,34,05.45		
विभिन्न परियोजनाओं के वित्त पोषण के लिए उत्तर प्रदेश राज्य विद्युत परिषद को ऋण	1,06,90,36.32	..	1,06,90,36.32	..			1,06,90,36.32		
अम्बेडकर गांव में विद्युतीकरण के लिए यू.पी.एस.ई.बी. को ऋण	1,74,55.14	..	1,74,55.14				1,74,55.14		
उत्तर प्रदेश राज्य विद्युत उत्पाद निगम	3,28,80.23	..	3,28,80.23	..			3,28,80.23		
हस्तान्तरित परिसम्पत्तियों के मूल्य के लिए-	66,61.96	..	66,61.96	..			66,61.96		
उत्तर प्रदेश लघु विद्युत एवं अल्पार्थिक निगम	1,28,67.46	..	1,28,67.46	..			1,28,67.46		
हस्तान्तरित उपक्रमों के सम्बन्ध में	67,39.12	..	67,39.12	..			67,39.12		
विद्युत प्रदेश कम्पनियों को ऋण-	45.47	..	45.47	..			45.47		
अन्य प्रकीर्ण ऋण-	9,08.16	..	9,08.16	..			9,08.16		
केन्द्र सरकार को सीमा-शुल्क के भुगतान के लिए ऋण-	2,87,25.00	..	2,87,25.00	..			2,87,25.00		
उ. प्र. राज्य विद्युत परिषद को अर्थापाय अग्रिम	2,58,57.00		2,58,57.00				2,58,57.00		
	(-) 1,34,05.45	..	(-) 1,34,05.45	..			(-) 1,34,05.45		
योग - 800	1,20,11,75.86		1,20,11,75.86				1,20,11,75.86		
	3,36,93.01	15,01.18	3,51,94.19	74,99.33			2,76,94.86	(-) 59,98.15	(-) 17.80
योग - 05	1,36,88,04.59		1,36,88,04.59				1,36,88,04.59		
	3,88,59.48	58,26.51	4,46,85.99	76,52.61			3,70,33.38	(-) 18,26.10	(-) 4.70
योग - 6801	1,38,99,85.09		1,38,99,85.09				1,38,99,85.09		
	3,88,59.48	58,26.51	4,46,85.99	76,52.61			3,70,33.38	(-) 18,26.10	(-) 4.70
योग - (ख) ऊर्जा	1,38,99,85.09		1,38,99,85.09				1,38,99,85.09		

16- सरकार द्वारा दिये गये ऋणों एवं अग्रिमों का विस्तृत विवरण

लेखा शीर्ष	वर्ष के दौरान दी		वर्ष के दौरान		अप्राप्य ऋणों एवं अग्रिमों का अपलेखन	राजस्व को 31 मार्च 2011 को शेष	शुद्ध वृद्धि (+)/कमी (-)	प्राप्ति तथा जमा किया गया ब्याज(क)
	1 अप्रैल 2010 को शेष	गयी अग्रिम धनराशि	योग	लौटायी गयी धनराशि				
(लाख ₹ में)								
(3) - आर्थिक सेवाओं को लिए ऋण-क्रमशः								
(घ) - उद्योग एवं खनिज								
6851 - ग्राम और लघु उद्योगों के लिए कर्ज-								
101 - औद्योगिक क्षेत्र -								
उद्योगों और विकास केन्द्रों की स्थापना	5,00.66	..	5,00.66	..		5,00.66		
योग - 101	5,00.66	..	5,00.66	..		5,00.66		
102 - लघु उद्योग-								
	(-) 16.76		(-) 16.76			(-) 16.76		
लघु और कुटीर उद्योगों के विकास के लिए ऋण	29.13	..	29.13	..		29.13		
	(-)7.02	..	(-)7.02	..		(-)7.02		
एकीकृत मार्जिन मनी ऋण योजना -	16,97.59	..	16,97.59	..		16,97.59		
अन्तर्जातीय विवाहों के लिए विवाहित योगों को प्रोत्साहन, उद्योगों की स्थापना के लिये ऋण-	4.41	..	4.41	..		4.41		
बीमार औद्योगिक लघु इकाइयों के उत्थान के लिए ऋण -	1,69.19	..	1,69.19	..		1,69.19		
उद्योगपतियों को किराया खरीद के आधार पर मशीनों की आपूर्ति हेतु उ.प्र. उद्योग निगम को ऋण -	16.00	..	16.00	..		16.00		
उ.प्र. अल्पसंख्यक वित्त एवं विकास निगम को ऋण -	1,73.15	..	1,73.15	..		1,73.15		
उ.प्र. लघु उद्योग निगम लिमिटेड के अधीन पार्टिज उद्योग खूर्जा को ऋण -	21.34	..	21.34	..		21.34		
उ. प्र. राज्य वित्त निगम को ब्याज मुक्त ऋण -	5,17.26	..	5,17.26	..		5,17.26		
योग - 102	(-)23.77	..	(-)23.77	..		(-)23.78		
	26,28.07		26,28.07			26,28.07		
103 - हथकरघा उद्योग -								
हथकरघा उद्योग के सघन विकास के लिए ऋण	3,72.73	..	3,72.73	..		3,72.73		
बाढ़ पीड़ित हथकरघा बुनकरों को ऋण -	70.50	..	70.50	..		70.50		
उ.प्र. हथकरघा निर्यात विकास निगम को ऋण	19.00	..	19.00	..		19.00		
उत्तर प्रदेश हथकरघा निगम को ऋण	88.91	..	88.91	..		88.91		
हथकरघा बुनकरों के नवीनीकरण के लिए ऋण -	12.39	..	12.39	..		12.39		
उत्तर प्रदेश हथकरघा निगम को रेशम उद्योग के लिए ऋण	2,77.84	..	2,77.84	..		2,77.84		
हथकरघा क्षेत्र में असार्वजनिक पोशाक के उत्पादन में सूती वस्त्र के क्रय के लिए ब्याज रहित ऋण	7,04.89	..	7,04.89	..		7,04.89		

16- सरकार द्वारा दिये गये ऋणों एवं अग्रिमों का विस्तृत विवरण

लेखा शीर्ष	वर्ष के दौरान दी		वर्ष के दौरान		अप्राप्य ऋणों एवं अग्रिमों का अपलेखन	राजस्व को 31 मार्च 2011 को शेष	शुद्ध वृद्धि (+)/कमी (-)	प्राप्ति तथा जमा किया गया ब्याज(क)
	1 अप्रैल 2010 को शेष	गयी अग्रिम धनराशि	योग	लौटायी गयी धनराशि				
	(लाख ₹ में)							
(3) - आर्थिक सेवाओं को लिए ऋण-क्रमशः								
(घ) - उद्योग एवं खनिज								
6851 - ग्राम और लघु उद्योगों के लिए कर्ज-								
103 - हथकरघा उद्योग -								
भण्डागारण की स्थापना के लिए ऋण	11.00	..	11.00	..		11.00		
उत्तर प्रदेश हथकरघा निगम को कच्चा माल के लिए बिक्री केन्द्र की स्थापना ऋण	22.74	..	22.74	..		22.74		
परियोजना क्रय योजना के अन्तर्गत हथकरघा बुनकरों को ऋण	36.19	..	36.19	..		36.19		
योग - 103	16,16.19	..	16,16.19	..		16,16.19		
104 - हस्तशिल्प उद्योग								
दस्तकारी सहकारी समितियों की अंशपूजी के लिए ऋण	38.02	..	38.02	..		38.02		
केन्द्रीय पुरोनिधानित योजना का ऋण सूखा पीड़ित दस्तकार	28.40	..	28.40	..		28.40		
योग - 104	66.42	..	66.42	..		66.42		
105 - खादी तथा ग्राम उद्योग								
उत्तर प्रदेश खादी और ग्रामोद्योग निगम को ऋण	23.99	..	23.99	..		23.99		
योग - 105	23.99	..	23.99	..		23.99		
107 - रेशम उत्पादन उद्योग-								
कीफ बीजों कोया के उत्पादन और विकास के लिए ऋण	13.05	..	13.05	..		13.05		
योग - 107	13.05	..	13.05	..		13.05		
109 - सम्मिश्र ग्राम और लघु उद्योग -								
सहकारी समितियाँ-								
ग्राम्य एवं लघु उद्योग सहकारी समितियाँ	6,49.55	..	6,49.55	..		6,49.55		
गैर सूती उद्योग सहकारी समितियों को अंशपूजी के लिये ऋण	5.23	..	5.23	..		5.23		
मेला और प्रदर्शनियों में बिक्री तथा विज्ञापन आदि के लिये ऋण	0.04	..	0.04	..		0.04		
हथकरघा बुनकर सहकारी समितियों को ऋण	9.13	..	9.13	..		9.13		
योग - 109	6,63.95	..	6,63.95	..		6,63.95		

16- सरकार द्वारा दिये गये ऋणों एवं अग्रिमों का विस्तृत विवरण

लेखा शीर्ष	वर्ष के दौरान दी		योग	वर्ष के दौरान लौटायी गयी धनराशि	अप्राप्य ऋणों एवं अग्रिमों का अपलेखन	राजस्व को 31 मार्च 2011 को शेष	शुद्ध वृद्धि (+)/कमी (-)	प्राप्ति तथा जमा किया गया ब्याज(क)
	1 अप्रैल 2010 को शेष	गयी अग्रिम धनराशि						
(3)	- आर्थिक सेवाओं को लिए ऋण-क्रमशः							
(घ)	- उद्योग एवं खनिज							
6851	- ग्राम और लघु उद्योगों के लिए कर्ज-							
200	- अन्य ग्रामोद्योग -							
		(-)0.34		(-)0.34		(-)0.34		
	ग्रामीण उद्योग योजना के अन्तर्गत निश्चित जिलों को ऋण	7.65		7.65		7.65		
		(-)1.47	..	(-)1.47		(-)1.47		
	ग्रामीण उद्योग परियोजना के विकास के लिये ऋण	80.42		80.42		80.42		
		(-)4.13	..	(-)4.13		(-)4.13		
	जिला उद्योग केन्द्रों की स्थापना के लिये ऋण	0.60	..	0.60		0.60		
	उत्तर प्रदेश ब्रासवेयर निगम को ऋण	15.22	..	15.22		15.22		
	उत्तर प्रदेश राज्य चर्म विकास और विपणन निगम को ऋण	1,53.96	..	1,53.96		1,53.96		
	दरी उद्योग के लिये उत्तर प्रदेश निर्यात निगम को ऋण	48.56	..	48.56		48.56		
	आन्तरिक विपणन को बढ़ाने और शोरूम के रख-रखाव के लिये ऋण	47.48	..	47.48		47.48		
	ग्रामोद्योग को ऋण	1,29.00	..	1,29.00		1,29.00		
	हथकरघा उद्योग को ऋण	1,83.85	..	1,83.85		1,83.85		
	लघु उद्योग को ऋण	1,43.71	..	1,43.71		1,43.71		
	अन्य ऋण	55.38	..	55.38		55.38		
	योग - 200	(-)5.94	..	(-)5.94		(-)5.94		
		8,65.83	..	8,65.83		8,65.83		
	योग - 6851	(-)29.72	..	(-)29.72		(-)29.72		
		63,78.16	..	63,78.16		63,78.16		
6853	- अलौह खनन और धातुकर्म उद्योगों के लिए कर्ज-							
190	- सार्वजनिक क्षेत्र के उपक्रमों और अन्य उपक्रमों को ऋण -							
	उत्तर प्रदेश राज्य खनिज विकास निगम को जिला देहरादून में पर्यावरण प्रदूषण नियंत्रण प्लांट स्थापित करने के लिए ऋण	18,05.77	..	18,05.77	..	18,05.77		
	योग - 190	18,05.77	..	18,05.77	..	18,05.77		
	योग - 6853	18,05.77	..	18,05.77	..	18,05.77		

(लाख ₹ में)

16- सरकार द्वारा दिये गये ऋणों एवं अग्रिमों का विस्तृत विवरण

लेखा शीर्ष	वर्ष के दौरान दी गयी अग्रिम धनराशि		वर्ष के दौरान लौटायी गयी धनराशि		अप्राप्य ऋणों एवं अग्रिमों का अपलेखन	राजस्व को 31 मार्च 2011 को शेष	शुद्ध वृद्धि (+)/कमी (-)	प्राप्ति तथा जमा किया गया ब्याज(क)
	1 अप्रैल 2010 को शेष	योग	योग					
(लाख ₹ में)								
(3) - आर्थिक सेवाओं को लिए ऋण-क्रमशः								
(घ) - उद्योग एवं खनिज								
6854 - सीमेंट तथा अधातु खनिजों उद्योगों के लिए कर्ज								
01 - सीमेंट								
190 - सार्वजनिक क्षेत्र के तथा अन्य उपक्रमों को ऋण उत्तर प्रदेश सीमेंट निगम लिमिटेड को ऋण	1,10,54.51	..	1,10,54.51	..		1,10,54.51		
योग - 190	1,10,54.51	..	1,10,54.51	..		1,10,54.51		
योग - 01	1,10,54.51	..	1,10,54.51	..		1,10,54.51		
60 - अन्य								
190 - सार्वजनिक क्षेत्र के उपक्रमों और अन्य उपक्रमों के कर्ज	5,91.00	..	5,91.00	..		5,91.00		
योग - 60	5,91.00	..	5,91.00	..		5,91.00		
योग - 6854	1,16,45.51	..	1,16,45.51	..		1,16,45.51		
6858 - इंजीनियरी उद्योग के लिये कर्ज-								
04 - अन्य इंजीनियरी उद्योग -								
190 - सार्वजनिक क्षेत्र के और आटो ट्रेक्टर लिमिटेड को ऋण	10,05.72	..	10,05.72	..		10,05.72		
उत्तर प्रदेश राज्य उद्योग विकास निगम को ऋण	58.98	..	58.98	..		58.98		
योग - 190	10,64.70	..	10,64.70	..		10,64.70		
योग - 04	10,64.70	..	10,64.70	..		10,64.70		
योग - 6858	10,64.70	..	10,64.70	..		10,64.70		
6859 - दूर संचार तथा इलेक्ट्रानिक उद्योगों के लिए कर्ज-								
02 - इलेक्ट्रानिक्स -								
190 - सार्वजनिक क्षेत्र के उपक्रमों और अन्य उपक्रमों को ऋण- उत्तर प्रदेश इलेक्ट्रानिक्स निगम को ऋण	31,23.45	..	31,23.45	..		31,23.45		

16- सरकार द्वारा दिये गये ऋणों एवं अग्रिमों का विस्तृत विवरण

लेखा शीर्ष	वर्ष के दौरान दी गयी अग्रिम धनराशि		वर्ष के दौरान लौटायी गयी धनराशि		अप्राप्य ऋणों एवं अग्रिमों का अपलेखन	राजस्व को 31 मार्च 2011 को शेष	शुद्ध वृद्धि (+)/कमी (-)	प्राप्ति तथा जमा किया गया ब्याज(क)
	1 अप्रैल 2010 को शेष	योग	योग					
(लाख ₹ में)								
(3) - आर्थिक सेवाओं को लिए ऋण-क्रमशः								
(घ) - उद्योग एवं खनिज								
6859 - दूर संचार तथा इलेक्ट्रानिक उद्योगों के लिए कर्ज-								
02 - इलेक्ट्रानिक्स -								
190 - सार्वजनिक क्षेत्र के उपक्रमों और अन्य उपक्रमों को ऋण- डेन्ट्रीज के भुगतान के लिए अपट्रान इंडिया लिमिटेड (उत्तर प्रदेश इलेक्ट्रानिक्स निगम लिमिटेड की सहायक कम्पनी को ऋण	2,85.00	..	2,85.00	..		2,85.00		
योग - 190	34,08.45	..	34,08.45	..		34,08.45		
योग - 02	34,08.45	..	34,08.45	..		34,08.45		
योग - 6859	34,08.45		34,08.45			34,08.45		
6860 - उपभोक्ता उद्योगों के लिये कर्ज-								
01 - वस्त्र उद्योग -								
101 - सहकारी कताई मिल के लिये कर्ज - उत्तर प्रदेश सहकारी कताई मिल्स और संघ कानपुर उत्तर प्रदेश सहकारी कताई मिल संघ लिमिटेड, कानपुर	58,27.37	..	58,27.37	..		58,27.37		
योग - 101	98,20.87	..	98,20.87	..		98,20.87		
190 - सार्वजनिक क्षेत्र के ' और अन्य उपक्रमों के लिए कर्ज- स्वदेशी काटन मिल, कानपुर को ऋण उत्तर प्रदेश राज्य वस्त्र निगम लिमिटेड, कानपुर को ऋण	3,40.22	..	3,40.22	..		3,40.22		
योग - 190	1,07,14.25	..	1,07,14.25	..		1,07,14.25		
योग - 01	1,10,54.47		1,10,54.47			1,10,54.47		
योग - 190	2,08,75.34		2,08,75.34			2,08,75.34		

16- सरकार द्वारा दिये गये ऋणों एवं अग्रिमों का विस्तृत विवरण

लेखा शीर्ष	वर्ष के दौरान दी गयी अग्रिम धनराशि		वर्ष के दौरान लौटायी गयी धनराशि		अप्राप्य ऋणों एवं अग्रिमों का अपलेखन	राजस्व को 31 मार्च 2011 को शेष	शुद्ध वृद्धि (+)/कमी (-)	प्राप्ति तथा जमा किया गया ब्याज(क)
	1 अप्रैल 2010 को शेष	योग	योग					
(लाख ₹ में)								
(3) - आर्थिक सेवाओं को लिए ऋण-क्रमशः								
(घ) - उद्योग एवं खनिज								
6880 - उपभोक्ता उद्योगों के लिये कर्ज-								
04 - चीनी -								
190 - सार्वजनिक क्षेत्र के उपक्रमों और अन्य उपक्रमों को ऋण-								
कोआपरेटिव चीनी मिल को ऋण -	54,34.22	..	54,34.22	..		54,34.22		
उत्तर प्रदेश राज्य चीनी निगम लिमिटेड को ऋण	2,66,46.37	..	2,66,46.37	..		2,66,46.37		
चीनी मिलों को ऋण	1,36,48.73	..	1,36,48.73	..		1,36,48.73		
योग - 190	4,57,29.32	..	4,57,29.32	..		4,57,29.32		
योग - 04	4,57,29.32	..	4,57,29.32	..		4,57,29.32		
60 - अन्य								
शोधन संयन्त्र की स्थापना के लिए आई.टी.आर. कम्पनी को ऋण	45.00	..	45.00	..		45.00		
योग - 60	45.00	..	45.00	..		45.00		
योग - 6880	6,66,49.66	..	6,66,49.66	..		6,66,49.66		
6885 - अन्य उद्योगों और खनिजों के लिए ऋण -								
01 - औद्योगिक वित्तीय संस्थाओं को ऋण-								
190 - सार्वजनिक क्षेत्र के उपक्रमों और अन्य उपक्रमों को ऋण-								
प्रदेशीय औद्योगिक एवं निवेश निगम, उत्तर प्रदेश को बिक्रीकर योजना के अन्तर्गत ऋण	2,90,81.34	..	2,90,81.34	..		2,90,81.34		
प्रदेशीय औद्योगिक एवं निवेश निगम, उत्तर प्रदेश को पूंजी निवेश योजना के अन्तर्गत ऋण	71,96.50	..	71,96.50	..		71,96.50		
उत्तर प्रदेश लघु उद्योग विकास निगम को संयुक्त क्षेत्र में भागीदारी अण्डरटेकिंग एवं इक्विटी भागीदारी के लिए ऋण	21,02.96	..	21,02.96	..		21,02.96		
आचार्य नरेन्द्र देव निधि द्वारा पिकप को ऋण								
प्रशिक्षण कक्ष के लिए उपकरणों की स्थापना हेतु	51.00	..	51.00	..		51.00		
प्रदेशीय औद्योगिक एवं निवेश निगम को ऋण	21,23.30	..	21,23.30	..		21,23.30		
औद्योगिक एवं निवेश निगम को अध्याप्ति के लिए ऋण	26,00.07	..	26,00.07	..		26,00.07		

16- सरकार द्वारा दिये गये ऋणों एवं अग्रिमों का विस्तृत विवरण

लेखा शीर्ष	वर्ष के दौरान दी गयी अग्रिम धनराशि		वर्ष के दौरान लौटायी गयी धनराशि		अप्राप्य ऋणों एवं अग्रिमों का अपलेखन	राजस्व को 31 मार्च 2011 को शेष	शुद्ध वृद्धि (+)/कमी (-)	प्राप्ति तथा जमा किया गया ब्याज(क)
	1 अप्रैल 2010 को शेष	योग	योग					
(लाख ₹ में)								
(3) - आर्थिक सेवाओं को लिए ऋण-क्रमशः								
(घ) - उद्योग एवं खनिज								
6885 - अन्य उद्योगों और खनिजों के लिए ऋण -								
01 - औद्योगिक वित्तीय संस्थाओं को ऋण-								
190 - सार्वजनिक क्षेत्र के उपक्रमों और अन्य उपक्रमों को ऋण-								
औद्योगिक संस्थाओं की स्थापना के लिए उ.प्र. राज्य औद्योगिक विकास निगम लिमिटेड को ऋण	19,06.76	..	19,06.76	..		19,06.76		
उत्तर प्रदेश राज्य औद्योगिक विकास निगम, लिमिटेड को औद्योगिक क्षेत्रों के लिए ऋण	4,87.16	..	4,87.16	..		4,87.16		
योग - 190	4,55,49.09	..	4,55,49.09	..		4,55,49.09		
योग - 01	4,55,49.09	..	4,55,49.09	..		4,55,49.09		
60 - अन्य-								
800 - अन्य ऋण-								
नई ओखला औद्योगिक विकास परियोजना के लिए ऋण	25,57.74	..	25,57.74	..		25,57.74		
भारतीय ट्रेनटाइन एण्ड राजिन कम्पनी लिमिटेड, बरेली को ऋण	1,11.45	..	1,11.45	..		1,11.45		
हाई फ्रिक्वेन्सी एण्ड वल्कनाइजिंग सुविधा केन्द्र की स्थापना हेतु उ.प्र. राज्य चर्म विकास एवं विपणन निगम को ऋण	55.00	..	55.00	..		55.00		
खेल के मैदान के अधिग्रहण हेतु ऋण	1,67.18	..	1,67.18	..		1,67.18		
उत्तर प्रदेश निर्यात निगम को कार्यवाहक पूंजी हेतु ऋण	20.00	..	20.00	..		20.00		
भदोही विकास प्राधिकरण को ऋण	2,33.64	..	2,33.64	..		2,33.64		
उ.प्र. उद्योग निगम लिमिटेड को किराय खरीद (हायर पर्चेज) योजना हेतु ऋण	19.52	..	19.52	..		19.52		
उ.प्र. राज्य उद्योग विकास निगम लिमिटेड को औद्योगिक योजना के अन्तर्गत ऋण	3,65.68	..	3,65.68	..		3,65.68		
उ.प्र. वित्तीय निगम को ऋण - अन्य प्रकीर्ण ऋण	29,26.00	..	29,26.00	..		29,26.00		
योग - 800	64,56.21	..	64,56.21	..		64,56.21		
योग - 60	64,56.21	..	64,56.21	..		64,56.21		
योग - 6885	5,20,05.30	..	5,20,05.30	..		5,20,05.30		
योग (घ)- उद्योग एवं खनिज	(-) 29.72	..	(-) 29.72	..		(-) 29.72		
	14,29,57.55	..	14,29,57.55	..		14,29,57.55		

16- सरकार द्वारा दिये गये ऋणों एवं अग्रिमों का विस्तृत विवरण

लेखा शीर्ष	वर्ष के दौरान दी गयी अग्रिम धनराशि		योग	वर्ष के दौरान लौटायी गयी धनराशि		अप्राप्य ऋणों एवं अग्रिमों का अपलेखन	राजस्व को 31 मार्च 2011 को शेष	शुद्ध वृद्धि (+)/कमी (-)	प्राप्ति तथा जमा किया गया ब्याज(क)
	1 अप्रैल 2010 को शेष								
(लाख ₹ में)									
(३) - आर्थिक सेवाओं को लिए ऋण-क्रमशः									
(छ) - परिवहन -									
7055 - सड़क परिवहन के लिए ऋण-									
101 - सड़क परिवहन निगम की स्थापना के लिए ऋण- उत्तर प्रदेश राज्य सड़क परिवहन निगम को ऋण		14,34.82	..	14,34.82	..		14,34.82		
योग - 101		14,34.82	..	14,34.82	..		14,34.82		
योग - 7055		14,34.82	..	14,34.82	..		14,34.82		
7075 - अन्य परिवहन सेवाओं के लिए ऋण -									
01 - सड़क एवं पुल -									
190 - सार्वजनिक क्षेत्र के उपक्रमों और अन्य उपक्रमों को ऋण-		
800 - अन्य ऋण									
स्थानीय निकायों की सड़कों और पुलों की मरम्मत के लिए ऋण-		33.61	..	33.61	..		33.61		
योग -01		33.61	..	33.61	..		33.61		
योग - 7075		33.61	..	33.61	..		33.61		
योग - (छ) परिवहन		14,68.43	..	14,68.43	..		14,68.43		

16- सरकार द्वारा दिये गये ऋणों एवं अग्रिमों का विस्तृत विवरण

लेखा शीर्ष	वर्ष के दौरान दी गयी अग्रिम धनराशि		वर्ष के दौरान लौटायी गयी धनराशि		अप्राप्य ऋणों एवं अग्रिमों का अपलेखन	राजस्व को 31 मार्च 2011 को शेष	शुद्ध वृद्धि (+)/कमी (-)	प्राप्ति तथा जमा किया गया ब्याज(क)
	1 अप्रैल 2010 को शेष	योग	योग					
(लाख ₹ में)								
(3) - आर्थिक सेवाओं को लिए ऋण-क्रमशः								
(ज) - सामान्य आर्थिक सेवायें -								
7452 - पर्यटन के लिये ऋण-								
80 - अन्य								
190 - सार्वजनिक क्षेत्र के उपक्रमों और अन्य उपक्रमों को ऋण	2,60.37	..	2,60.37	..		2,60.37		
उत्तर प्रदेश पर्यटन विकास निगम को ऋण								
योग - 190	2,60.37	..	2,60.37	..		2,60.37		
योग - 80	2,60.37	..	2,60.37	..		2,60.37		
योग -7452	2,60.37	..	2,60.37	..		2,60.37		
7465 - सामान्य वित्तीय और व्यापारिक संस्थाओं के लिए ऋण-								
101 - सामान्य वित्तीय संस्थायें- उ.प्र. वित्तीय निगम को ऋण	29.91	..	29.91	..		29.91		
योग - 101	29.91	..	29.91	..		29.91		
102 - व्यापारिक संस्थायें - उत्तर प्रदेश निर्यात निगम लिमिटेड को कार्य पूंजी के लिये ऋण	8.69	..	8.69	..		8.69		
योग - 102	8.69	..	8.69	..		8.69		
योग - 7465	38.60	..	38.60	..		38.60		
योग - (ज) सामान्य आर्थिक सेवायें	2,98.97	..	2,98.97	..		2,98.97		
योग - (3) आर्थिक सेवाओं के लिए ऋण	6,78,56.71	58,52.64	7,37,09.35	78,34.13	..	6,58,75.22	(-) 19,81.49	(-) 2.92
	1,64,14,07.75		1,64,14,07.75			1,64,14,07.75		

16- सरकार द्वारा दिये गये ऋणों एवं अग्रिमों का विस्तृत विवरण

लेखा शीर्ष	वर्ष के दौरान दी गयी अग्रिम धनराशि			वर्ष के दौरान लौटायी गयी धनराशि		अप्राप्य ऋणों एवं अग्रिमों का अपलेखन	राजस्व को 31 मार्च 2011 को शेष	शुद्ध वृद्धि (+)/कमी (-)	प्राप्ति तथा जमा किया गया ब्याज(क)
	1 अप्रैल 2010 को शेष	योग	योग	योग	योग				
(लाख ₹ में)									
(4) - सरकारी कर्मचारियों को ऋण-									
7610 - सरकारी कर्मचारियों आदि को ऋण-	6,14.31	1,05.33	7,19.64	5,82.21	1,37.45	(-) 4,76.88	(-) 77.63		
201 - गृह निर्माण अग्रिम	(-)23,48.40		(-)23,48.40		(-)23,48.40				
	6,14.31	1,05.33	7,19.64	5,82.21	1,37.45	(-) 4,76.88	(-) 77.63		
योग - 201	(-)23,48.40		(-)23,48.40		(-)23,48.40				
202 - मोटर गाड़ियों की खरीद के लिए अग्रिम-	(-) 2,83.32 (v)		(-) 2,83.32 (v)	66.53	(-) 3,49.85	(-) 66.53	(-) 23.48		
	(-)17,20.08		(-)17,20.08		(-)17,20.08				
विधायकों और भूतपूर्व विधायकों को मोटर गाड़ी के लिए ऋण	3,64.68	..	3,64.68		3,64.68				
	(-) 2,83.32 (v)	..	(-) 2,83.32 (v)	66.53	(-) 3,49.85	(-) 66.53	(-) 23.48		
योग - 202	(-)13,55.40		(-)13,55.40		(-)13,55.40				
203 - अन्य वाहनों की खरीद के लिए अग्रिम	2,12.40		2,12.40	0.95	2,11.45	(-) 0.95	(-) 0.43		
	(-)5,30.83		(-)5,30.83		(-)5,30.83				
	2,12.40		2,12.40	0.95	2,11.45	(-) 0.95	(-) 0.43		
योग - 203	(-)5,30.83		(-)5,30.83		(-)5,30.83				
	(-) 0.37		(-) 0.37	0.09	(-) 0.46	(-) 0.09	(-) 24.32		
204 - कम्प्यूटर अग्रिम	7.40	..	7.40		7.40				
	(-) 0.37		(-) 0.37	0.09	(-) 0.46	(-) 0.09	(-) 24.32		
योग - 204	7.40	..	7.40		7.40				
800 - अन्य अग्रिम	(-) 12.11		(-) 12.11	3.25	(-) 15.36	(-) 3.25	(-) 26.84		
	(-)15.37		(-)15.37		(-)15.37				
	(-) 12.11		(-) 12.11	3.25	(-) 15.36	(-) 3.25	(-) 26.84		
योग - 800	(-)15.37		(-)15.37		(-)15.37				
	5,30.91	1,05.33	6,36.24	6,53.03	(-) 16.79	(-) 5,47.70	(-) 1,03.16		
योग - 7610	(-)42,42.60		(-)42,42.60		(-)42,42.60				
योग - (4)सरकारी कर्मचारियों के लिए ऋण	5,30.91	1,05.33	6,36.24	6,53.03	(-) 16.79*	(-) 5,47.70	(-) 1,03.16		
	(-)42,42.60		(-)42,42.60		(-)42,42.60				

*ऋणात्मक अवशेष समेकित राशियों के अविभाजन के कारण है

16- सरकार द्वारा दिये गये ऋणों एवं अग्रिमों का विस्तृत विवरण

लेखा शीर्ष	1 अप्रैल 2010 को शेष	वर्ष के दौरान दी गयी अग्रिम धनराशि	योग	वर्ष के दौरान लौटायी गयी धनराशि	अप्राप्य ऋणों एवं अग्रिमों का अपलेखन	राजस्व को 31 मार्च 2011 को शेष	शुद्ध वृद्धि (+)/कमी (-)	प्राप्ति तथा जमा किया गया ब्याज(क)
(5) - विविध उद्देश्यों के लिए ऋण								
7615 - विविध ऋण-								
200 - विविध ऋण -								
भूतपूर्व विधायक और विधायकों के आवास के लिए ऋण	1,13.97		1,13.97	..		1,13.97		
	4,21.17		4,21.17			4,21.17		
	1,13.97		1,13.97	..		1,13.97		
योग - 200	4,21.17		4,21.17			4,21.17		
	1,13.97	10.00	1,23.97	..		1,23.97	(+) 10.00	(+) 8.77
योग - 7615	4,21.17		4,21.17			4,21.17		
योग - (5) विविध उद्देश्यों के लिए ऋण	1,13.97	10.00	1,23.97	..		1,23.97		
	4,21.17		4,21.17			4,21.17		
	7,43,08.97	59,67.97	8,02,76.94	84,87.16		7,17,89.78	(-) 25,19.19	(-) 3.39
महायोग	1,75,93,10.18		1,75,93,10.18			1,75,93,10.18		

(लाख ₹ में)

16- सरकार द्वारा दिये गये ऋणों एवं अग्रिमों का विस्तृत विवरण

सरकार द्वारा केन्द्रीय पोषित/आयोजनागत योजनाओं के अन्तर्गत वर्ष के दौरान दिए गए ऋणों एवं अग्रिमों का विवरण

(लाख ₹ में)

आयोजनागत केन्द्र पोषित योजना

6401	- फसल कृषि कर्म के लिए ऋण	
109	- वाणिज्यिक फसलें	
	योग-6401	2.38
6425	- सहकारिता के लिए ऋण	
107	- सहकारी ऋण समितियों को ऋण	0.34
796	- जन जातिय क्षेत्र उप योजना	0.01
800	- अन्य ऋण	25.88
	योग - 6425	26.13
6801	- बिजली परियोजनायें	
01	- हाइड्रो इलेक्ट्रिक जनरेशन	
190	- सरकारी क्षेत्र और अन्य क्षेत्रों में निवेश	
	नाबार्ड द्वारा हाइड्रोइलेक्ट्रिक कॉर्पोरेशन को ऋण	2,54.26
	वाह्य सहायता परियोजना	18,87.00
	योग-190	21,41.26
	योग-01	21,41.26
05	- जन जातिय क्षेत्र उपयोग	
190	- सरकारी क्षेत्र और अन्य क्षेत्रों में निवेश	
	उत्तराखण्ड पॉवर कॉर्पोरेशन को ऋण	14,43.51
796	- जनजातिय क्षेत्र उपयोग	16.35
	योग-05	14,59.86
	योग-6801	36,01.12
	महायोग	36,27.25

17-राजस्व खाते से भिन्न व्यय हेतु निधियों के स्रोतों व उनके प्रयोग का विस्तृत विवरण

शीर्ष	1 अप्रैल 2010 को	वर्ष 2010-11 के दौरान			31 मार्च 2011 को
		सकल	वसूलियां (लाख ₹ में)	शुद्ध	
पूँजीगत तथा अन्य व्यय					
पूँजीगत व्यय-					
सामान्य सेवाएं	11,33,32.42	1,04,70.90	..	1,04,70.90	12,38,03.32
शिक्षा, खेल, कला तथा संस्कृति	7,10,95.26	1,21,36.70	..	1,21,36.70	8,32,31.96
स्वास्थ्य तथा परिवार कल्याण	6,16,89.38	72,82.29	..	72,82.29	6,89,71.67
जलपूर्ति, सफाई, आवास एवं शहरी विकास	1,15,56.95	27,24.90	..	27,24.90	1,42,81.85
सूचना तथा प्रसारण
अनुसूचित जाति, अनुसूचित जन जाति एवं अन्य पिछड़े वर्गों का कल्याण	2,60,00.34	8,36.60	..	8,36.60	2,68,36.94
सामाजिक कल्याण तथा पोषण	41,78.43	5,43.58	..	5,43.58	47,22.01
अन्य सामाजिक सेवाएं	23,06.78	23,06.78
कृषि तथा सम्बद्ध क्रियाकलाप	3,40,66.16	12,83,39.25(क)	12,64,37.64	19,01.61	3,59,67.77
ग्रामीण विकास	4,81,55.68	97,28.89(ख)	..	97,28.89	5,78,84.57
विशेष क्षेत्रीय कार्यक्रम	1,13,36.19	1,13,36.19
सिंचाई तथा बाढ़ नियंत्रण	19,24,97.33	4,59,76.71	1,12,92.56	3,46,84.15	22,71,81.47
ऊर्जा	16,29,99.69	56,71.00	..	56,71.00	16,68,70.69
उद्योग तथा खनिज	(-),14,51.37	3,14.73	..	3,14.73	(-) 3,11,36.64(घ)
परिवहन	42,97,60.24	10,36,33.49	96,95.26	9,39,38.23	52,36,98.47
विज्ञान, प्रौद्योगिकी तथा पर्यावरण	0.00	0.00
सामान्य आर्थिक सेवाएं	3,21,84.94	36,52.43(ग)	..	36,52.43	3,58,37.37
योग-पूँजीगत व्यय	1,16,97,08.42	33,13,11.47	14,74,25.46	18,38,86.01	1,35,35,94.43

(क) आकस्मिकता निधि से वर्ष 2009-10 में लिए गए तथा 2010-11 में प्रतिपूर्ति किए गए ₹ 45.00 लाख सम्मिलित नहीं हैं।

(ख) आकस्मिकता निधि से वर्ष 2010-11 में लिए गए तथा वर्ष के अन्त तक प्रतिपूर्ति न किये गये ₹ 5.46.83 लाख, सम्मिलित हैं।

(ग) आकस्मिकता निधि से वर्ष 2009-10 में लिए गए तथा वर्ष 2010-11 में प्रतिपूर्ति किये गये ₹ 21,00.03 लाख शामिल नहीं हैं।

(घ) विवरण सं 13 के पृष्ठ सं 186 देखिए

17-राजस्व खाते से भिन्न व्यय हेतु निधियों के स्रोतों व उनके प्रयोग का विस्तृत विवरण

शीर्ष	1 अप्रैल		वर्ष 2010-11 के दौरान		31 मार्च	
	2010 को				2011 को	
			शुद्ध			
			(लाख ₹ में)			
पूँजीगत तथा अन्य व्यय कमशः ऋण तथा अग्रिम- विभिन्न सेवाओं हेतु ऋण तथा अग्रिम सामान्य सेवाएं	15,98.08		15,98.08	
शिक्षा, खेल, तथा संस्कृति						
जलापूर्ति, सफाई, आवास एवं शहरी विकास	42,09.30		42,09.30	
कृषि तथा सम्बद्ध क्रियाकलाप	2,84,73.77 #		(-) 1,55.31 (क)		2,83,18.46	
ग्रामीण विकास						
विशेष क्षेत्रीय कार्यक्रम	9,53.73		(-) 0.08		9,53.65	
सिंचाई तथा बाढ़ नियंत्रण	(-) 0.56 #				(-) 0.56	
ऊर्जा	3,88,59.48	..	(-) 18,26.10		3,70,33.38	
सरकारी कर्मचारियों को ऋण	5,30.91		(-) 5,47.70		(-) 16.79	
विविध प्रयोजनों के लिए ऋण	1,13.97		10.00		1,23.97	
योग- ऋण तथा अग्रिम	7,47,08.96 #		(-) 25,19.19		7,21,89.77	

17-राजस्व खाते से भिन्न व्यय हेतु निधियों के स्रोतों व उनके प्रयोग का विस्तृत विवरण

शीर्ष	1 अप्रैल	वर्ष 2010-11 के दौरान	31 मार्च
	2010 को	शुद्ध	2011 को
		(लाख ₹ में)	
पूँजीगत तथा अन्य व्यय कमशः			
आकरिमता निधि का विनियोजन	85,00.00	5,15,00.00	6,00,00.00
योग-पूँजीगत और अन्य व्यय	1,25,29,17.38	23,28,66.82	1,48,57,84.20
घटाइये-			
आकरिमकता निधि से अंशदान	32,98.29 #	(-) 15,98.20	17,00.09
विविध पूँजीगत प्राप्तियों से अंशदान			
विकास निधियों, संचय निधियों इत्यादि से अंशदान			
निवल- पूँजीगत और अन्य व्यय	1,24,96,19.09	..	23,44,65.02
निधियों के मुख्य स्रोत-			
राजस्व घाटा (-)/आधिक्य (+) 2009-10	(-)51,64,90.59 #	(-) 12,90.38	(-) 51,77,80.97
जोड़- सेवानिवृत्ति/ विनिवेश लेखे के समायोजन			
ऋण-			
राज्य सरकार के आन्तरिक ऋण	1,36,57,00.79	18,91,49.12	1,55,48,94.91
केन्द्र सरकार से ऋण तथा अग्रिम	4,18,98.46	16,33.12	4,35,31.58
अल्प बचतें, भविष्य निधियों आदि	29,53,44.63	8,69,72.40	38,,23,17.03
योग- ऋण	1,70,29,43.88 #	27,77,54.64	1,98,06,98.52
आकरिमकता निधि	74.54	44,90.17	45,64.71
आरक्षित निधियां	9,23,42.56	1,51,83.30	10,75,25.86
निक्षेप तथा अग्रिम	15,74,20.57	45,58.70	16,19,79.27
उच्चत और विविध (सरकारी लेखे में संवृत्त की गई राशि तथा रोकड़ शेष निवेश लेखा को छोड़कर)	(-)7,53,50.53	3,31,14.36	(-) 4,22,36.17
प्रेषण	(-)5,71,42.78	(-) 3,02,91.34	(-) 8,74,34.12
योग- अन्य दायित्व	11,73,44.36	2,70,55.19	14,43,99.55
योग- ऋण और अन्य दायित्व	1,82,02,88.24	30,48,09.83	2,12,50,98.07
घटाइये- शेष रोकड़	(-)2,36,76.12	5,65,56.96	3,28,80.84
घटाइये-निवेश	7,78,64.74	1,24,97.48	9,03,62.22
जोड़िये- सरकारी लेखे में संवृत्त की गई राशि	10.06		10.06
निधियों का निवल प्राक्धान	1,24,96,19.09 #	23,44,65.02	1,48,40,84.11

वर्ष 2009-10 से भिन्नता का कारण प्रफोरमा संशोधन है।

18- आकस्मिकता निधि और लोक लेखा लेन-देनों का ब्यौरेवार विवरण

लेखा शीर्ष		01 अप्रैल 2010 को प्रारम्भिक शेष	प्राप्तियाँ	संवितरण	31 मार्च 2011 को अन्तिम शेष	वृद्धि		
						राशि	कमी	
(लाख ₹ में)								
8000	- आकस्मिकता निधि							
201	- समेकित निधि से विनियोग	जमा	85,00.00	5,15,00.00	..	जमा	6,00,00.00	(+) 5,15,00.00
	मंत्रिपरिषद्	16,00.42	नामे	16,00.42	(+) 16,00.42
	भू-राजस्व	नामे	13.77	--	21.55	नामे	35.32	(+) 21.55
	बिक्री कर	नामे	8.56	नामे	8.56	..
	लोक सेवा आयोग	नामे	28.33	28.33	(-) 28.33
	सचिवालय सामान्य सेवायें	5.24	नामे	5.24	(+) 5.24
	जिला प्रशासन	नामे	45.84	नामे	45.84	..
	अन्य प्रशासनिक सेवाएँ	नामे	66.90	..	46.04	नामे	1,12.94	(+) 46.04
	सामान्य शिक्षा	नामे	24.75	24.75	(-) 24.75
	शिकिस्ता एवं लोक स्वास्थ्य	नामे	2,88.54	नामे	2,88.54	..
	शहरी विकास	नामे	0.54	..	1,90.32	नामे	1,90.86	(+) 190.32
	सूचना एवं प्रचार	नामे	8,11.31	8,11.31	(-) 8,11.31
	सामाजिक सुरक्षा तथा कल्याण	नामे	1.46	..	1,07.59	नामे	1,09.05	(+) 1,07.59
	प्राकृतिक आपदाओं में सहायता	4,85,78.88	नामे	4,85,78.88	(+) 4,85,78.88
	कृषि कार्य	नामे	21,67.84	21,67.84	8,28.43	नामे	8,28.43	(-) 1339.41
	पशुपालन	नामे	1,62.99	..	20.39	नामे	1,83.38	(+) 20.39
	उेरी विकास	नामे	3,18.48	3,18.48	(-) 3,18.48

(+)
(-)
प्रतिशत

(+) 605.88

(*)

(+) 156.00

..

(-) 100.00

(*)

..

(+) 68.82

(-) 100.00

..

(+) 35,244.44

(-) 100.00

(+) 73,69.18

(*)

(-) 61.79

(+) 12.15

(-) 100.00

18- आकस्मिकता निधि और लोक लेखा लेन-देनों का ब्यौरेवार विवरण

लेखा शीर्ष	01 अप्रैल 2010 को प्रारम्भिक शेष	प्राप्तियाँ	संवितरण	31 मार्च 2011 को अन्तिम शेष	वृद्धि कमी	
					राशि	
(लाख ₹ में)						
8000 - आकस्मिकता निधि - क्रमशः						
मछली पालन	नामे	42.65	42.65	(-) 42.65
वाणिकी एवं वन्य जीव		1.00	नामे	1.00 (+) 1.00
सहकारिता	नामे	2.50	नामे	2.50 ..
ग्रामीण विकास हेतु विशेष कार्यक्रम		14,59.73	नामे	14,59.73 (+) 1459.73
लघु सिंचाई	नामे	11,23.22	11,23.22	(-) 1123.22
अन्य वैज्ञानिक शोध		2,65.02	नामे	2,65.02 (+) 265.02
नागरिक आपूर्ति	नामे	19.50	नामे	19.50 ..
लोक निर्माण पर पूंजीगत परिव्यय	नामे	87.32	नामे	87.32 ..
चिकित्सा तथा लोक स्वास्थ्य पर पूंजीगत परिव्यय	नामे	1,30.00	नामे	1,30.00 ..
आवास पर पूंजीगत परिव्यय	नामे	77.75	नामे	77.75 ..
खाद्य भण्डारण तथा भण्डारागार पर पूंजीगत परिव्यय	नामे	45.00	45.00	..	नामे	.. (-) 45.00
ग्रामीण विकास कार्यक्रमों पर पूंजीगत परिव्यय	नामे	2,58.19	..	5,46.83	नामे	85.02 (+) 546.83
विद्युत परियोजनाओं पर पूंजीगत परिव्यय	नामे	2,00.00	नामे	2,00.00 ..
पर्यटन पर पूंजीगत परिव्यय	नामे	21,00.03	21,00.03	(-) 21,00.03
कृषि कार्य हेतु ऋण	नामे	4,00.00	--	--	नामे	4,00.00 --
योग-8000		74.54	5,81,61.61	5,36,71.44	जमा	45,64.71 (+) 4490.17
योग भाग-2- आकस्मिकता निधि		74.54	5,81,61.61	5,36,71.44	जमा	45,64.71 (+) 4490.17

(+)
(-)
प्रतिशत

(-) 100.00

(*)

..

(*)

(-) 100.00

(*)

..

..

..

..

(-) 100.00

(+) 211.79

..

(-) 100.00

--

(+) 6023.84

(+) 6023.84

18- आकस्मिकता निधि और लोक लेखा लेन-देनों का ब्यौरेवार विवरण

लेखा शीर्ष	01 अप्रैल 2010 को प्रारम्भिक शेष	प्राप्तियाँ	संवितरण	31 मार्च 2011 को अन्तिम शेष		वृद्धि
						कमी
(लाख ₹ में)						
भाग-3 लोक लेखा						
I- अल्प बचतें, भविष्य निधियां आदि (अ)						
(ख) भविष्य निधियां-						
8009 - राज्य भविष्य निधि	जमा 29,58,91.97	13,44,46.21	4,76,90.24	जमा 38,26,47.94		(+) 8,67,55.97
योग-(ख) भविष्य निधियां	जमा 29,58,91.97	13,44,46.21	4,76,90.24	जमा 38,26,47.94		(+) 8,67,55.97
(ग) - अन्य लेखा-						
8010 - न्यास तथा अक्षय निधि	नामे 31.63 जमा 6.75	नामे 31.63 जमा 6.75		..
8011 - बीमा तथा पेंशन निधि	नामे 5,15.71 जमा 8,72,75.21	..	26,02.91	नामे 2,99.28 जमा 8,72,75.21		(-) 2,16.43
योग-(ग) अन्य लेखा	नामे 5,47.34 जमा 8,72,81.96	28,19.34	26,02.91	नामे 3,30.91 जमा 8,72,81.96		(-) 2,16.43
योग-I-अल्प बचतें, भविष्य निधियां आदि	जमा 29,53,44.63 जमा 8,72,81.96	13,72,65.55	5,02,93.15	जमा 38,23,17.03 जमा 8,72,81.96		(+) 8,69,72.40
(ज) - आरक्षित निधि-						
(क) - ब्याज वाली आरक्षित निधियां-						
8115 - मूल्य ह्रास आरक्षित निधि-						
103 - मूल्य ह्रास आरक्षित निधि सरकारी वाणिज्यिक विभाग और उपक्रम	जमा 1.27 जमा 9,78,47.58	जमा 1.27 जमा 9,78,47.58		..
105 - मूल्य ह्रास आरक्षित निधि-निवेश लेखा	नामे 44,41.57	नामे 44,41.57		..
सकल	जमा 1.27	जमा 1.27		..
योग-8115	जमा 9,78,47.58	जमा 9,78,47.58		..
निवेश	नामे 44,41.57	नामे 44,41.57		..

(+)
(-)
प्रतिशत

(+) 29.32
(+) 29.32

..
(-) 41.97
..
(-) 39.45
..
(+) 29.45

..
..
..
..
..
..

18- आकस्मिकता निधि और लोक लेखा लेन-देनों का ब्यौरेवार विवरण

लेखा शीर्ष	01 अप्रैल 2010 को प्रारम्भिक शेष	प्राप्तियाँ	संवितरण	31 मार्च 2011 को अन्तिम शेष	वृद्धि/कमी	
					राशि	
(लाख ₹ में)						
III - लोक लेखा-क्रमशः						
ज - आरक्षित निधि क्रमशः-						
(क) - ब्याज वाली आरक्षित निधियां						
8121 - सामान्य और आरक्षित निधि						
102 - कृषि प्रयोजनों हेतु विकास निधि जमा	जमा 1,20.51	जमा 1,20.51		..
111 - आकस्मिकता आरक्षित निधि-विद्युत	जमा 6.19	जमा 6.19		..
योग-8121	जमा 1,26.70			जमा 1,26.70		
योग-(क) ब्याज वाली आरक्षित निधियां	जमा 1.27	जमा 1.27		..
सकल	जमा 9,79,74.28	जमा 9,79,74.28		..
निवेश	नामे 44,41.57	नामे 44,41.57		..
(ख) - बिना ब्याज वाली आरक्षित निधियां-						
8222 - ऋण शोधन निधि-						
01 - ऋण कम करना या उसके परिहार के लिए विनियोग	जमा 8,28,00.00	1,25,00.00		जमा 9,53,00.00		(+) 1,25,00.00
101 - ऋण शोधन निधि	जमा 61,66,39.66	जमा 61,66,39.66		..
02 - शोधन निवेश निधि निवेश						
101 - ऋण शोधन निधि	नामे 7,53,64.74	2.52	1,25,00.00	नामे 8,78,62.22		(+) 1,24,97.48
सकल	जमा 8,28,00.00	1,25,00.00		जमा 9,53,00.00		(+) 1,25,00.00
योग-8222	जमा 61,66,39.66			जमा 61,66,39.66		
निवेश	नामे 7,53,64.74	2.52	1,25,00.00	नामे 8,78,62.22		(+) 1,24,97.48

(+)
(-)
प्रतिशत

..
..
..
..
..

(+) 15.10

..

(+) 16.50

(+) 15.10

(+) 16.58

18- आकस्मिकता निधि और लोक लेखा लेन-देनों का ब्यौरेवार विवरण

लेखा शीर्ष	01 अप्रैल 2010 को प्रारम्भिक शेष	प्राप्तियाँ	संवितरण	31 मार्च 2011 को अन्तिम शेष		पुद्धि	
						कमी	
						राशि	
(लाख ₹ में)							
III - लोक लेखा-क्रमशः							
अ - आरक्षित निधि क्रमशः-							
(ख) - बिना ब्याज वाली आरक्षित निधियाँ-							
8223 - अकाल सहायता निधि-							
101 - अकाल सहायता निधि	जमा	9,25.25	जमा	9,25.25	
102 - अकाल सहायता निधि निवेश लेखा	नामे	78.01	नामे	78.01	
	सकल योग-8223 निवेश	जमा	9,25.25	जमा	9,25.25
		नामे	78.01	नामे	78.01
8225 - सड़क एवं पुल निधि-							
02 - राज्य सड़क और पुल निधि-							
101 - राज्य सड़क और पुल निधि	जमा	2,65,62.89			जमा	2,65,62.89	
	योग-8225	जमा	2,65,62.89		जमा	2,65,62.89	
8226 - मूल्य ह्रास/नवीनीकरण आरक्षित निधि							
102 - सरकारी अवाणिज्यिक विभागों का मूल्य ह्रास आरक्षित निधि	जमा	3,14.60	जमा	3,14.60	
	योग-8226	जमा	3,14.60	..	जमा	3,14.60	
8229 - विकास एवं कल्याण-							
101 - शैक्षिक प्रयोजनों के लिए विकास निधि	जमा	0.65	जमा	0.65	
	जमा	33,26.42	जमा	33,26.42	
102 - चिकित्सा एवं लोक स्वास्थ्य हेतु विकास निधि	जमा	25,54.95	जमा	25,54.95	
103 - कृषि प्रयोजनों हेतु विकास निधि	नामे	2.19	नामे	2.19	
105 - चीनी विकास निधि	जमा	9,57.88	जमा	9,57.88	
	जमा	10,00.00	जमा	10,00.00	

(+)

(-)

प्रतिशत

..

..

..

..

..

..

..

..

..

..

..

..

18- आकस्मिकता निधि और लोक लेखा लेन-देनों का ब्यौरेवार विवरण

लेखा शीर्ष	01 अप्रैल 2010 को प्रारम्भिक शेष	प्राप्तियाँ	संवितरण	31 मार्च 2011 को अन्तिम शेष	वृद्धि/कमी राशि	
(लाख ₹ में)						
III - लोक लेखा-क्रमशः						
अ - आरक्षित निधि क्रमशः-						
(ख) - बिना ब्याज वाली आरक्षित निधियां-						
106 - औद्योगिक विकास निधि	जमा 14,56.95	जमा 14,56.95		..
109 - सहकारी विकास निधि	जमा 4.77	जमा 4.77		..
110 - विद्युत विकास निधि	जमा 8,77.34	जमा 8,77.34		..
200 - अन्य विकास एवं कल्याण निधि	जमा 52,05.42	28,12.50	1,29.20	जमा 78,88.72		(+) 26,83.30
	जमा 2,85,63.91			जमा 2,85,63.91		
	जमा 70,41.29	28,12.50	129.20	जमा 97,24.59		(+) 26,83.30
योग-8229	जमा 3,69,04.81	जमा 3,69,04.81		--
8235 - सामान्य और अन्य आरक्षित निधि-						
102 - जमींदारी उन्मूलन निधि	नामे 707.78			नामे 707.78		
103 - धार्मिक एवं पूर्व न्यास निधि	जमा 33.79			जमा 33.79		
105 - सामान्य बीमा निधि	जमा 27.78			जमा 27.78		
111 - आपदा राहत निधि	जमा 18063.99			जमा 18063.99		
117 - गारंटी मोचन निधि	जमा 25,00.00			जमा 25,00.00		
120 - गारंटी मोचन निवेश	नामे 25,00.00			नामे 25,00.00		
200 - अन्य निधियां	जमा 5,09.03			जमा 5,09.03		
योग-8235						
	जमा 25,00.00			जमा 25,00.00		
सकल निवेश	जमा 1,93,42.36			जमा 1,93,42.36		
	नामे 25,00.00			नामे 25,00.00		

(+)

(-)

प्रतिशत

..

..

..

(+) 51.54

(+) 38.11

--

18- आकस्मिकता निधि और लोक लेखा लेन-देनों का ब्यौरेवार विवरण

लेखा शीर्ष	01 अप्रैल 2010 को प्रारम्भिक शेष	प्राप्तियाँ	संवितरण	31 मार्च 2011 को अन्तिम शेष	वृद्धि/कमी राशि	
(लाख ₹ में)						
III - लोक लेखा-क्रमशः						
अ - आरक्षित निधि क्रमशः-						
(ख) - बिना ब्याज वाली आरक्षित निधियां-						
योग-(ख) बिना ब्याज वाली आरक्षित निधि सकल	जमा 9,23,41.29 जमा 70,06,89.57	1,53,12.50 ..	1,29.20 ..	जमा 10,75,24.59 जमा 70,06,89.57
निवेश	नामे 7,78,64.74 नामे 78.01	2.52 ..	1,25,00.00 ..	नामे 9,03,62.00 नामे 78.01
योग-अ आरक्षित निधि सकल	जमा 9,23,42.56 जमा 79,86,63.85	1,53,12.50 ..	1,29.20 ..	जमा 10,75,25.86 जमा 79,86,63.85
निवेश	नामे 7,78,64.74 नामे 45,19.58	2.52 ..	1,25,00.00 ..	नामे 9,03,62.22 नामे 45,19.58
III - लोक लेखा-क्रमशः						
ट - निक्षेप एवं अग्रिम-क्रमशः						
(क) - ब्याज वाले निक्षेप-						
8336 - सिविल निक्षेप						
101 - प्रतिभूति निक्षेप	जमा 95.56	जमा 95.56
योग-8336	जमा 95.56	जमा 95.56
8338 - स्थानीय निकायों के निक्षेप						
104 - अन्य स्वायत्त निकायों के निक्षेप	जमा 97,26.79 जमा 53,04,69.10 (#)	1,38,79.08 ..	2,11,48.64 ..	जमा 24,57.23 जमा 53,04,69.10	(-) 72,69.56
	जमा 97,26.79	1,38,79.08	2,11,48.64	जमा 24,57.23	(-) 72,69.56	..
योग-8338	जमा 53,04,69.10	जमा 53,04,69.10

(+)
(-)
प्रतिशत

..
..
..
..
..
..
..
..

..
..
..

(-) 74.74
..
(-) 74.74
..

18- आकस्मिकता निधि और लोक लेखा लेन-देनों का ब्यौरेवार विवरण

लेखा शीर्ष	01 अप्रैल 2010 को प्रारम्भिक शेष	प्राप्तियाँ	संवितरण	31 मार्च 2011 को अन्तिम शेष	वृद्धि कमी		
					राशि		
(लाख ₹ में)							
III - लोक लेखा-क्रमशः							
ट - निक्षेप एवं अग्रिम-क्रमशः							
(क) - ब्याज वाले निक्षेप-							
8342 - अन्य निक्षेप-							
117 - सरकारी कर्मचारियों के लिए निर्धारित अंशदायी पेंशन योजनाएँ	जमा	1,68,37.33	62,12.80	50,63.13	जमा	1,79,87.00	(+) 11,49.67
	जमा	16,49.80	जमा	16,49.80	..
120 - विविध निक्षेप	नामे	3,19.81	नामे	3,19.81	..
	जमा	1,84,87.13	62,12.80	50,63.13	जमा	1,96,36.80	(+) 11,49.67
	नामे	3,19.81	नामे	3,19.81	..
	जमा	2,82,13.92	2,00,91.88	2,62,11.77	जमा	2,20,94.03	(-) 6119.89
योग-(क) ब्याज वाले निक्षेप	जमा	53,02,45.29	जमा	53,02,45.29	..
(ख) - बिना ब्याज वाले निक्षेप							
8443 - सिविल निक्षेप							
101 - राजस्व निक्षेप	जमा	1,74,27.43	68,87.70	53,23.02	जमा	1,89,92.11	(+) 1564.68
	जमा	7,77,74.35	जमा	7,77,74.35	..
103 - प्रतिभूति निक्षेप	जमा	8,31.40	38.15	28.97	जमा	8,40.58	(+) 9.18
	जमा	92,70.43	जमा	92,70.43	..
104 - सिविल न्यायालय निक्षेप	जमा	34,35.10	8,78.01	36,63.72	जमा	6,49.39	(-) 27,85.71
	जमा	8,02,11.38	जमा	8,02,11.38	..
105 - फौजदारी न्यायालय निक्षेप	नामे	2.32	7.34	9.45	नामे	4.73	(+) 2.41
	जमा	29,88.67	जमा	29,88.67	..
106 - व्यक्तिगत निक्षेप	जमा	2,04.61	1.68	7.06	जमा	1,99.23	(-) 5.38
	जमा	16,61.95	जमा	16,61.95	..
107 - न्याय ब्याज निधि	जमा	1.73	1.68	1.79	जमा	1.62	(-) 0.11
	जमा	1,63,05.73	जमा	1,63,05.73	..

(+)
(-)
प्रतिशत

(+) 6.83
..
..

(+) 6.22
..

(-) 21.69
..

- (+) 8.98
- (+) 1.10
- (-) 81.10
- ..
- (+) 103.87
- (-) 2.63
- (-) 6.36

18- आकस्मिकता निधि और लोक लेखा लेन-देनों का ब्यौरेवार विवरण

लेखा शीर्ष	01 अप्रैल 2010 को प्रारम्भिक शेष	प्राप्तियाँ	संवितरण	31 मार्च 2011 को अन्तिम शेष	वृद्धि			
					राशि	कमी		
(लाख ₹ में)								
III	- लोक लेखा-क्रमशः							
ट	- निक्षेप एवं अग्रिम-क्रमशः							
(ख)	- बिना ब्याज वाले निक्षेप							
108	- लोक निर्माण निक्षेप	जमा जमा	4,61,35.30 81.22	10,40,40.64 ..	8,99,78.86 ..	जमा जमा	6,01,96.98 81.22	(+) 1,40,61.68
109	- वन निक्षेप	जमा जमा	1,54,93.29 8,94.00	88,20.63 ..	67,45.33 ..	जमा जमा	1,75,68.59 8,94.00	(+) 20,75.30
110	- पुलिस निधि निक्षेप	नामे जमा	0.31 2,63.55	नामे जमा	0.31 2,63.55	..
111	- अन्य विभागीय निक्षेप	नामे जमा	43.70 45,21.97	13.77	18.24	नामे जमा	48.17 45,21.97	(+) 4.47
112	- क्रय आदि हेतु निक्षेप-भारत	जमा जमा	0.2 8.33			जमा जमा	0.02 8.33	--
113	- क्रय आदि हेतु निक्षेप-विदेश	जमा	1,83,36.27	जमा	1,83,36.27	--
114	- निर्यात व्यापार निक्षेप	जमा	2.19	जमा	2.19	..
115	- सरकारी वाणिज्यिक उपक्रमों द्वारा प्राप्त निक्षेप	नामे	1,46.22	नामे	1,46.22	..
116	- केन्द्र और राज्य के विविध अधिनियमों के अधीन निक्षेप	जमा	1,17.14	जमा	1,17.14	..
117	- सार्वजनिक निकायों तथा व्यक्तिगत कार्यों हेतु निक्षेप	नामे जमा	37.76 40,19.85	नामे जमा	37.76 40,19.85	..
118	- गैर सरकारी निकायों के लिए किए गये कार्य के लिए सरकारी कर्मचारियों द्वारा प्राप्त शुल्कों की निक्षेप	जमा जमा	0.71 7,35.00	जमा जमा	0.71 7,35.00	..
121	- निर्वाचन से सम्बन्धित निक्षेप	जमा जमा	2,88.45 48,37.03	33.70	36.09	जमा जमा	2,86.06 48,37.03	(-) 2.39
123	- शैक्षिक संस्थानों के लिए निक्षेप	नामे जमा	2,05.61 10,44.32	नामे जमा	2,05.61 10,44.32	..

(+)
(-)
प्रतिशत

(+) 30.48

(+) 13.39

..

(+) 10.23

--

--

..

..

..

..

..

..

(-) 0.83

..

18- आकस्मिकता निधि और लोक लेखा लेन-देनों का ब्यौरेवार विवरण

लेखा शीर्ष	01 अप्रैल 2010 को प्रारम्भिक शेष	प्राप्तियाँ	संवितरण	31 मार्च 2011 को अन्तिम शेष	वृद्धि	
					राशि	कमी
(लाख ₹ में)						
III	- लोक लेखा-क्रमशः					
ट	- निक्षेप एवं अग्रिम-क्रमशः					
(ख)	- बिना ब्याज वाले निक्षेप					
124	- सामान्य भविष्य निधि के अदावी निक्षेप	जमा 15.51	जमा 15.51	..
126	- अन्य भविष्य निधि के अदावी निक्षेप	जमा 3.38	0.16	..	जमा 3.38	0.16
129	- शराब, गांजा और भांग के लागत मूल्य	जमा 1,00.17 जमा 67.15	जमा 1,00.17 जमा 67.15	..
800	- अन्य निक्षेप	जमा 1,49,21.61 जमा 1,77,17.71	3,33,57.83	3,65,39.24	जमा 1,17,40.20 जमा 1,77,17.71	(-) 3181
900	- सिविल न्यायालय व्यापगत निक्षेप	जमा 9,85,50.12 जमा 24,07,30.91	15,40,81.29	3,90.80 14,27,42.97	नामे 3,90.80 जमा 10,98,88.44 जमा 24,07,30.91	(+) 3,90.80 ..
	योग-8443					
8448	- स्थानीय निकायों के निक्षेप-					
101	- जिला निधि	जमा 20,53.47 जमा 2,10,66.51 (#)	47,86.46	36,98.53	जमा 31,41.40 जमा 2,10,66.51	(+) 1087.93
102	- महापालिका निधि	जमा 6.75 जमा 3,31,09.85 (#)	2,32,70.56	2,11,13.99	जमा 21,63.32 जमा 3,31,09.85	(+) 2156.57
103	- छावनी निधि	नामे 1,45.74 जमा 48,03.87	नामे 1,45.74 जमा 48,03.87	..
105	- राज्य परिवहन निगम निधि	नामे 61.88 नामे 80.93	नामे 61.88 नामे 80.93	..
106	- आईटीओएओआरओ की निधि	जमा 2.77 जमा 25,33.32	जमा 2.77 जमा 25,33.32	..
107	- राज्य विद्युत परिषद निधि	जमा 2,75.83	जमा 2,75.83	..
108	- राज्य आवास परिषद निधि	जमा 98.45	जमा 98.45	..
109	- पंचायत निकाय निधि	जमा 10,99.37 जमा 3084.44	4,78.58	6,02.48	जमा 9,75.47 जमा 3084.44	(-) 103.90

(+)
(-)
प्रतिशत

..

(*)

..

(-) 21.32

(*)

..

(+) 52.98

(+) 31949.19

..

..

..

(-) 11.27

18- आकस्मिकता निधि और लोक लेखा लेन-देनों का ब्यौरेवार विवरण

लेखा शीर्ष	01 अप्रैल 2010 को प्रारम्भिक शेष	प्राप्तियाँ	संवितरण	31 मार्च 2011 को अन्तिम शेष	वृद्धि कमी	
					राशि	
(लाख ₹ में)						
III	- लोक लेखा-क्रमशः					
ट	- निक्षेप एवं अग्रिम-क्रमशः					
(ख)	- बिना ब्याज वाले निक्षेप					
110	जमा 17,45.13 जमा 2,01,93.66	जमा 17,45.13 जमा 2,01,93.66
111	नामे 6,61.71 जमा 26,17.56	नामे 6,61.71 जमा 26,17.56
120	जमा 2,66,19.98 जमा 1,63,02.12 (#)	3,19,33.53	3,57,13.66	जमा 2,28,39.85 जमा 1,63,02.12	(-) 37,80.13	
	जमा 3,06,58.14 जमा 10,40,04.68	6,04,69.13	6,11,28.66	जमा 2,99,98.61 जमा 10,40,04.68	(-) 659.53	
	योग-8448					
8449	- अन्य निक्षेप-					
103	जमा 16,41.60	जमा 16,41.60
120	जमा 2,62.01	जमा 2,62.01
	योग-8449					
	योग-(ख) बिना ब्याज वाले निक्षेप जमा					
	जमा 12,92,08.26 जमा 34,66,39.20	21,45,50.42	20,3871.63	जमा 13,98,87.05 जमा 34,66,39.20	(+) 1,06,78.79	
(ग)	- अग्रिम-					
8550	- सिविल अग्रिम-					
101	जमा 0.60	1,17,27.88	1,17,28.05	जमा 0.43 नामे 7,48.05	(-) 0.17	
102	नामे 0.55 जमा 9.32			नामे 0.55 जमा 9.32		
103	नामे 0.47 जमा 11,30.10			नामे 0.47 जमा 11,30.10		
104	नामे 1.19 नामे 15,39.34		0.03	नामे 1.22 नामे 15,39.34	(+) 0.03	
	नामे 1.61 नामे 11,47.98	1,17,27.88	1,17,28.08	नामे 1.81 नामे 11,47.98	(+) 0.20	
	योग-8550					

(+)
(-)
प्रतिशत

..

..

(-) 14.20

(-) 2.15

..

..

(+) 8.26

(*)

(+) 2.52

(+) 12.42

18- आकस्मिकता निधि और लोक लेखा लेन-देनों का ब्यौरेवार विवरण

लेखा शीर्ष	01 अप्रैल 2010 को प्रारम्भिक शेष	प्राप्तियाँ	संवितरण	31 मार्च 2011 को अन्तिम शेष	वृद्धि		
					राशि	कमी	
(लाख ₹ में)							
III - लोक लेखा-क्रमशः							
(ग) - अग्रिम-							
8550 - सिविल अग्रिम-							
	योग-(ग) अग्रिम						
	योग-ट निक्षेप एवं अग्रिम						
	नामे	1.61	1,17,27.88	1,17,28.08	नामे	1.81	(+) 0.20
	नामे	11,47.98			नामे	11,47.98	
	जमा	15,74,20.57	24,63,70.18	24,18,11.48	नामे	16,19,79.27	(+) 4558.70
	जमा	87,57,36.51			जमा	87,57,36.51	
ठ - उचन्त एवं विविध-							
(ख) - उचन्त							
5658 - उचन्त लेखा							
101 - वेतन तथा लेखा कार्यालय उचन्त	नामे	16,82.71	10.45	33.51.34	नामे	50,23.60	(+) 33,40.89
	नामे	45,93.47			नामे	45,93.47	
102 - उचन्त लेखा (सिविल)	नामे	1,99,34.05	8,61.02	(-) 1,02,48.98	नामे	88,24.05	(-) 1,11,10.00
	जमा	1,07,34.30			जमा	1,07,34.30	
103 - उचन्त लेखा (पी0 एण्ड टी0)	नामे	2.97	नामे	2.97	..
107 - नगद समायोजन उचन्त लेखा	जमा	15.18	जमा	15.18	..
	नामे	14,47.38			नामे	14,47.38	
109 - रिजर्व बैंक उचन्त मुख्यालय	जमा	1,55,17.72	जमा	1,55,17.72	..
110 - रिजर्व बैंक उचन्त केन्द्रीय लेखा	नामे	4,00,79.08	0.61	8.89	नामे	4,00,87.36	(+) 8.28
	जमा	22,88,41.18			जमा	22,88,41.18	
111 - विभागीय समायोजन लेखे	नामे	2,05,03.58	नामे	2,05,03.58	..
	नामे	12,13,47.04			नामे	12,13,47.04	
112 - स्रोत पर कर की कटौती (टी0डी0एस0) उचन्त	जमा	51,65.26	17,81.98	..	जमा	69,47.24	(+) 1781.98
	जमा	82,16.32			जमा	82,16.32	
113 - भविष्य निधि उचन्त	नामे	14,70.19	1,33.60	32.91	नामे	13,69.50	(-) 100.69
	नामे	42,45.19			नामे	42,45.19	

18- आकस्मिकता निधि और लोक लेखा लेन-देनों का ब्यौरेवार विवरण

(+)
(-)
प्रतिशत

(+) 12.42
2.90

(+) 1,98.54

(-) 55.73

..

..

..

(+) 0.02

..

(+) 34.50

(-) 6.87

(+)

लेखा शीर्ष	०१ जनवरी २०१० का प्रारम्भिक शेष		प्राप्तियाँ	संवितरण	३१ मार्च २०११ का अन्तिम शेष		कमी राशि
(लाख ₹ में)							
III - लोक लेखा-क्रमशः							
ठ - उचन्त एवं विविध-							
(ख) - उचन्त							
117 - रिजर्व बैंक के वास्ते लेन-देन	नामे नामे	1,22.28 35,03.91	..	14.90	नामे नामे	1,37.18 35,03.91	(+) 14.90
120 - अतिरिक्त महंगाई भत्ता उचन्त	जमा नामे	0.42 0.01	जमा नामे	0.42 0.01	..
123 - ए०आई०एस० अधिकारियों का समूह बीमा योजना	जमा जमा	16.45 1,33.39	3.11	3.74	जमा जमा	15.82 1,33.39	(-) 0.63
129 - वस्तु क्रय समायोजन उचन्त लेखा	नामे नामे	70.98 3,78.06	(-) 0.46	..	नामे नामे	71.44 3,78.06	(+) 0.46
	नामे	7,86,65.56	27,90.31	(-) 68,37.20	नामे	6,90,38.05	(-) 96,27.51
योग-8658	जमा	12,79,24.87			जमा	12,79,24.87	
योग-(ख) उचन्त	नामे	7,86,65.56	27,90.31	(-) 68,37.20	नामे	6,90,38.05	(-) 96,27.51
जमा	जमा	12,79,24.87			जमा	12,79,24.87	
(ग) - अन्य लेखे-							
8670 - बैंक एवं बिल-							
101 - प्री-ऑडिट बैंक	नामे	45,16,66.23	नामे	45,16,66.23	..
102 - पी०ए०ओ० बैंक	नामे	15,20,15.88	नामे	15,20,15.88	..
103 - विभागीय बैंक	नामे	84,56.81	नामे	84,56.81	..
104 - कोषागार बैंक	जमा जमा	32,45.93 57,54,43.55	1,14,32,23.96	1,11,97,47.75	जमा जमा	2,67,22.14 57,54,43.55	(+) 2,34,76.21
105 - इरला बैंक	नामे	10,85.87	नामे	10,85.87	..
106 - लॉटरी	जमा	1,74,28.69	जमा	1,74,28.69	..
107 - राज्यपाल/डाक बैंक	नामे	0.36	नामे	0.36	..

(-)
प्रतिशत

(+) 12.19

..

(-) 3.83

(+) 0.65

(-) 12.24

(-) 12.24

..

..

..

(+) 7,23.25

..

..

..

18- आकस्मिकता निधि और लोक लेखा लेन-देनों का ब्यौरेवार विवरण

लेखा शीर्ष	01 अप्रैल 2010 को प्रारम्भिक शेष	प्राप्तियाँ	संवितरण	31 मार्च 2011 को अन्तिम शेष	वृद्धि		
					राशि	कमी	
(लाख ₹ में)							
III - लोक लेखा-क्रमशः							
ठ - उच्चन्त एवं विविध-समाप्त							
(ग) - अन्य लेखे-							
	जमा	32,45.93	1,14,32,23.96	1,11,97,47.75	जमा	2,34,76.21	(+) 2,34,76.21
योग-8670	नामे	2,03,52.91			नामे	2,03,52.91	
8671 - विभागीय अवशेष-							
101 - सिविल	जमा	2,11.44	34,54.48	34,51.22	जमा	2,14.70	(+) 3.26
	नामे	40,65.90			नामे	40,65.90	
योग-8671	जमा	2,11.44	34,54.48	34,51.22	जमा	2,14.70	(+) 3.26
	नामे	40,65.90			नामे	40,65.90	
8672 - स्थाई नकद अग्रदाय-							
101 - सिविल	जमा	86.27	--	--	जमा	86.27	--
	नामे	63.07			नामे	63.07	
योग-8672	जमा	86.27	--	--	जमा	86.27	--
	नामे	63.07			नामे	63.07	
8673 - नकद शेष निवेश लेखा-							
101 - नकद शेष निवेश लेखा	नामे	0	--	--	नामे		--
	नामे	1,80,00.58			नामे	1,80,00.58	
योग-8673	नामे	0	--	--	नामे	0.00	--
	नामे	1,80,00.58	972572.02	972572.02	नामे	1,80,00.58	
8674 - शासन द्वारा जारी प्रत्याभूति निक्षेप-							
101 - शासन द्वारा जारी प्रत्याभूति निक्षेप	नामे	3.89	--	--	नामे	3.89	--
	नामे	77,07.83			नामे	77,07.83	
योग-8674	नामे	3.89	--	--	नामे	3.89	--
	नामे	77,07.83			नामे	77,07.83	
योग-(ग) अन्य लेखे	जमा	35,39.75	2,11,92,50.46	2,09,57,70.99	जमा	2,70,19.22	(+) 23479.47
	नामे	5,01,90.29			नामे	5,01,90.29	

18- आकस्मिकता निधि और लोक लेखा लेन-देनों का ब्यौरेवार विवरण

(+)
(-)
प्रतिशत

(+) 7,23.25

(+) 1.54
(+) 1.54

--
--

--
--

--
--
(+) 663.31

(+)

लेखा शीर्ष	01 अप्रैल 2010 को प्रारम्भिक शेष		प्राप्तियाँ	संवितरण	31 मार्च 2011 को अन्तिम शेष		कमी राशि
	नामे	जमा			नामे	जमा	
(लाख ₹ में)							
III - लोक लेखा-क्रमशः							
ठ - उद्यन्त एवं विविध-समाप्त							
(घ) - विदेशी सरकारों के साथ लेखे-							
8679 - अन्य देशों की सरकारों के साथ लेखे-							
	नामे	2,23.97	..	(-) 7.39	नामे	2,16.58	(-) 7.39
वर्मा	नामे	2,01.10			नामे	2,01.10	
मलेशिया	नामे	0.25			नामे	0.25	
पाकिस्तान	नामे	5,88.37			नामे	5,88.37	
	नामे	0.69			नामे	0.69	
श्रीलंका	जमा	0.89			जमा	0.89	
	नामे	0.06			नामे	0.06	
अन्य देश	नामे	4,23.23			नामे	4,23.23	
	नामे	2,24.72		(-) 7.39	नामे	2,17.33	(-) 7.39
योग-8679	नामे	3,67.37			नामे	3,67.37	
योग-(घ) विदेशी सरकारों के साथ लेखे	नामे	2,24.72		(-) 7.39	नामे	2,17.33	(-) 7.39
	नामे	3,67.37			नामे	3,67.37	
(ङ) - विविध							
8680 - विविध सरकारी लेखे							
101 - खाता अवशेष समायोजन लेखा							
	नामे	7,53,50.53	2,12,20,40.77	2,08,89,26.40	नामे	4,22,36.16	(-) 3,31,14.36
योग-8680	जमा	7,73,67.20			जमा	7,73,67.20	
योग-(ङ) विविध							
योग-ठ उद्यन्त एवं विविध							

(296)

18- आकस्मिकता निधि और लोक लेखा लेन-देनों का ब्यौरेवार विवरण

लेखा शीर्ष	01 अप्रैल 2010 को प्रारम्भिक शेष		प्राप्तियाँ	संवितरण	31 मार्च 2011 को अन्तिम शेष		वृद्धि कमी राशि
	नामे	जमा			नामे	जमा	
(लाख ₹ में)							
III - लोक लेखा-क्रमशः							

(-)
प्रतिशत

(-) 3.30

(-) 3.29
(-) 3.29

(-)43.95

(+)
(-)
प्रतिशत

ड	-	प्रेषण						
(क)	-	मनीऑर्डर तथा अन्य प्रेषण						
8782	-	एक ही लेखधिकारी को लेख प्रेषित करने वाले अधिकारियों के मध्य नकद, प्रेषण तथा समायोजन						
101	-	कोषागार तथा मुद्रा तिजोरी के बीच रोकड़ प्रेषण	नामे	0.00 1,40,05.68	6,34.30	6,34.30	नामे	0.00 1,40,05.68
102	-	लोक निर्माण प्रेषण	जमा नामे	2,81,55.42 11,96,88.41	24,92,83.99	21,17,00.39	जमा नामे	6,57,39.02 11,96,88.41 (+) 37583.60
103	-	वानिकी प्रेषण	जमा जमा	1,53,19.72 72,68.03	3,51,14.49	3,39,69.78	जमा जमा	1,64,64.43 72,68.03 (+) 1144.71
105	-	भारतीय रिजर्व बैंक के प्रेषण	जमा जमा	59,61.43 47,89.55	7,59.88	2,15.30	जमा जमा	65,06.01 47,89.55 (+) 544.58
108	-	अन्य विभागीय प्रेषण	नामे जमा	3,55,55.20 8,51,84.96	3,93,87.67	6,36,06.57	नामे जमा	5,97,74.10 85184.96 (+) 2,42,18.90
110	-	विविध प्रेषण	नामे	3,23,74.39			नामे	3,23,74.39
111	-	पी0ए0ओ0 प्रेषण	जमा	2,06,89.95			जमा	2,06,89.95
योग-8782			जमा	1,38,81.37	32,51,80.33	31,01,26.34	जमा	2,89,35.36 (+) 15053.99
योग-(क) मनी ऑर्डर तथा अन्य प्रेषण			नामे	4,81,35.99			नामे	4,81,35.99
			जमा	1,38,81.37	32,51,80.33	31,01,26.34	जमा	2,89,35.36 (+) 15053.99
			नामे	4,81,35.99			नामे	4,81,35.99

8786	-	केन्द्रीय व राज्य सरकार के बीच समायोजन लेखे	नामे	2,22.70			नामे	2,22.70
8788	-	डाक तार विभाग से समायोजन	जमा	0.01			जमा	0.01
8789	-	रक्षा विभाग से समायोजन	जमा	0.25			जमा	0.25

(297)

18- आकस्मिकता निधि और लोक लेखा लेन-देनों का ब्यौरेवार विवरण

लेखा शीर्ष	01 अप्रैल 2010 को प्रारम्भिक शेष	प्राप्तियाँ	संवितरण	31 मार्च 2011 को अन्तिम शेष	वृद्धि कमी राशि
(लाख ₹ में)					

- III - लोक लेखा-क्रमशः
ड - प्रेषण
(ख) - अन्तर्शासकीय समायोजन लेखे-क्रमशः
8793 - अन्तर्राष्ट्रीय उच्चत लेखा-क्रमशः

(+) 133.49

(+) 7.47

(+) 9.14

(+) 68.12

(+) 108.45

(+) 108.45

(+)

(-)

प्रतिशत

आन्ध्र प्रदेश	नामे जमा	1,51.86 0.7		8.02	नामे जमा	159.88 0.7	(+) 8.02
अरुणाचल प्रदेश	नामे नामे	10.99 75.35	0.10	11.95	नामे नामे	22.84 75.35	(+) 11.85
आसाम	नामे नामे	24.26 76.25	0.01	10.69	नामे नामे	34.94 76.25	(+) 10.68
बिहार	नामे नामे	1,06.54 8,05.09	1.27	34.04	नामे नामे	1,39.31 8,05.09	(+) 32.77
चण्डीगढ	नामे नामे	2.01 2.21			नामे नामे	2.01 2.21	
दिल्ली	नामे नामे	25.91 6.81		0.09	नामे नामे	26.00 6.81	(+) 0.09
पाण्डिचेरी	नामे	1.46			नामे	1.46	
पेंशन (अन्य राज्य)	नामे	18,93.98			नामे	18,93.98	
पेंशन	नामे	72,07.66			नामे	72,07.66	
गुजरात	जमा नामे	3.62 2,06.07		7.66	नामे नामे	4.04 2,06.07	(+) 0.42
गोवा	नामे नामे	6,72.59 1.10		0.05	नामे नामे	6,72.64 1.10	(+) 0.05
हरियाणा	नामे नामे	1,58.25 3,63.55	1.35	36.23	नामे नामे	1,93.13 3,63.55	(+) 34.08
हिमांचल	नामे नामे	70.68 1,52.46	0.48	21.21	नामे नामे	91.41 1,52.46	(+) 20.73

(+) 5.28

(+) 107.83

(+) 44.02

(+) 30.76

(+) 0.35

(+) 11.60

(+) 0.01

(+) 22.04

(+) 29.32

18- आकस्मिकता निधि और लोक लेखा लेन-देनों का ब्यौरेवार विवरण

लेखा शीर्ष	01 अप्रैल 2010 को प्रारम्भिक शेष	प्राप्तियाँ	संवितरण	31 मार्च 2011 को अन्तिम शेष	वृद्धि		
					राशि	कमी	
(लाख ₹ में)							
III	- लोक लेखा-क्रमशः						
इ	- प्रेषण						
(ख)	- अन्तर्शासकीय समायोजन लेखे-क्रमशः						
8793	- अन्तर्राज्यीय उचन्त लेखा-क्रमशः						
	नामे	8.89		1.72	नामे	10.61	(+) 1.72
जम्मू और कश्मीर	नामे	42.89			नामे	42.89	
	जमा	1.17	0.89	2.09	नामे	0.03	(-) 1.20
कर्नाटक	नामे	3.14			नामे	3.14	
	नामे	0.25		0.04	नामे	0.29	(+) 0.04
केरला	नामे	1.67			नामे	1.67	
	नामे	32.10	0.22	9.80	नामे	41.68	(+) 9.58
महाराष्ट्र	नामे	4,11.53			नामे	4,11.53	
	नामे	2.91		1.71	नामे	4.62	(+) 1.71
मणिपुर	नामे	0.71			नामे	0.71	
	नामे	2.09	0.03	1.54	नामे	3.60	(+) 1.51
मेघालय	नामे	2.30			नामे	2.30	
	जमा	0.55		0.15	जमा	0.40	(-) 0.15
मिजोरम	जमा	2.30			जमा	2.03	
	नामे	2,63.03	2.56	73.85	नामे	3,34.32	(+) 71.29
मध्य प्रदेश	नामे	22,12.43			नामे	22,12.43	
	नामे	11.80	0.13	6.69	नामे	18.36	(+) 6.56
नागालैण्ड	नामे	33.77			नामे	33.77	
	जमा	0.11		0.77	नामे	0.66	(-) 0.66
उड़ीसा	नामे	9.73			नामे	9.73	
	नामे	1,07.91	0.33	54.79	नामे	1,62.37	(+) 54.46
पंजाब	नामे	3,71.56			नामे	3,71.56	
	नामे	1,65.68	0.42	43.46	नामे	2,08.72	(+) 43.04
राजस्थान	नामे	5,07.23			नामे	5,07.23	

(+)
(-)
प्रतिशत

(+) 19.35

(+) 102.56

(+) 16.00

(+) 29.84

(+) 58.76

(+) 72.25

(-) 27.27

(+) 27.10

(+) 55.59

(-) 600.00

(+) 50.47

(+) 25.98

18- आकस्मिकता निधि और लोक लेखा लेन-देनों का ब्यौरेवार विवरण

लेखा शीर्ष	01 अप्रैल 2010 को प्रारम्भिक शेष	प्राप्तियाँ	संवितरण	31 मार्च 2011 को अन्तिम शेष	वृद्धि कमी	
					राशि	
(लाख ₹ में)						
III - लोक लेखा-क्रमशः						
इ - प्रेषण						
(ख) - अन्तर्राज्यीय समायोजन लेखे-क्रमशः						
8793 - अन्तर्राज्यीय उचन्त लेखा-क्रमशः						
	जमा	0.37		जमा	0.37	
सिक्किम	नामे	7.40		नामे	7.40	
	नामे	1.27	0.08	नामे	3.12	(+) 1.85
तमिलनाडू	जमा	3.03		जमा	3.03	
	नामे	27.50	0.23	नामे	32.86	(+) 5.36
त्रिपुरा	जमा	7,15.94		जमा	7,15.94	
	जमा	3.46		जमा	1.18	(-) 2.28
छत्तीसगढ़	नामे	5,94,61.11	1,96.76	नामे	10,44,03.33	(-) 4,49,42.22
उत्तर प्रदेश						
झारखण्ड			0.99	नामे	0.99	(+) 0.99
	नामे	4,01.46	4.68	नामे	4,75.33	(+) 73.87
पश्चिम बंगाल	नामे	14,23.92		नामे	14,23.92	
	नामे	7,08,01.45	2,09.54	नामे	11,61,46.78	(+) 4,53,45.33
योग-8793	नामे	59,97.55		नामे	59,97.55	
	नामे	7,10,24.15	2,09.54	नामे	11,63,69.48	(+) 4,53,45.33
योग-(ख) अन्तर्राज्यीय समायोजन लेखे	नामे	13,699.70		नामे	13,699.70	
	नामे	5,71,42.78	32,53,89.87	नामे	8,74,34.12	(+) 30,291.34
योग-इ प्रेषण	नामे	6,18,35.69		नामे	6,18,35.69	
	जमा	33,47,49.70	2,84,63,81.39	जमा	43,17,89.65	(+) 9,70,39.95
योग-भाग-III-लोक लेखा	जमा	1,77,26,94.24		जमा	1,77,26,94.24	

(+)
(-)
प्रतिशत

(+) 145.66

(+) 19.49

(-) 65.90

(+) 75.58

(*)

(+) 18.40

(+) 64.05

(+) 63.84

(+) 53.01

(+) 28.99

(300)

विवरण संख्या 18 का परिशिष्ट
उचंत शेषों एवं प्रेषण शेषों का विश्लेषण

(लाख ₹ में)

क्र०सं०	लेखा शीर्ष मंत्रालय विभाग जिससे लम्बित है	31 मार्च 2011 को शेष		संक्षेप में लेन-देनों की प्रकृति	वर्ष जहां से लम्बित है	रोकड़ शेष पर शेषों का प्रभाव
		नामे	जमा			
1	उचंत लेखा					
8658 -	वेतन तथा लेखा कार्यालय उचंत	53,38.58	3,14.96	पेंशन देयों की क्षतिपूर्ति		घटा हुआ रोकड़ शेष
	(i) यातायात एवं सड़क मंत्रालय					
	(ii) आर्थिक मामलों का विभाग, वित्त मंत्रालय नई दिल्ली					
102-	उचंत लेखा (सिविल)					
(a) (i)	आपतिगत वर्ष उचंत	66.26				बढ़ा हुआ रोकड़ शेष
(a) (ii)	अन्य उचंत					
(b)	रक्षा के साथ लेखा					
(b) (i)	सीडीए पेंशन इलाहाबाद	33,46.10		पेंशन देयों की क्षतिपूर्ति	2010-11	घटा हुआ रोकड़ शेष
(b) (ii)	सीडीए (एससी) पुणे					
(c)	रेलवे के साथ लेखा					
(c) (i)	उत्तरी रेलवे	1,20.48		पेंशन देयों की क्षतिपूर्ति	2010-11	घटा हुआ रोकड़ शेष

(301)

विवरण संख्या 18 का परिशिष्ट
उचंत शेषों एवं प्रेषण शेषों का विश्लेषण

(लाख ₹ में)

क्र०सं०	लेखा शीर्ष मंत्रालय विभाग जिससे लम्बित है	31 मार्च 2011 को शेष		संक्षेप में लेन-देनों की प्रकृति	वर्ष जहां से लम्बित है	रोकड़ शेष पर शेषों का प्रभाव
		नामे	जमा			
1	उचंत लेखा					
8658 -	उत्तर पूर्वी रेलवे	1.73		पेंशन देयों की क्षतिपूर्ति	2010-11	घटा हुआ रोकड़ शेष
(c) (ii)	उत्तर पूर्वी रेलवे	1.73		पेंशन देयों की क्षतिपूर्ति	2010-11	घटा हुआ रोकड़ शेष
(c) (iii)	मध्य रेलवे	0.66		पेंशन देयों की क्षतिपूर्ति	2010-11	घटा हुआ रोकड़ शेष
(c) (iv)	पूर्वी रेलवे	1.81		पेंशन देयों की क्षतिपूर्ति	2010-11	घटा हुआ रोकड़ शेष
(c) (v)	पश्चिमी रेलवे	0.43		पेंशन देयों की क्षतिपूर्ति	2010-11	घटा हुआ रोकड़ शेष
(c) (vi)	पूर्वोत्तर रेलवे	0.73		पेंशन देयों की क्षतिपूर्ति	2010-11	घटा हुआ रोकड़ शेष
107-	नकद परिशोधन उचंत लेखा					
112-	स्त्रोत पर कर कटौती उचंत	28,02.24	97,49.47			बढ़ा हुआ रोकड़ शेष
123-	अखिल भारतीय सेवा के अधिकारियों की समूह बीमा योजना	12.59	27.32			बढ़ा हुआ रोकड़ शेष
129-	सामग्री क्रय परिशोधन उचंत लेखा	(-) 70.78				

विवरण संख्या 18 का परिशिष्ट
उच्चत शेषों एवं प्रेषण शेषों का विश्लेषण
(लाख ₹ में)

क्र०सं०	लेखा शीर्ष मंत्रालय विभाग जिससे लम्बित है	31 मार्च 2010 को शेष		संक्षेप में लेन-देनों की प्रकृति	वर्ष जहां से लम्बित है	रोकड़ शेष पर शेषों का प्रभाव
		नामे	जमा			
8782-	उसी लेखाधिकारी को लेखा भेजने वाले अधिकारियों के बीच नकद प्रेषण तथा समायोजन					
102-	लोक निर्माण प्रेषण	1,44,21,69.55	1,50,79,08.57	प्रेषण	2000-01	कोई प्रभाव नहीं
(i)	कोषागार को प्रेषण					
(ii)	लोक निर्माण बैंक					
(iii)	अन्य प्रेषण					
(iv)	लोक निर्माण-अधिकारियों के बीच प्रेषण					
103-	वन प्रेषण	25,95,41.95	27,60,06.39	वन प्रेषण	2000-01	कोई प्रभाव नहीं
(i)	कोषागार को प्रेषण					
(ii)	वन बैंक					
(iii)	अन्य प्रेषण					
(iv)	वन अधिकारियों के बीच प्रेषण					
108-	अन्य विभागीय प्रेषण	44,88,36.16	38,90,62.06	अन्य प्रेषण	2000-01	कोई प्रभाव नहीं
8793-	अन्तर्राज्यीय उच्चत लेखा	11,68,19.16	6,72.38	अन्य राज्यों द्वारा पैरा, देयों की क्षतिपूर्ति		

सचनारें अप्राप्त

19- उद्दिष्ट निधियों के निवेश का ब्योरेवार विवरण

आरक्षित निधि या जमा लेखे का नाम	1 अप्रैल 2010 को शेष			31 मार्च 2011 को शेष		
	रोकड़	निवेश	योग	रोकड़	निवेश	योग
	(लाख ₹ में)					
(ज) आरक्षित निधियां						
(अ) ब्याज वाली आरक्षित निधियां						
8115 मूल्य ह्रास/ नवीनीकरण आरक्षित निधियां						
103 मूल्य ह्रास/ आरक्षित निधि-सरकारी वाणिज्यिक उपक्रम और विभाग	1.27 9,78,47.58	---	1.27 9,78,47.58	1.27 9,78,47.58	---	1.27 9,78,47.58
105 मूल्य ह्रास/ आरक्षित निधि-सिंचाई	---	44,41.57	44,41.57	---	44,41.57	44,41.57
योग-8115	1.27 9,78,47.58	---	1.27 10,22,89.15	1.27 9,78,47.58	---	1.27 10,22,89.15
8121 सामान्य एवं अन्य आरक्षित निधियां						
102 कृषि प्रयोजनों के लिए विकास निधियां	1,20.51		1,20.51	1,20.51		1,20.51
111 आकस्मिकता आरक्षित निधि-विद्युत	6.19		6.19	6.19		6.19
योग-8121	1,26.70		1,26.70	1,26.70		1,26.70
योग-(अ) ब्याज वाली आरक्षित निधियां	1.27 9,79,74.28	44,41.57	1.27 10,24,15.85	1.27 9,79,74.28	44,41.57	1.27 10,24,15.85

19- उद्दिष्ट निधियों के निवेश का ब्योरेवार विवरण

आरक्षित निधि या जमा		1 अप्रैल 2010 को शेष			31 मार्च 2011 को शेष		
		रोकड़	निवेश	योग	रोकड़	निवेश	योग
लेखे का नाम		(लाख ₹ में)					
(ब)	बिना ब्याज वाली आरक्षित निधियां						
8222	ऋण शोधन निधियां विनियोग						
01	ऋण घटाने या उसके परिहार के लिए विनियोजन						
101	ऋण शोधन निधियां	74,35.26		74,35.26	74,37.78		74,37.78
		61,66,39.66		61,66,39.66	61,66,39.66		61,66,39.66
02	ऋण शोधन निवेश लेखा						
101	ऋण शोधन निवेश खाता		7,53,64.74	7,53,64.74		8,78,62.22	8,78,62.22
		74,35.26	7,53,64.74	8,28,00.00	74,37.78	8,78,62.22	9,53,00.00
	योग- 8222	61,66,39.66		61,66,39.66	61,66,39.66		61,66,39.66
8223	अकाल सहायता निधि						
101	अकाल सहायता निधि	9,25.25	--	9,25.25	9,25.25	--	9,25.25
102	अकाल सहायता निधि निवेश लेखा		78.01	78.01		78.01	78.01
	योग-8223	9,25.25	78.01	10,03.26	9,25.25	78.01	10,03.26

19- उद्दिष्ट निधियों के निवेश का ब्योरेवार विवरण

आरक्षित निधि या जमा	1 अप्रैल 2010 को शेष			31 मार्च 2011 को शेष			
	लेखे का नाम	रोकड़	निवेश	योग	रोकड़	निवेश	योग
		(लाख ₹ में)					
ज - आरक्षित निधियां- क्रमशः							
(ब) - बिना ब्याज वाली आरक्षित निधियां- क्रमशः							
8225 - सड़क और पुल निधि-							
02 - राज्य सड़क और पुल निधि-							
101 - राज्य सड़क और पुल निधि		2,65,62.89		2,65,62.89	2,65,62.89		2,65,62.89
योग- 8225		2,65,62.89		2,65,62.89	2,65,62.89		2,65,62.89
8226 - मूल्य ह्रास/नवीनीकरण आरक्षित निधि-							
102 - गैर सरकारी वाणिज्यिक विभागों की मूल्य ह्रास आरक्षित निधियां		3,14.60		3,14.60	3,14.60		3,14.60
योग-8226		3,14.60		3,14.60	3,14.60		3,14.60
8229 - विकास और कल्याण निधि							
		0.65		0.65	0.65		0.65
101 - शैक्षिक प्रयोजनों के लिये विकास निधियां		33,26.42		33,26.42	33,26.42		33,26.42
102 - प्रयोजन		25,54.95		25,54.95	25,54.95		25,54.95
103 - कृषि प्रयोजनों के लिए विकास निधियां		(-)2.19		(-)2.19	(-)2.19		(-)2.19

19- उद्दिष्ट निधियों के निवेश का ब्योरेवार विवरण

आरक्षित निधि या जमा		1 अप्रैल 2010 को शेष			31 मार्च 2011 को शेष		
		रोकड़	निवेश	योग	रोकड़	निवेश	योग
लेखे का नाम		(लाख ₹ में)					
अ	- आरक्षित निधियां- क्रमशः						
(ब)	- बिना ब्याज वाली आरक्षित निधियां- क्रमशः						
8229	- विकास और कल्याण निधि						
105	- चीनी विकास निधि	9,57.88		9,57.88	9,57.88		9,57.88
		10,00.00		10,00.00	10,00.00		10,00.00
106	- औद्योगिक विकास निधियां	14,56.95		14,56.95	14,56.95		14,56.95
109	- सहकारी विकास निधियां	4.77		4.77	4.77		4.77
110	- विद्युत विकास निधि	8,77.34		8,77.34	8,77.34		8,77.34
200	- अन्य विकास और कल्याण निधियां	52,05.42		52,05.42	78,88.72		78,88.72
		2,85,63.91		2,85,63.91	2,85,63.91		2,85,63.91
	योग- 8229	70,41.29		70,41.29	97,24.59		97,24.59
		3,69,04.81		3,69,04.81	3,69,04.81		3,69,04.81

19- उद्दिष्ट निधियों के निवेश का ब्योरेवार विवरण

आरक्षित निधि या जमा	1 अप्रैल 2010 को शेष			31 मार्च 2011 को शेष			
	लेखे का नाम	रोकड़	निवेश	योग	रोकड़	निवेश	योग
							<i>(लाख ₹ में)</i>
ट - निक्षेप तथा अग्रिम-							
(ख) - बिना ब्याज वाली निक्षेप							
8449 - अन्य निक्षेप-							
103 - केन्द्रीय सड़क निधि से वित्तीय सहायता		16,41.60		16,41.60	16,41.60		16,41.60
120 - विविध निक्षेप		2,62.01		2,62.01	2,62.01		2,62.01
योग- 8449		19,03.61		19,03.61	19,03.61		19,03.61
योग (ख)- बिना ब्याज वाली निक्षेप		19,03.61		19,03.61	19,03.61		19,03.61
योग ट- निक्षेप और अग्रिम		19,03.61		19,03.61	19,03.61		19,03.61
		1,44,77.82	7,78,64.74	9,23,42.56	1,71,63.64	9,03,62.22	10,75,25.86
महायोग		80,05,67.46	45,19.58	80,50,87.04	80,05,67.46	45,19.58	80,50,87.04

ऋण शोधन निधि का विवरण निम्न है

ऋण का विकास	1 अप्रैल 2010 पर शेष राशि	राजस्व से स्थान्तरित की गई राशि	जोड़िये निवेश पर ब्याज	योग	प्रतिभूतियों के क्रय पर देय ब्याज	घटाइये वर्ष के दौरान निकासी	ऋण की परिपक्वता पर राशि जो विविध सरकारी लेखे को स्थान्तरित की गई	31 मार्च 2011 पर शेष राशि	टिप्पणियां
(लाख ₹ में)									
2000-01	11,50,54.48	1,25,00.00	91,56.68	13,67,11.16	13,67,11.16	...

ऋण शोधन विवरण निम्न है:

ऋण शोधन निधि निवेश

ऋण की व्याख्या	1 अप्रैल 2010 पर शेष राशि	प्रतिभूतियों का क्रय	योग	प्रतिभूतियों का विक्रय	31 मार्च 2011 पर शेष राशि	प्रत्यक्ष मूल्य	बजार मूल्य
(लाख ₹ में)							
बजार ऋण	7,53,64.74	1,25,00.00	8,78,64.74	2.52	8,78,62.22	12,37,12.30	16,49,18.60

परिशिष्ट "अ"

ऐसे ऋण जिनके विस्तृत लेखे का कार्यालय महालेखाकार (लेखा एवं हकदारी) में रखे जाते हैं तथा जिनमें वृहत् धनराशि सम्मिलित है के शेषों के सत्यापन तथा स्वीकृति में विलम्ब सम्बन्धी दृष्टान्त

क्रसं०	लेखा शीर्ष तथा संस्था का नाम	लम्बित स्वीकृतियों की संख्या	वर्ष जहां से स्वीकृति लम्बित है	31 मार्च 2011 को इन मदों में शेष राशि
1	6401 फसल कृषि कार्य के लिए कर्ज	01	2009-10	2.38
		01	2010-11	150.00
2	6425 सहकारिता के लिए कर्ज	07	2001-02	104.91
		04	2002-03	102.4
		10	2003-04	244.58
		08	2004-05	256.14
		05	2005-06	106.69
		03	2006-07	0.57
		08	2007-08	197.5
		02	2008-09	0.35
		10	2009-10	340.31
		09	2010-11	18.55
3	6801 बिजली परियोजना के लिए कर्ज	01	2001-02	0.09
		01	2002-03	11.45
		07	2003-04	23.6
		01	2004-05	0.45
		10	2005-06	1887.55
		09	2006-07	3909.5
		12	2007-08	11748.62
		21	2008-09	1425.54
		07	2009-10	210179.1
74	2010-11	94,20.58		

(Ixiii)
परिशिष्ट "ब"

समाशोधन के सम्बन्ध में विभागों/कोषाधिकारियों से विवरण/सूचनाएं वांछित है।

लेखा शीर्ष

वर्ष जहां से भिन्नता
सम्बन्धित है

भिन्नता की राशि

विभागीय अधिकारी/कोषाधिकारी जिनसे
सम्बन्धित भिन्नता का समाशोधन होना है

वांछित दस्तावेजों आदि का विवरण

शून्य

परिशिष्ट-2

वेतन पर तुलनात्मक व्यय

(भारित व्यय को ईटालिक्स में दर्शया गया है)

विभाग	मुख्य शीर्ष	विवरण	2010-11				2009-10			
			आयोजने त्तर	आयोज- नागत	केन्द्र द्वारा प्रायोजित योजनाएँ	योग	आयोजने त्तर	आयोज- नागत	केन्द्र द्वारा प्रायोजित योजनाएँ	योग
व्यय शीर्ष (राजस्व लेखा)			(लाख ₹ में)							
	(क)	सामान्य सेवा								
	(क)	राज्य के अंग								
उत्तराखण्ड विधानसभा	2011	संसद/राज्य/संघ राज्य क्षेत्र विधान मण्डल	9,43.80	9,47.50	7,91.35	..	7,99.10	
			3.70				7.75			
उत्तराखण्ड राज्यपाल	2012	राष्ट्रपति/उपराष्ट्रपति/राज्यपाल/संघ राज्य क्षेत्रों के प्रशासक	2,91.35	2,91.35	2,38.53	..	2,38.53	
मंत्रीपरिषद	2013	मंत्रीपरिषद	1,77.61			1,77.61	67.34	..	67.34	
उच्च न्यायलय नियंत्रक	2014	न्याय प्रशासन	51,05.35	3,53.48		66,08.15	38,54.11	1,81.20	48,85.52	
			11,49.32				8,50.21			
निर्वाचन	2015	निर्वाचन		1,95.05		1,95.05	1,88.42	..	1,88.42	
		योग (क) राज्य के अंग	62,26.76	5,48.53		82,19.66	49,01.22	1,81.20	61,78.91	
			14,44.37				10,96.49			
	(ख)	राजकोषीय सेवाएँ								
	(ii)	सम्पति तथा पूंजीगत संव्यवहारों पर करों का संग्रहण								
राजस्व	2029	भू - राजस्व	98,55.28	9.13		98,64.41	90,31.76	4.55	90,36.31	

परिशिष्ट-2
वेतन पर तुलनात्मक व्यय

विभाग	मुख्य शीर्ष	विवरण	2010-11				2009-10			
			आयोजने त्तर	आयोज- नागत	केन्द्र द्वारा प्रायोजित योजनाएँ	योग	आयोजने त्तर	आयोज- नागत	केन्द्र द्वारा प्रायोजित योजनाएँ	योग
व्यय शीर्ष (राजस्व लेखा)			(लाख ₹ में)							
कर आयुक्त	2030	स्टाम्प पंजीकरण	2,95.58			2,95.58	2,60.41	..		2,60.41
		योग (ii) सम्पत्ति तथा पूंजीगत संव्यवहारों पर करों का संग्रहण	1,01,50.86	9.13		1,01,59.99	92,92.17	4.55		92,96.72
	(iii)	वस्तुओं और सेवाओं पर करों का संग्रहण								
राज्य उत्पादक शुल्क	2039	राज्य उत्पादक शुल्क	6,70.68			6,70.68	6,41.69	..		6,41.69
कर आयुक्त	2040	बिक्री व्यापार इत्यादि पर कर	24,90.18			24,90.18	20,49.97	..		20,49.97
परिवहन आयुक्त	2041	वाहन कर	5.23			5.23	10.01	..		10.01
कर आयुक्त	2045	वस्तुओं तथा सेवाओं पर अन्य कर तथा शुल्क	1,74.96			1,74.96	1,52.27	..		1,52.27
		योग (iii) वस्तुओं और सेवाओं पर करों का संग्रहण	33,41.05			33,41.05	28,53.94	..		28,53.94
	अ	सामान्य सेवाएँ								
	(ख)	राजस्व सेवाएँ								
	(iv)	अन्य राजस्व सेवाएँ								
निर्देशक राष्ट्रीय बचत/ रजिस्ट्रार चिट फण्ड	2047	अन्य राजस्व सेवाएँ	2,50.31	1,00.02		3,50.33	2,23.16	..		2,23.16

परिशिष्ट-2
वेतन पर तुलनात्मक व्यय

विभाग	मुख्य शीर्ष	विवरण	2010-11				2009-10			
			आयोजने त्तर	आयोज- नागत	केन्द्र द्वारा प्रायोजित योजनाएँ	योग	आयोजने त्तर	आयोज- नागत	केन्द्र द्वारा प्रायोजित योजनाएँ	योग
व्यय शीर्ष (राजस्व लेखा)			(लाख ₹ में)							
		योग (iv) अन्य राजकोषीय सेवाएँ	2,50.31	1,00.02		3,50.33	2,23.16	..		2,23.16
		योग (ख) राजकोषीय सेवाएँ	1,37,42.22	1,09.15		1,38,51.37	1,23,69.27	4.55		1,23,73.82
	(घ)	प्रशासनिक सेवाएँ								
लोक सेवा आयोग	2051	लोक सेवा आयोग	2,74.48			2,74.48	2,29.21	..		2,29.21
वित्त विभाग, सचिवालय प्रशासनिक, वित्तीय प्रबन्ध एवं बजट निदेशालय, वित्त आयोग निदेशालय	2052	सचिवालय तथा सामान्य सेवाएँ	48,11.26			48,11.26	41,73.73	..		41,73.73
सामान्य प्रशासन	2053	जिला प्रशासन	54,85.01	1.02		54,86.03	47,48.69	0.63		47,49.32
निदेशक, कोषागार एवं वित्त सेवाएँ	2054	खजाना तथा लेखा प्रशासन	31,50.25			31,50.25	28,70.16	..		28,70.16
पुलिस महानिदेशक	2055	पुलिस	5,37,69.84	40.39		5,38,10.23	4,68,06.69	..		4,68,06.69
कारागार महानिरीक्षक	2056	जेल	10,23.86			10,23.86	9,46.76	..		9,46.76
लेखन सामग्री तथा मुद्रण निदेशालय	2058	लेखन सामग्री तथा मुद्रण	5,49.12			5,49.12	5,72.97	..		5,72.97
लोक निर्माण कार्य	2059	लोक निर्माण कार्य	2,03,18.66	44.25		2,03,62.91	1,69,75.33	22.86		1,69,98.19

परिशिष्ट-2
वेतन पर तुलनात्मक व्यय

विभाग	मुख्य शीर्ष	विवरण	2010-11				2009-10			
			आयोजने त्तर	आयोज- नागत	केन्द्र द्वारा प्रायोजित योजनाएँ	योग	आयोजने त्तर	आयोज- नागत	केन्द्र द्वारा प्रायोजित योजनाएँ	योग
व्यय शीर्ष (राजस्व लेखा)			(लाख ₹ में)							
सामान्य प्रशासन, निदेशक	2070	अन्य प्रशासनिक सेवाएँ	9,70.62			11,00.70	7,36.15	..		8,41.12
प्रशासनिक अकादमी			1,30.08				1,04.97			
			9,00,78.62	85.66		9,05,68.84	7,78,30.48	23.49		7,81,88.15
		योग (घ) प्रशासनिक सेवाएँ	4,04.56				3,34.18			
			11,00,47.60	7,43.34		11,26,39.87	9,51,00.97	28.04	1,81.20	9,67,40.88
			18,48.93				14,30.67			
		योग-अ सामान्य सेवाएँ								
	ख	सामाजिक सेवाएँ								
	(क)	शिक्षा, खेलकूद, कला तथा संस्कृति								
निदेशक शिक्षा भाषा सचिव	2202	सामान्य शिक्षा	21,31,84.16	84,20.36		22,16,04.52	20,89,38.77	1,28,82.75	16,38.96	22,34,60.48
निदेशक तकनीकी शिक्षा	2203	तकनीकी शिक्षा	20,41.85	5,51.84		25,93.69	19,55.17	4,18.94	..	23,74.11
निदेशक, खेल कूद एवं युवा कल्याण	2204	खेलकूद तथा युवा सेवाएँ	5,11.86	0.57		5,12.43	4,39.48	0.63	..	4,40.11
सचिव, कला एवं संस्कृति	2205	कला तथा संस्कृति	2,65.61	94.24		3,59.85	2,46.06	79.39	2.21	3,27.66

(x)

परिशिष्ट-2

वेतन पर तुलनात्मक व्यय

विभाग	मुख्य शीर्ष	विवरण	2010-11				2009-10			
			आयोजने त्तर	आयोज- नागत	केन्द्र द्वारा प्रायोजित योजनाएँ	योग	आयोजने त्तर	आयोज- नागत	केन्द्र द्वारा प्रायोजित योजनाएँ	योग
व्यय शीर्ष (राजस्व लेखा)			(लाख ₹ में)							
		योग (क) शिक्षा								
		खेलकूद, कला तथा संस्कृति	21,60,03.48	90,67.01		22,50,70.49	21,15,79.48	1,33,81.71	16,41.17	22,66,02.36
	(ख)	स्वास्थ्य तथा परिवार कल्याण								
महानिदेशक, चिकित्सा एवं लोक स्वास्थ्य	2210	चिकित्सा तथा लोक स्वास्थ्य	3,25,98.58	66,10.24		3,92,08.85	2,80,04.90	33,17.44	3,40.27	3,16,62.61
				0.03						
निदेशक परिवार कल्याण	2211	परिवार कल्याण	10.82	59,94.23		60,05.05	..		48,94.55	48,94.55
			3,26,09.40	1,26,04.47		4,52,13.90				
		योग (ख) स्वास्थ्य तथा परिवार कल्याण		0.03			2,80,04.90	33,17.44	52,34.82	3,65,57.16
	(ग)	जलापूर्ति, सफाई, आवास तथा शहरी विकास								
सचिव, आवास एवं ग्राम योजना आयुक्त, राज्य चुनाव आयोग	2217	शहरी विकास	5,26.30	34.53		5,60.83	5,11.05	1,24.97	54.46	6,90.48
		योग (ग) जलापूर्ति, सफाई, आवास तथा शहरी विकास	5,26.30	34.53		5,60.83	5,11.05	1,24.97	54.46	6,90.48
	ख	सामाजिक सेवाएँ								
	(घ)	सूचना तथा प्रसार								
निदेशक, सूचना एवं जन प्रचार विभाग	2220	सूचना तथा प्रचार	12,46.23			12,46.23	8,80.02	8,80.02

परिशिष्ट-2
वेतन पर तुलनात्मक व्यय

विभाग	मुख्य शीर्ष	विवरण	2010-11				2009-10			
			आयोजने त्तर	आयोज- नागत	केन्द्र द्वारा प्रायोजित योजनाएँ	योग	आयोजने त्तर	आयोज- नागत	केन्द्र द्वारा प्रायोजित योजनाएँ	योग
व्यय शीर्ष (राजस्व लेखा)			(लाख ₹ में)							
		योग (घ) सूचना तथा प्रसारण	12,46.23			12,46.23	8,80.02	8,80.02
	(इ)	अनुसूचित जातियों/अनुसूचित जनजातियों तथा अन्य पिछड़े वर्गों का कल्याण								
निदेशक, समाज कल्याण, महिला कल्याण	2225	अनुसूचित जातियों/अनुसूचित जनजातियों तथा अन्य पिछड़े वर्गों का कल्याण	22,33.60	50.21		22,84.21	16,05.46	32.07	..	16,37.53
		योग (इ) अनुसूचित जातियों/अनुसूचित जनजातियों तथा अन्य पिछड़े वर्गों का कल्याण	22,33.60	50.21		22,84.21	16,05.46	32.07	..	16,37.53
	(च)	श्रमिक एवं श्रम कल्याण								
श्रम एवं रोजगार	2230	श्रम एवं रोजगार	36,14.24	3,43.45		39,57.69	31,97.16	2,12.20	1,62.41	35,71.77
		योग (च) श्रमिक एवं श्रम कल्याण	36,14.24	3,43.45		39,57.69	31,97.16	2,12.20	1,62.41	35,71.77
	(छ)	समाज कल्याण तथा पोषण								
निदेशक, समाज कल्याण, महिला कल्याण इत्यादि	2235	सामाजिक सुरक्षा तथा कल्याण	11,94.52	19,18.17		31,12.69	8,64.69	62.81	16,30.59	25,58.09
	2245	प्राकृतिक आपदा से राहत		0.37		0.37				
		योग (छ) समाज कल्याण तथा पोषण	11,94.52	19,18.54		31,13.06	8,64.69	62.81	16,30.59	25,58.09

परिशिष्ट-2
वेतन पर तुलनात्मक व्यय

विभाग	मुख्य शीर्ष	विवरण	2010-11				2009-10			
			आयोजने त्तर	आयोज- नागत	केन्द्र द्वारा प्रायोजित योजनाएँ	योग	आयोजने त्तर	आयोज- नागत	केन्द्र द्वारा प्रायोजित योजनाएँ	योग
व्यय शीर्ष (राजस्व लेखा)			(लाख ₹ में)							
	(ज)	अन्य								
निदेशक, समाज कल्याण, महिला कल्याण इत्यादि	2250	अन्य सामाजिक सेवाएँ	27.38			27.38	8.00	8.00
		योग (ज) अन्य	27.38			27.38	8.00	8.00
			25,74,55.14	2,40,18.21		28,14,73.78	24,66,50.76	1,71,31.20	87,23.45	27,25,05.41
		योग-ख सामाजिक सेवाएँ	0.40	0.03						
	ग	आर्थिक सेवाएँ								
	(क)	कृषि तथा सम्बद्ध क्रिया कलाप								
फसल कृषि-क्रम	2401	फसल कृषि-क्रम	1,30,49.33	11,41.52		1,42,03.57	1,15,00.14	10,47.61	21.01	1,25,80.71
			12.72				11.95			
	2402	मिट्टी एवं जल संरक्षण	30.57			30.57				
पशु पालन	2403	पशु पालन	62,24.24	3,52.66		65,76.90	53,35.35	1,46.39	49.11	55,30.85
डेरी विकास	2404	डेरी विकास	4,31.05			4,31.05	2,89.03	2,89.03
मछली पालन	2405	मछली पालन	3,65.20			3,65.20	2,71.56	2,71.56

परिशिष्ट-2
वेतन पर तुलनात्मक व्यय

विभाग	मुख्य शीर्ष	विवरण	2010-11				2009-10			
			आयोजने त्तर	आयोज- नागत	केन्द्र द्वारा प्रायोजित योजनाएँ	योग	आयोजने त्तर	आयोज- नागत	केन्द्र द्वारा प्रायोजित योजनाएँ	योग
व्यय शीर्ष (राजस्व लेखा)			(लाख ₹ में)							
वानिकी एवं वन्य प्राणी	2406	वानिकी एवं वन्य प्राणी	1,66,73.07	75.75		1,67,48.82	1,50,09.90	..	17.06	1,50,26.96
खाद्य भण्डारण तथा भण्डारागार	2408	खाद्य भण्डारण तथा भण्डारागार	19,24.46			19,24.46	18,37.68	18,37.68
	2415	अन्य ग्रामीण विकास योजना	0.56			0.56				
सहकारिता	2425	सहकारिता	8,05.68			8,05.68	7,19.06	7,19.06
		योग (क) कृषि तथा सम्बद्ध क्रिया कलाप	3,95,04.16	15,69.93		4,10,76.81	3,49,62.72	11,94.00	87.18	3,62,55.85
			12.72				11.95			
	(ख)	ग्रामीण विकास								
	2501	ग्राम्य विकास के लिए विशेष योजना		1.57		1.57	1,31,67.07	5.74	..	1,31,72.81
पंचायतीराज/आयुक्त राज्य निर्वाचन आयोग	2515	अन्य ग्रामीण विकास कार्यक्रम	1,36,56.63	82.55		1,37,39.18				
		योग (ख) ग्रामीण विकास	1,36,56.63	84.12		1,37,40.75	1,31,67.07	5.74	..	1,31,72.81
	(घ)	सिंचाई तथा बाढ़ नियंत्रण								
प्रमुख अभियन्ता, सिंचाई विभाग	2700	मुख्य सिंचाई	1,78,22.01	0.08		1,78,22.09	1,53,73.85	1,53,73.85
	2701	मध्य सिंचाई	3,10.07			3,10.07				
प्रमुख अभियन्ता, सिंचाई विभाग	2702	लघु सिंचाई	11,53.73			11,53.73	9,29.19	1.94	..	9,31.13

परिशिष्ट-2
वेतन पर तुलनात्मक व्यय

विभाग	मुख्य शीर्ष	विवरण	2010-11				2009-10			
			आयोजने त्तर	आयोज- नागत	केन्द्र द्वारा प्रायोजित योजनाएँ	योग	आयोजने त्तर	आयोज- नागत	केन्द्र द्वारा प्रायोजित योजनाएँ	योग
व्यय शीर्ष (राजस्व लेखा)			(लाख ₹ में)							
		योग (घ) सिंचाई तथा बाढ़ नियंत्रण	1,92,85.81	0.08		1,92,85.89	1,63,03.04	1.94	..	1,63,04.98
	(इ)	ऊर्जा								
ऊर्जा सचिव, निदेशक बिजली सुरक्षा	2801	विद्युत	5.58			5.58	2.88	2.88
		योग (इ) ऊर्जा	5.58			5.58	2.88			2.88
	ग	आर्थिक सेवाएँ								
	(च)	उद्योग तथा खनिज								
उद्योग निदेशक	2851	ग्राम तथा लघु उद्योग	15,14.98	11.56		15,26.54	10,73.28	0.43	14.65	10,88.36
उद्योग निदेशक	2853	अलौह खनन तथा धातुकर्म उद्योग	3,29.81			3,29.81	2,90.51	2,90.51
		योग (च) उद्योग तथा खनिज	18,44.79	11.56		18,56.35	13,63.79	0.43	14.65	13,78.87
	(छ)	परिवहन								
नागरिक उड्डयन सचिव	3053	नगर विमानन	88.39			88.39	1,10.75	1,10.75

(xv)

परिशिष्ट-2

वेतन पर तुलनात्मक व्यय

विभाग	मुख्य शीर्ष	विवरण	2010-11				2009-10			
			आयोजने त्तर	आयोज- नागत	केन्द्र द्वारा प्रायोजित योजनाएँ	योग	आयोजने त्तर	आयोज- नागत	केन्द्र द्वारा प्रायोजित योजनाएँ	योग
		व्यय शीर्ष (राजस्व लेखा)	(लाख ₹ में)							
	3055	सड़क परिवहन	10,91.88			10,91.88	8,71.86	8,71.86
		योग (ख) परिवहन	11,80.27			11,80.27	9,82.61			9,82.61
परिवहन आयुक्त										
	(ज)	सामान्य आर्थिक सेवाएँ								
	3425	अन्य वैज्ञानिक अनुसंधान	0.91			0.91				
नियोजन	3451	सचिवालय आर्थिक सेवाएँ	1,30.29			1,30.29	1,02.24	1,02.24
पर्यटन	3452	पर्यटन	4,32.27			4,32.27	4,12.96	1.16	..	4,14.12
नियोजन	3454	जनगणना सर्वेक्षण तथा संख्यिकी	7,20.02	(-) 7,75.36*		(-) 55.34	6,47.15	6,47.15
आयुक्त खाद्य एवं रसद विभाग	3456	सिविल पूर्ति	1,92.26			1,92.26	1,69.80	1,69.80
आयुक्त खाद्य नियंत्रक/बाट एवं माप	3475	अन्य सामान्य आर्थिक सेवाएँ	1,42.81			1,42.81	1,33.00	1,33.00
		योग (ज) सामान्य आर्थिक सेवाएँ	16,18.56	(-) 7,75.36		8,43.20	14,65.15	1.16	..	14,66.31
		योग -ग- आर्थिक सेवाएँ	7,70,95.80	8,90.33		7,79,98.85	6,82,47.26	12,03.27	1,01.83	6,95,64.31
			12.72				11.95			
		योग व्यय शीर्ष (राजस्व लेखा)	44,45,98.54	2,56,51.89		47,21,12.51	40,99,98.99	1,83,62.51	90,06.48	43,88,10.60
			18,62.05	0.03			14,42.62			

वेतन में मूल वेतन महंगाई वेतन, महंगाई भत्ते एवं अन्य भत्ते सम्मिलित है। * लेखाशीर्ष 8443 सिविल निक्षेप से जनगणना 2011 में लगे राज्य सरकार के कर्मियों के वेतन एवु भत्ते की प्रतिपूर्ति को प्रदर्शित करता है।

परिशिष्ट-3
उपादान पर तुलनात्मक व्यय

विभाग	लेखा शीर्ष	विवरण	2010-11				2009-10			
			आयोज नेत्तर	आयोज नागत	केन्द्र द्वारा पुरोनिधानित योजनायें	योग	आयोज नेत्तर	आयोज नागत	केन्द्र द्वारा पुरोनिधानित योजनायें	योग
			(लाख ₹ में)							
		राजस्व व्यय								
		ग - आर्थिक सेवायें								
		(क) - कृषि तथा सम्बद्ध क्रियाकलाप								
फसल	2401-	फसल कृषि-कर्म								
कृषि-कर्म	102-	खाद्यान फसलें								
	01-	केन्द्रीय आयोजनागत/केन्द्र द्वारा पुनोनिधानित योजनायें								
	0101	कार्यक्रमों की केन्द्र पुनोराधित योजना (मैक्रोमोड)								
	50-	सब्सिडी			6,74.15	6,74.15			6,53.25	6,53.25
	02-	अनुसूचित जातियों के लिए स्पेशल कम्पौनेन्ट प्लान (मैक्रोमोड)								
	50-	सब्सिडी		27.15	..	27.15		50.46		50.46
	03-	स्थानीय फसलों को प्रोत्साहन कार्यक्रम								
	50-	सब्सिडी			9.65		9.65
		योग. 102		27.15	6,74.15	7,01.30		60.11	6,53.25	7,13.36

परिशिष्ट-3
उपादान पर तुलनात्मक व्यय

विभाग	लेखा शीर्ष	विवरण	2010-11				2009-10			
			आयोज नेत्तर	आयोज नागत	केन्द्र द्वारा पुरोनिधानित योजनायें	योग	आयोज नेत्तर	आयोज नागत	केन्द्र द्वारा पुरोनिधानित योजनायें	योग
			(लाख ₹ में)							
		ग - आर्थिक सेवायें								
		(क) - कृषि तथा सम्बद्ध क्रियाकलाप								
फसल कृषि-कर्म	2401-	फसल कृषि-कर्म								
	103-	बीज								
	03-	प्रयोगात्मक प्रक्षेत्र प्रदर्शन और बीज वर्द्धन प्रक्षेप								
	50-	सब्सिडी						25.00		25.00
		योग. 103						25.00		25.00
	107-	वनस्पति संरक्षण								
	02-	अनुसूचित जनजातियों के लिए विशेष कम्पौनेन्ट प्लान								
	0291-	पौध सुरक्षा कार्यक्रम								
	50-	सब्सिडी			36.10	36.10		30.69		30.69
	91-	जिला योजना (कृषि सुरक्षा कार्यक्रम)								
	50-	सब्सिडी	--	1,13.80		1,13.80		1,05.16	--	1,05.16
		योग. 107	--	1,49.90		1,49.90		1,35.85	--	1,35.85

50- सब्सिडी

5.00 5.00| |

(xix)

परिशिष्ट-3
उपादान पर तुलनात्मक व्यय

विभाग	लेखा शीर्ष	विवरण	2010-11				2009-10			
			आयोज नेत्तर	आयोज नागत	केन्द्र द्वारा पुरोनिधानित योजनायें	योग	आयोज नेत्तर	आयोज नागत	केन्द्र द्वारा पुरोनिधानित योजनायें	योग
										(लाख ₹ में)
	ग - आर्थिक सेवायें									
	(क) - कृषि तथा सम्बद्ध क्रियाकलाप									
	2401- फसल कृषि-कर्म									
	119- बागवानी और सब्जियों की फसलें									
	03- बागवानी विकास									
	11- उद्यौगिक विकास									
	50- सब्सिडी			30.00		30.00				
	योग 119			30.00	1,54.99	1,84.99			3,00.00	3,00.00
	796- जनजातीय उपयोजना									
	23- कृषि तथा रक्षा कार्यक्रम नियंत्रण की योजना									
	50- सब्सिडी		--	5.13	--	5.13		4.88		4.88
	27- जल पम्प स्प्रिंकलर सेट पाली हाउस, योजना									
	50- सब्सिडी		--	34.77	--	34.77		34.60	--	34.60
	योग 796			--	39.90	--	39.90	39.48		39.48
	योग 2401			--	4,20.59	8,29.14	12,49.73	4,21.26	9,53.25	13,74.51

(xx)

परिशिष्ट-3
उपादान पर तुलनात्मक व्यय

विभाग	लेखा शीर्ष	विवरण	2010-11				2009-10				
			आयोज नेत्तर	आयोज नागत	केन्द्र द्वारा पुरोनिधानित योजनायें	योग	आयोज नेत्तर	आयोज नागत	केन्द्र द्वारा पुरोनिधानित योजनायें	योग	
						(लाख ₹ में)					
	ग - आर्थिक सेवायें										
	(क) - कृषि तथा सम्बद्ध क्रियाकलाप										
सहकारिता	2425-	सहकारिता									
	796-	जनजातीय उपयोजना									
	05-	एकीकृत सहकारी सहभागिता योजना									
	50-	सब्सिडी						15.00		15.00	
		योग 796						15.00		15.00	
	800-	अन्य व्यय									
	03-	सहकारिता सहकारी योजना									
	50-	सब्सिडी		1,07.72		1,07.72					
	13-	एकीकृत सहकारी योजना									
	50-	सब्सिडी		9,58.37		9,58.37		11,95.09		11,95.09	
		योग 800		10,66.09		10,66.09		11,95.09		11,95.09	
		योग 2425		10,66.09		10,66.09		12,10.09		12,10.09	
		योग (अ) कृषि एवं सम्बद्ध क्रियाकलाप		14,86.68	8,29.14	23,15.82		16,31.35	9,53.25	25,84.60	

परिशिष्ट-3
उपादान पर तुलनात्मक व्यय

विभाग	लेखा शीर्ष	विवरण	2010-11				2009-10			
			आयोज नेत्तर	आयोज नागत	केन्द्र द्वारा पुरोनिधानित योजनायें	योग	आयोज नेत्तर	आयोज नागत	केन्द्र द्वारा पुरोनिधानित योजनायें	योग
						(लाख ₹ में)				
		(ख) – ग्रामीण विकास								
		2501- ग्रामीण विकास के लिए विशेष योजना								
		01- समेकित ग्रामीण विकास योजना								
		796- जनजातिय उपयोजना								
		01- केन्द्र द्वारा पुरोनिधानित योजनाएँ								
		0102- स्वर्ण जयन्ती ग्राम स्वरोजगार योजना								
		50- सब्सिडी	--		32.61	32.61			29.70	29.70
		योग 796			32.61	32.61			29.70	29.70

परिशिष्ट-3
उपादान पर तुलनात्मक व्यय

विभाग	लेखा शीर्ष	विवरण	2010-11				2009-10				
			आयोज नेत्तर	आयोज नागत	केन्द्र द्वारा पुरोनिधानित योजनायें	योग	आयोज नेत्तर	आयोज नागत	केन्द्र द्वारा पुरोनिधानित योजनायें	योग	
			(लाख ₹ में)								
	ग - आर्थिक सेवायें										
	(ख) - ग्रामीण विकास										
ग्रामीण विकास	2501-	ग्रामीण विकास के लिए विशेष योजना									
	01-	समेकित ग्रामीण विकास योजना									
	800-	अन्य व्यय									
	01-	केन्द्रीय आयोजनागत योजनायें									
	0102-	स्वर्ण जयन्ती ग्राम स्वरोजगार योजना									
	50-	सब्सिडी			4,07.67	4,07.67			3,71.24	3,71.24	
	02-	अनुसूचित जातियों के लिए स्पेशल कम्पोनेन्ट योजना									
	0204-	स्वर्ण जयन्ती ग्राम स्वरोजगार योजना (75 प्रतिशत केन्द्रीय सहायता)									
	50-	सब्सिडी			3,75.07	3,75.07			3,41.54	3,41.54	
		योग 800			3,75.07	4,40.28	7,82.74		3,41.54	3,71.24	7,12.78
		योग 01			3,75.07	4,40.28	7,82.74		3,41.54	4,00.94	7,42.48
		योग 2501			3,75.07	4,40.28	7,82.74		3,41.54	4,00.94	7,42.48

परिशिष्ट-3
उपादान पर तुलनात्मक व्यय

विभाग	लेखा शीर्ष	विवरण	2010-11				2009-10			
			आयोज नेत्तर	आयोज नागत	केन्द्र द्वारा पुरोनिधानित योजनायें	योग	आयोज नेत्तर	आयोज नागत	केन्द्र द्वारा पुरोनिधानित योजनायें	योग
			(लाख ₹ में)							
	ग - आर्थिक सेवायें									
	(ख) - ग्रामीण विकास									
पंचायती राज / राज्य निर्वाचन आयोग	2515-	अन्य ग्राम विकास कार्यक्रम								
	102-	सामुदायिक विकास								
	01-	केन्द्र द्वारा पुरोनिधानित योजनायें								
	0101-	राष्ट्रीय योजना में बायो गैस मशीन की स्थापना (100 प्रतिशत केन्द्रीय सहायता)								
	50-	सब्सिडी		--	24.20	24.20		--	10.78	10.78
	0205-	राज्य ग्रामीण आवास ऋण योजना								
	50-	सब्सिडी			54.00	54.00		43.26		43.26
	0208-	उत्तरांचल सर्वभूमि रोजगार योजना								
	50-	सब्सिडी			24.66	24.66		24.68		24.68

परिशिष्ट-3
उपादान पर तुलनात्मक व्यय

विभाग	लेखा शीर्ष	विवरण	2010-11				2009-10			
			आयोज नेत्तर	आयोज नागत	केन्द्र द्वारा पुरोनिधानित योजनायें	योग	आयोज नेत्तर	आयोज नागत	केन्द्र द्वारा पुरोनिधानित योजनायें	योग
			(लाख ₹ में)							
		ग - आर्थिक सेवायें								
		(ख) - ग्रामीण विकास								
पंचायती राज/राज्य निर्वाचन आयोग	2515-	अन्य ग्राम विकास कार्यक्रम								
	102-	सामुदायिक विकास								
	07-	राज्य ऋण सहायता								
	0700-	ग्रामीण आवास योजना								
	50-	सब्सिडी		2,37.00		2,37.00		1,75.33		1,75.33
	09-	उत्तरांचल सर्वभौम रोजगार योजना								
	50-	सब्सिडी		1,00.00		1,00.00		1,02.70		1,02.70
		योग 102		4,15.66	24.20	4,39.86		3,45.97	10.78	3,56.75

परिशिष्ट-3
उपादान पर तुलनात्मक व्यय

विभाग	लेखा शीर्ष	विवरण	2010-11				2009-10			
			आयोज नेत्तर	आयोज नागत	केन्द्र द्वारा पुरोनिधानित योजनायें	योग	आयोज नेत्तर	आयोज नागत	केन्द्र द्वारा पुरोनिधानित योजनायें	योग
(लाख ₹ में)										
	ग - आर्थिक सेवायें									
	(ख) - ग्रामीण विकास									
पंचायती राज / राज्य निर्वाचन आयोग	2515-	अन्य ग्राम विकास कार्यक्रम								
	796-	जनजातीय उपयोजना								
	07-	राज्य आवास सह अनुदान योजना								
	50-	सब्सिडी	--	9.00	--	9.00	9.11	--	9.11	
	08-	उत्तरांचल सर्वभूमि रोजगार योजना								
	50-	सब्सिडी		5.18	--	5.18	5.19	--	5.19	
		योग 796		14.18		14.18	14.30		14.30	
		योग 2515		4,29.84	24.20	4,54.04	3,60.27	10.78	3,71.05	
		योग (ख) ग्रामीण विकास		8,04.91	4,64.68	12,36.78	7,01.81	4,11.72	11,13.53	

परिशिष्ट-3
उपादान पर तुलनात्मक व्यय

विभाग	लेखा शीर्ष	विवरण	2010-11				2009-10			
			आयोज नेत्तर	आयोज नागत	केन्द्र द्वारा पुरोनिधानित योजनायें	योग	आयोज नेत्तर	आयोज नागत	केन्द्र द्वारा पुरोनिधानित योजनायें	योग
			(लाख ₹ में)							
	ग - आर्थिक सेवायें									
	(ड़) - ऊर्जा									
सचिव विद्युत /निदेशक	2810- वैकल्पिक ऊर्जा									
विद्युत सुरक्षा	01- बायो ऊर्जा									
	103 बयोमास									
	03- बयोमास स्कीम के अन्तर्गत यूरेडा को सहायता									
	50- सब्सिडी			0.40		0.40				
	91- जिला योजना से उरेडा को अनुदान									
	50- सब्सिडी			0.30		0.30				
	योग 103			0.70		0.70				
	796- जनजातीय उपयोजना									
	सोलर फोटो वॉल्टिक स्कीम के अन्तर्गत यूरेडा को सहायता									
	50- सब्सिडी			0.60		0.60				
	योग 01			1.30		1.30				

परिशिष्ट-3
उपादान पर तुलनात्मक व्यय

विभाग	लेखा शीर्ष	विवरण	2010-11				2009-10			
			आयोज नेत्तर	आयोज नागत	केन्द्र द्वारा पुरोनिधानित योजनायें	योग	आयोज नेत्तर	आयोज नागत	केन्द्र द्वारा पुरोनिधानित योजनायें	योग
			(लाख ₹ में)							
	ग - आर्थिक सेवायें									
	2810- वैकल्पिक ऊर्जा									
	02- सौर ऊर्जा									
	101- सोलर थर्मल कार्यक्रम									
	02- अनुसूचित जातियों के लिए विशेष कम्पोनेन्ट योजना									
	0201- उरेडा के लिए अनुदान									
	50- सब्सिडी			0.49	0.49	--	1.00	--	1.00	
	0291- सहायता अनुदान से उरेडा को सौर ऊर्जा कार्यक्रम के लिए अनुदान									
	50- सब्सिडी			0.40	0.40	--	0.78	--	0.78	
	03- सोलर थर्मल कार्यक्रम									
	0300- उरेडा के लिए सौर ऊर्जा कार्यक्रम के लिए अनुदान									
	50- सब्सिडी			0.93	0.93	--	9.50	--	9.50	
	91- जिला योजना से उरेडा को अनुदान									
	50- सब्सिडी			30.00	30.00		50.32		50.32	
	योग 101			31.82	31.82	--	61.60	--	61.60	

परिशिष्ट-3
उपादान पर तुलनात्मक व्यय

विभाग	लेखा शीर्ष	विवरण	2010-11				2009-10			
			आयोज नेत्तर	आयोज नागत	केन्द्र द्वारा पुरोनिधानित योजनायें	योग	आयोज नेत्तर	आयोज नागत	केन्द्र द्वारा पुरोनिधानित योजनायें	योग
			(लाख ₹ में)							
	ग - आर्थिक सेवायें									
	(ड़) - ऊर्जा									
सचिव विद्युत / निदेशक	2810-	वैकल्पिक ऊर्जा								
विद्युत सुरक्षा	02-	सौर ऊर्जा								
	102-	फोटोवॉल्टिक								
	02-	अनुसूचित जातियों के लिए अनुदान								
	0291-	सोलर फोटो बोल्डइक के लिए उरेडा को सहायता अनुदान								
	50-	सब्सिडी		1.53		1.53		0.44		0.44
	03-	सोलर फोटो बोल्डइक कार्यक्रम								
	0391-	जिला योजना से उरेडा के लिए अनुदान								
	50-	सब्सिडी		2,68.79		2,68.79	--	2,41.73	--	2,41.73
		योग 102		2,70.32		2,70.32	--	2,42.17		2,42.17

परिशिष्ट-3
उपादान पर तुलनात्मक व्यय

विभाग	लेखा शीर्ष	विवरण	2010-11				2009-10			
			आयोज नेत्तर	आयोज नागत	केन्द्र द्वारा पुरोनिधानित योजनायें	योग	आयोज नेत्तर	आयोज नागत	केन्द्र द्वारा पुरोनिधानित योजनायें	योग
			(लाख ₹ में)							
	ग - आर्थिक सेवायें									
	(ड़) - ऊर्जा									
सचिव विद्युत /निदेशक	2810-	वैकल्पिक ऊर्जा								
विद्युत सुरक्षा	02-	सौर ऊर्जा								
	796-	जनजातीय क्षेत्र उपयोजना								
	04-	जिला योजना से उरेडा के लिए सौर ऊर्जा कार्यक्रम अनुदान								
	50-	सब्सिडी			0.31	0.31	--	0.50	--	0.50
	93	जिला योजना से उरेडा के लिए अनुदान								
	50-	सब्सिडी			1.18	1.18	--	0.45	--	0.45
		योग 796			1.49	1.49	--	0.95	--	0.95
		योग 02			3,03.63	3,03.63	--	3,04.72	--	3,04.72

(xxx)

परिशिष्ट-3
उपादान पर तुलनात्मक व्यय

विभाग	लेखा शीर्ष	विवरण	2010-11				2009-10			
			आयोज नेत्तर	आयोज नागत	केन्द्र द्वारा पुरोनिधानित योजनायें	योग	आयोज नेत्तर	आयोज नागत	केन्द्र द्वारा पुरोनिधानित योजनायें	योग
			(लाख ₹ में)							
	ग - आर्थिक सेवायें									
	(ड़) - ऊर्जा									
सचिव विद्युत /निदेशक	2810-	वैकल्पिक ऊर्जा								
विद्युत सुरक्षा	60-	अन्य								
	796-	जनजातीय क्षेत्र उपयोगना								
	03-	लघु जल विद्युत ऊर्जा								
	0301-	उरेडा को अनुदान								
	50-	सब्सिडी		0.82		0.82	--	3.33		3.33
	0391-	जिला योजना से उरेडा के लिए अनुदान								
	50-	सब्सिडी					--	0.24		0.24
	04-	ग्रामीण विद्युतीकरण के लिए उरेडा को अनुदान								
	50-	सब्सिडी					--	0.30	--	0.30
		योग 796		0.82		0.82		3.87		3.87

परिशिष्ट-3
उपादान पर तुलनात्मक व्यय

विभाग	लेखा शीर्ष	विवरण	2010-11				2009-10			
			आयोज नेत्तर	आयोज नागत	केन्द्र द्वारा पुरोनिधानित योजनायें	योग	आयोज नेत्तर	आयोज नागत	केन्द्र द्वारा पुरोनिधानित योजनायें	योग
			(लाख ₹ में)							
	ग - आर्थिक सेवायें									
	(ड़) - ऊर्जा									
सचिव विद्युत / निदेशक विद्युत सुरक्षा	2810- वैकल्पिक ऊर्जा									
	60- अन्य									
	800- अन्य व्यय									
	01- केन्द्रीय आयोजनागत/केन्द्र द्वारा पुरानिधारित योजनायें									
	0101- लघु जल विद्युत (घराट योजना)									
	50- सब्सिडी			0.60	0.60	--		0.60	0.60	
	0191- जिला योजना से उरेडा/मेडा के लिए अनुदान									
	50- सब्सिडी			6.50	6.50	--		6.65	6.65	
	02- अनुसूचित जातियों के लिए स्पेशल कम्पोनेन्ट योजना									
	0201- लघु जल विद्युत									
	50- सब्सिडी			0.61	0.61	--	3.39	--	3.39	
	0291- उरेडा/मेडा के लिए अनुदान									
	50- सब्सिडी			0.32	0.32		1.04		1.04	

परिशिष्ट-3
उपादान पर तुलनात्मक व्यय

विभाग	लेखा शीर्ष	विवरण	2010-11				2009-10				
			आयोज नेत्तर	आयोज नागत	केन्द्र द्वारा पुरोनिधानित योजनायें	योग	आयोज नेत्तर	आयोज नागत	केन्द्र द्वारा पुरोनिधानित योजनायें	योग	
			(लाख ₹ में)								
	ग - आर्थिक सेवायें										
	(इ) - ऊर्जा										
	2810-	वैकल्पिक ऊर्जा									
	60-	अन्य									
	800-	अन्य व्यय									
	0294-	ग्रामीण विद्युतीकरण के लिए उरेडा को अनुदान									
	50-	सब्सिडी						1.00		1.00	
	0295-	जिला योजना से उरेडा के लिए अनुदान									
	50-	सब्सिडी						0.40		0.40	
		योग 800		0.93	7.10	8.03		5.83	7.25	13.08	
		योग 60		1.75	7.10	8.85		9.70	7.25	16.95	
		योग 2810		3,06.68	7.10	3,13.78		3,14.42	7.25	3,21.67	
		योग (इ) ऊर्जा		3,06.68	7.10	3,13.78		--	3,14.42	7.25	3,21.67

परिशिष्ट-3
उपादान पर तुलनात्मक व्यय

विभाग	लेखा शीर्ष	विवरण	2010-11				2009-10			
			आयोज नेत्तर	आयोज नागत	केन्द्र द्वारा पुरोनिधानित योजनायें	योग	आयोज नेत्तर	आयोज नागत	केन्द्र द्वारा पुरोनिधानित योजनायें	योग
			(लाख ₹ में)							
	ग - आर्थिक सेवायें									
	(घ) - उद्योग तथा खनिज									
निदेशालय उद्योग	2851-	ग्राम एवं लघु उद्योग								
	102-	लघु उद्योग								
	17	औद्योगिक विकास हेतु ब्याज सब्सिडी योजना								
	50-	सब्सिडी	--	3,50.00		3,50.00	--	1,25.00	--	1,25.00
		योजना. 102		3,50.00		3,50.00		1,25.00		1,25.00
	105-	खादी एवं ग्राम उद्योग								
	91-	बैंक वित्त								
	9101	स्वरोजगार के लिए ब्याज में सब्सिडी								
	50-	सब्सिडी	--				--	1,00.00	--	1,00.00
		योग 105						1,00.00		1,00.00

परिशिष्ट-3
उपादान पर तुलनात्मक व्यय

विभाग	लेखा शीर्ष	विवरण	2010-11				2009-10			
			आयोज नेत्तर	आयोज नागत	केन्द्र द्वारा पुरोनिधानित योजनायें	योग	आयोज नेत्तर	आयोज नागत	केन्द्र द्वारा पुरोनिधानित योजनायें	योग
			(लाख ₹ में)							
	ग - आर्थिक सेवायें									
	(घ) - उद्योग तथा खनिज									
निदेशालय उद्योग	2851-	ग्राम एवं लघु उद्योग								
	800-	अन्य व्यय								
	03-	खादी वस्त्रों की बिक्री पर छूट								
	50-	सब्सिडी	--	1,00.00		1,00.00		--	--	
				1,00.00		1,00.00		2,25.00	--	2,25.00
		योग 2851		4,50.00		4,50.00		2,25.00	--	2,25.00
		योग (घ) उद्योग तथा खनिज		4,50.00		4,50.00		2,25.00	--	2,25.00
		योग ग-आर्थिक सेवायें		30,48.27		43,48.99		28,72.57	13,72.22	42,44.80
		महायोग		30,48.27	13,00.72	43,48.99		28,72.57	13,72.22	42,44.80

राज्य सरकार द्वारा दिया गया सहायक/सहायता (संस्था अनुसार एवं योजना अनुसार)

(लाख ₹ में)

प्राप्तिकर्ता	योजना	टीएसपी/ एस सी एस पी सामान्य एफसी/ईएपी	2010-11				2009-10			
			आयोजनेत्तर र	आयोजनागत			योग	आयोज नेत्तर	आयोज नागत	योग
				राज्य आयोज. नागत	केन्द्र पोषित योजनाओं में राज्यांश	केन्द्रीय आयोज. नागत एवं भारत सरकार के अंश				
							0.00		0.00	
							0.00	0.00	0.00	
राजकीय प्राथमिक विद्यालय	केन्द्र द्वारा पोषित योजनाएँ		10.00			1,57,75.47	15785.47	0.00	59,96.53	59,96.53
अराजकीय प्राथमिक विद्यालय	केन्द्र द्वारा पोषित योजनाएँ							0.00	188.10	188.10
	शिक्षा मित्रों को मानदेय का भुगतान		17,02.86	3,69.03			20,71.89	14,79.53	7,52.82	22,32.35
विद्यालय	विद्यार्थियों को शिक्षण सामग्री/निःशुल्क पाठ्य पुस्तक वितरण			3,16.87			3,16.87	0.00	5,08.85	5,08.85
माध्यमिक शिक्षा	केन्द्र द्वारा पोषित योजनाएँ/सर्व शिक्षा अभियान							0.00	9984.44	9984.44
अशासकीय मान्यता प्राप्त विद्यालयों को सहायता	अशासकीय मान्यता प्राप्त विद्यालयों को सहायता							0.00	480.03	480.03
पुस्तकालयों और वाचनालयों को अनुदान	केन्द्र द्वारा पोषित योजनाएँ/सर्व शिक्षा अभियान							0.00	247.34	247.34
सैनिक स्कूल घोड़ाखाल	सैनिक स्कूल घोड़ाखाल को अनुरक्षण/संचालन निधि हेतु अनुदान							0.00	247.88	247.88
				1,05.97			1,05.97			
विश्वविद्यालय	विश्वविद्यालयों को अनुदान			5,96.14			5,96.14	0.00	500.00	500.00
कुमाऊँ विश्वविद्यालय	विश्वविद्यालयों को अनुदान		22,84.47	2,48.85			25,33.32	1896.00	200.00	20,96.00
गढ़वाल विश्वविद्यालय	विश्वविद्यालयों को अनुदान							0.00	0.00	0.00
दून विश्वविद्यालय	विश्वविद्यालयों को अनुदान		3.00	10,99.82			11,02.82	4.00	2000.00	20,04.00
संस्कृत विश्वविद्यालय	विश्वविद्यालयों को अनुदान		1,97.56	1,28.21			3,25.77	0.00	102.00	102.00
अराजकीय कॉलेजों और संस्थानों को सहायता	वेतन पुनरीक्षण के फलस्वरूप अधिष्ठान व्यय वृद्धि						1,35.02	0.00	100.00	100.00
अराजकीय तकनीकी कॉलेजों तथा संस्थानों	अराजकीय तकनीकी कॉलेजों तथा संस्थानों को सहायता		2,61.98				2,61.98	250.68	0.00	2,50.68
पंत कॉलेज ऑफ टेक्नोलॉजी पंतनगर	इंजनियरिंग/तकनीकी कॉलेजों को सहायता		50.00	2,50.00			3,00.00	100.00	221.80	3,21.80
इंजनियरिंग कॉलेज द्वाराहाट-अल्मोड़ा	इंजनियरिंग कॉलेज द्वाराहाट-अल्मोड़ा, को सहायता		22.52	5,06.98			5,29.50	102.01	316.42	4,18.43
इंजनियरिंग कॉलेज घुड़दौड़ी-पौड़ी	इंजनियरिंग कॉलेज घुड़दौड़ी-पौड़ी, को सहायता			7,64.57			7,64.57	70.83	329.69	4,00.52
स्पोर्ट्स कॉलेज	स्पोर्ट्स कॉलेज को सहायता		1,57.57				1,57.57	149.00	0.00	149.00
अस्पताल तथा औषधालय	केन्द्र द्वारा पोषित योजनाएँ							149.84	0.00	149.84
राजकीय स्वायत्त अस्पताल	राजकीय स्वायत्त अस्पताल को अनुदान		19,00.00				19,00.00	1205.00	0.00	1205.00
अस्पताल तथा औषधालय	केन्द्र द्वारा पोषित योजनाएँ							100.00	1335.00	14,35.00
	राजकीय स्वायत्त अस्पतालों को अनुदान		8,00.00	1,30.00			9,30.00	255.00	0.00	255.00

(xxxvi)

परिशिष्ट-4

राज्य सरकार द्वारा दिया गया सहायक/सहायता (संस्था अनुसार एवं योजना अनुसार)

(लाख ₹ में)

प्राप्तकर्ता	योजना	टीएसपी/ एस सी एस पी सामान्य एफसी/ईएपी	2010-11				2009-10			
			आयोजनेत्तर	आयोजनागत			योग	आयोज नेत्तर	आयोज नागत	योग
				राज्य आयोज. नागत	केन्द्र पोषित योजनाओं में राज्यांश	केन्द्रीय आयोज. नागत एवं भारत सरकार के अंश				
मेडिकल कॉलेज	एलोपैथिक के लिए अनुदान		3,00.00				3,00.00	100.00	0.00	100.00
	निजी सहभागिता के आधार पर विभिन्न स्वास्थ्य कार्यक्रमों का क्रियान्वयन			14,92.63			14,92.63	0.00	10,79.46	10,79.46
जल पूर्ति	केन्द्र द्वारा पोषित योजनाएँ						0.00	37,64.93	37,64.93	
शहरी जल पूर्ति	नगरीय पेय जल		50,00.00	40,05.97			90,05.97	50,00	30,47.55	80,47.55
	केन्द्र पोषित योजनाओं पर देय विभागीय शुल्क का भुगतान			9,00.00			9,00.00	0.00	100.00	100.00
	विश्व बैंक सहायतित						0.00	55,00.00	55,00.00	
जल पूर्ति	केन्द्र द्वारा पोषित योजनाएँ						0.00	6,13.69	6,13.69	
	अनुसूचित जाति के लिए विशेष कम्पोनेन्ट प्लान			11,98.55			11,98.55	0.00	16,58.47	16,58.47
	ग्रामीण जल पूर्ति			12,02.96			12,02.96	0.00	14,16.26	14,16.26
	जल स्रोत का रखरखाव तथा नवीनीकरण						0.00	0.00	0.00	
	केन्द्र पोषित योजनाओं पर देय विभागीय शुल्क का भुगतान					8,00.00	8,00.00	0.00	200.00	200.00
	जिला योजनाएँ			87,27.93			87,27.93	0.00	82,75.23	82,75.23
	विश्व बैंक सहायतित			1,45,00.00			1,45,00.00	0.00	20,00.00	20,00.00
	जिला योजना अनुसूचित जनजाति उपयोजना			1,04.65			1,04.65	0.00	250.00	250.00
जल निगम	गंगा कार्यकारी योजना के अधीन सहायता			3,73.24			3,73.24	0.00	800.00	800.00
	केन्द्र द्वारा पोषित योजनाएँ						0.00	6,62.35	6,62.35	
स्थानीय निकाय, नगर निगम, ग्रामीण विकास प्राधिकरण, नगर सुधार बोर्ड	केन्द्र द्वारा पोषित योजनाएँ					48,61.71	48,61.74	0.00	30,36.50	30,36.50
	शहरों का सम्पूर्ण विकास			3,40.15			3,40.15	0.00	3,67.34	3,67.34
	केन्द्र द्वारा पोषित योजनाएँ					25,80.63	25,80.63	0.00	1,00,53.64	1,00,53.64
	केन्द्र द्वारा पोषित योजनाएँ					9,71.00	9,71.00	0.00	3,99,44.19	3,99,44.19
	शिक्षा						0.00	4,48.50	4,48.50	
	अनुसूचित जाति के व्यक्तियों के बीमारी की इलाज तथा प्रार्थियों के पुत्रियों की शादी हेतु आर्थिक सहायता		4.50	3,61.76			3,66.26	0.00	3,28.63	3,28.63
	गौरी देवी कन्या योजना			2,00.00			2,00.00	0.00	1,98.00	1,98.00
	केन्द्र द्वारा पोषित योजनाएँ					1,45.79	1,45.79	0.00	1,86.94	1,86.94

(xxxvii)

परिशिष्ट-4

राज्य सरकार द्वारा दिया गया सहायक/सहायता (संस्था अनुसार एवं योजना अनुसार)

(लाख ₹ में)

प्राप्तिकर्ता	योजना	टीएसपी/ एस सी एस पी सामान्य एफसी/ईएपी	2010-11				2009-10			
			आयोजनेत्त र	आयोजनागत			योग	आयोज नेत्तर	आयोज नागत	योग
				राज्य आयोज. नागत	केन्द्र पोषित योजनाओं में राज्यांश	केन्द्रीय आयोज. नागत एवं भारत सरकार के अंश				
	विकलांग व्यक्तियों का कल्याण		0.42				0.42	0.00	0.00	0.00
	जिला योजनाएँ		5,99.96	0.02			5,99.98	3.16	18,32.62	18,35.78
	महिला कल्याण			5,16.81			5,16.81	5,99.97	5,64.23	11,64.20
	गौरी देवी कन्या योजना							0.00	10,44.00	10,44.00
	जिला योजना		16.53	33,17.25			33,33.78	16,55.27	6,45.58	23,00.85
	निराश्रित विधवाओं के भरण पोषण तथा उनके बच्चों की शिक्षा		59.99	6.45			66.44	59.58	1,05.73	1,65.31
	जिला योजना			1,73.72			1,73.72	0.00	1,34.95	1,34.95
	समाज सुरक्षा योजनाओं के अधीन पेंशन			0.11			0.11	1,88.79	2,80.81	4,69.60
	सैनिक कल्याण			18.00			18.00	0.00	0.00	0.00
	केन्द्र द्वारा पोषित योजनाएँ					51,50.09	51,50.09	0.00	40,96.21	40,96.21
	केन्द्र द्वारा पोषित योजनाएँ					9,33.77	9,33.77	0.00	3,22.56	3,22.56
मुस्लिम एजुकेशन मिशन	मुस्लिम एजुकेशन मिशन को सहायता							0.00	0.00	0.00
	केन्द्र द्वारा पोषित योजनाएँ		0.60				0.60	0.00	11,25.59	11,25.59
	अनुसूचित जाति के लिए विशेष कम्पौनेन्ट प्लान		0.01	2,00.44			2,00.45	0.00	1,96.87	1,96.87
	जिला योजना							0.00	0.00	0.00
	जिला योजना			2,13.85			2,13.85	0.00	1,80.25	1,80.25
	केन्द्र द्वारा पोषित योजनाएँ		0.82			4,43.89	4,44.71	0.00	11,47.30	11,47.30
	अनुसूचित जाति के लिए विशेष कम्पौनेन्ट प्लान			2,62.99			2,62.99	0.00	1,28.62	1,28.62
	चाय विकास योजना			3,70.00			3,70.00	0.00	4,43.94	4,43.94
औषधि शोध अनुसंधान	औषधि शोध अनुसंधान को अनुदान			4,05.00			4,05.00	0.00	100.00	100.00
	पुराने बागानों की चारदीवारी							0.00	0.00	0.00
	जिला योजना		0.32	2,85.03			2,85.35	0.00	3,39.51	3,39.51
	केन्द्र द्वारा पोषित योजनाएँ					20,32.21	20,32.21	0.00	10,08.65	10,08.65

(xxxviii)

परिशिष्ट-4

राज्य सरकार द्वारा दिया गया सहायक/सहायता (संस्था अनुसार एवं योजना अनुसार)

(लाख ₹ में)

प्राप्तिकर्ता	योजना	टीएसपी/ एस सी एस पी सामान्य एफसी/ईएपी	2010-11				2009-10			
			आयोजनेत्तर	आयोजनागत			योग	आयोज नेत्तर	आयोज नागत	योग
				राज्य आयोज. नागत	केन्द्र पोषित योजनाओं में राज्यांश	केन्द्रीय आयोज. नागत एवं भारत सरकार के अंश				
	वाह्य सहायतित परियोजना			49,75.40			49,75.40	0.00	48,22.12	48,22.12
	केन्द्र द्वारा पोषित योजनाएँ							0.00	13,6.92	13,6.92
								0.00	0.00	0.00
	केन्द्र द्वारा पोषित योजनाएँ					3,18.48	3,18.48	0.00	2,33.10	2,33.10
	अनुसूचित जाति के लिए विशेष कम्पोनेन्ट प्लान			1,05.81			1,05.81	0.00	1,40.39	1,40.39
	डेयरी विकास			2,51.83			2,51.83	0.00	2,71.61	2,71.61
	महिला डेयरी विकास			1,43.90			1,43.90	0.00	1,42.50	1,42.50
	सघन मिनी डेयरी विकास							0.00	0.00	0.00
	ग्रामीण क्षेत्रोंमें दुग्ध संघों का सुदृढीकरण			2,48.97			2,48.97	0.00	3,04.99	3,04.99
	मछली पालन							0.00	0.00	0.00
	बॉस प्रजातियों का रोपण							0.00	0.00	0.00
	जटरोफा तथा अन्य बायोईंधन प्रजातियों का रोपण							0.00	0.00	0.00
फॉरेस्ट हॉस्पिटल ट्रस्ट हल्द्वानी/मेडिकल कॉलेज सीपना	फॉरेस्ट हॉस्पिटल ट्रस्ट हल्द्वानी/मेडिकल कॉलेज सीपना को अनुदान							0.00	3,30.00	3,30.00
	जंगली जानवरों द्वारा सरकारी कर्मचारियों या जनता की जानमाल नुकसान पर क्षतिपूर्ति							0.00	0.00	0.00
	महिलाओं के विकास हेतु नर्सरी का विकास			33.47			33.47	0.00	1,38.50	1,38.50
कृषि विश्वविद्यालय पंतनगर	कृषि विश्वविद्यालय पंतनगर को सहायक अनुदान							750.00	0.00	7,50.00
मरसाड़ औद्योगिक महाविद्यालय	मरसाड़ औद्योगिक महाविद्यालय को सहायक अनुदान							0.00	0.00	0.00
कृषि विश्वविद्यालय पंतनगर	कृषि विश्वविद्यालय पंतनगर में वाह्य शोध केन्द्रों का निर्माण							0.00	0.00	0.00
कृषि विश्वविद्यालय पंतनगर	विश्वविद्यालयों के विकास हेतु विशेष योजना							0.00	0.00	0.00
क्रेडिट कॉर्पोरेटिव सोसाइटी	सहकारी ऋण योजना			2,59.82			2,59.82	0.00	2,43.49	2,43.49
	एकीकृत सहकारी विकास		1.79	39.99			41.78	0.35	2,97.51	2,97.51
	केन्द्र द्वारा पोषित योजनाएँ							0.00	0.00	0.00
	अनुसूचित जाति के लिए विशेष कम्पोनेन्ट प्लान			7,11.49			7,11.49	0.00	4,77.80	4,77.80
	केन्द्र द्वारा पोषित योजनाएँ					3,64.90	3,64.90	0.00	1,37.01	1,37.01
	अनुसूचित जाति के लिए विशेष कम्पोनेन्ट प्लान			8,80.94			8,80.94	0.00	3,60.88	3,60.88
	दीनदयाल उत्तराखंड आवास योजना			6,49.88			6,49.88	0.00	500.00	500.00
	वाह्य सहायतित योजना			23,68.96			23,68.96	0.00	9,90.26	9,90.26
	केन्द्र द्वारा पोषित योजनाएँ					11,23.22	11,23.22	0.00	7,69.94	7,69.94

परिशिष्ट-4

राज्य सरकार द्वारा दिया गया सहायक/सहायता (संस्था अनुसार एवं योजना अनुसार)

(लाख ₹ में)

प्राप्तिकर्ता	योजना	टीएसपी/ एस सी एस पी सामान्य एफसी/ईएपी	2010-11				2009-10			
			आयोजनेत्त र	आयोजनागत			योग	आयोज नेत्तर	आयोज नागत	योग
				राज्य आयोज. नागत	केन्द्र पोषित योजनाओं में राज्यांश	केन्द्रीय आयोज. नागत एवं भारत सरकार के अंश				
सरकारी क्षेत्र के उपक्रमों एवं अन्य उपक्रमों में निवेश	सरकारी क्षेत्र के उपक्रमों एवं अन्य उपक्रमों में निवेश						0.00	0.00	0.00	
	अनुसूचित जाति के लिए विशेष कम्पौनेन्ट प्लान-सोलर फोटोवोल्ट्यइक योजना			61.00			61.00	0.00	1,17.00	1,17.00
उरेडा	सोलर फोटोवोल्ट्यइक योजना			5.39			5.39	0.00	1,55.24	1,55.24
	केन्द्र द्वारा पोषित योजनाएँ					1,50.00	1,50.00	1.37	1,29.40	130.77
	अनुसूचित जाति के लिए विशेष कम्पौनेन्ट प्लान			84.00			84.00	0.00	1,28.00	1,28.00
	अन्य प्रशासनिक व्यय		3,26.35	17.13			3,43.48	2,50.30	13.04	263.34
	दूरस्थ क्षेत्रों के लिए विशेष राज्यपूजी उत्पादन सहायता			2,99.99			2,99.99	0.00	2,37.25	237.25
हथकरघा विभाग	केन्द्र द्वारा पोषित योजनाएँ							0.00	0.00	0.00
	काशीपुर, जसपर की रूग्ण कताई मिलों की पुर्नस्थापना एवं वी0आर0एस0 योजना							0.00	0.00	0.00
खादी एवं ग्रामों उद्योग	खादी एवं ग्रामों उद्योग को सहायक अनुदान		4,02.00	1,00.00			5,02.00	4,24.83	1,00.00	5,24.83
	औद्योगिक मेले में प्रदर्शनी, गोष्ठी, सेमिनार का प्रचार-प्रसार			2,20.00			2,20.00	0.00	2,20.00	2,20.00
विज्ञान एवं तकनीकी परिषद	विज्ञान एवं तकनीकी परिषद को सहायक अनुदान			1,00.00			1,00.00	0.00	1,00.00	1,00.00
				1,00.00			1,00.00	0.00	1,00.00	1,00.00
सचिवालय सामान्य सेवाएँ	केन्द्र द्वारा पोषित योजनाएँ							0.00	0.00	0.00
	भागीरथी नदी घाटी प्राधिकरण की सीपना							0.00	0.00	0.00
उत्तरांचल राज्य पर्यटन विकास परिषद्	उत्तरांचल राज्य पर्यटन विकास परिषद्		57.21	8,72.83			9,30.04	59.50	4,52.11	5,11.61
होटल मैनेजमेंट सोसाइटी	होटल मैनेजमेंट सोसाइटी को सहायक अनुदान							0.00	0.00	0.00
	ऋण उत्पादन/स्वरोजगार योजना			8,00.00			8,00.00	0.00	631.00	631.00
	राज्यवित्त आयोग द्वारा संस्तुत करों से समनुदेशन		42,74.40				42,74.40	33,71.26	0.00	33,71.26
ब्लॉक पंचायत	केन्द्र द्वारा पोषित योजनाएँ					8,25.60	8,25.60	0.00	9,76.23	9,76.23
	राज्यवित्त आयोग द्वारा संस्तुत करों से समनुदेशन		63,48.00				63,48.00	47,88.54	0.00	47,88.54
ग्राम पंचायत	केन्द्र द्वारा पोषित योजनाएँ					13,76.00	13,76.00	16,32.06	0.00	16,32.06
	राज्यवित्त आयोग द्वारा संस्तुत करों से समनुदेशन		1,05,79.60				1,05,79.60	79,80.90	0.00	79,80.90
	राज्यवित्त आयोग द्वारा संस्तुत करों से समनुदेशन		7,69.18				7,69.18	7,69.18	0.00	7,69.18
स्थानीय निकाय										
नगर पालिका										
	राज्यवित्त आयोग द्वारा संस्तुत करों से समनुदेशन		30,71.39				30,71.39	22,96.33	3,70.00	26,66.33

(x1)

परिशिष्ट-4

राज्य सरकार द्वारा दिया गया सहायक/सहायता (संस्था अनुसार एवं योजना अनुसार)

(लाख ₹ में)

प्राप्तकर्ता	योजना	टीएसपी/ एस सी एस पी सामान्य एफसी/ईएपी	2010-11				2009-10			
			आयोजनेत्त र	आयोजनागत			योग	आयोज नेत्तर	आयोज नागत	योग
				राज्य आयोज. नागत	केन्द्र पोषित योजनाओं में राज्यांश	केन्द्रीय आयोज. नागत एवं भारत सरकार के अंश				
	राज्यवित्त आयोग द्वारा संस्तुत करों से समनुदेशन		92,59.91			92,59.91	79,65.52	0.00	79,65.52	
	राज्यवित्त आयोग द्वारा संस्तुत करों से समनुदेशन		19,55.99			19,55.99	15,65.63	0.00	15,65.63	
दूरसंचार तथा इलैक्ट्रॉनिक							0.00	0.00	0.00	
	केन्द्र द्वारा पोषित योजनाएँ						0.00	0.00	0.00	
	अन्य		73,21.01	3,94,75.24		4,67,96.25				
	योग									
			5,77,39.94	9,66,35.01		3,78,52.78	19,22,27.74	4,52,24.43	13,51,66.29	18,03,90.72

परिशिष्ट - 5

वाह्य सहायता योजनाएँ

सहायता अभिकरण	योजना / परियोजना	कुल अनुमोदित सहायता	रोकड़ प्राप्तियां					धनराशि प्राप्त होना शेष		राशि की वापसी/अदायगी			धनराशि प्राप्त होना शेष	व्यय				
			अनुदान			ऋण		अनुदान	ऋण	ऋण			2010-11	2009-10	2010-11			
			2009-10	2010-11	योग	2009-10	2010-11			योग	2009-10	2010-11				योग		
लाख ₹ में																		
IBRD	विष्णुगाड़ पीपलकोटी हाइड्रो इलेक्ट्रिक प्रोजेक्ट		3,28.03	(-) 5,30.79	(-) 2,02.76	36.45	(-) 58.98	(-) 22.53										
ADB	उत्तरांचल स्टेट रोड उपकरण परियोजना-1	8,94,50.00	1,60,10.79	37,77.39	1,97,88.18	17,79.00	4,19.71	21,98.71							6,10,62.08@			
ADB	उत्तरांचल स्टेट रोड उपकरण परियोजना-2		..	1,27,76.26	1,27,76.26	..	14,19.58	14,19.58										
ADB	उत्तराखंड पॉवर सेक्टर निवेश परियोजना	2,83,40.92	40,91.20	11,75.82	52,67.02	4,54.57	1,30.65	5,85.22								42,96.07	35,46.00	
ADB	वाटरशैड मैनेजमेंट डारेक्ट्रेट		70.94	17,97.94	18,68.88	7.88	1,82.90	1,90.78										
ADB	उत्तराखंड अरबन सेक्टर डेवलपमेंट उपकरण परियोजना		11,09.76	19,67.20	30,76.96	1,23.31	2,18.58	3,41.89									51,38.14	
IDA	यूपी हेल्थ सिस्टम डेवलपमेंट प्रोजेक्ट		15,07.82	..	15,07.82	1,67.54	..	1,67.54										
WB	उत्तराखण्ड डी सेन्ट्रलाइज्ड वाटरशैड निर्माण कार्यक्रम	3,49,29.00	99,82.37	64,64.02	1,64,46.39	11,09.15	7,18.22	18,27.37									3,01,54.25	1,01,85.98
IFAD	लिवलीहुड इम्प्रूवमेंट प्रोजेक्ट फॉर द हिमालयाञ्च	1,12,21.00	25,65.56	15,56.05	41,21.61	2,85.06	1,72.90	4,57.96									65,02.44	20,82.19
IDA	उत्तरांचल रुरल वाटर सप्लाई एण्ड स्टेनरी प्रोजेक्ट	5,64,00.00	51,95.12	73,76.98	1,25,72.10	5,77.24	8,19.66	13,96.90									1,86,70.03	59,85.07
IDA	टेक्नीकल/ इंजीनियरिंग एजुकेशन क्वालिटी इम्प्रूवमेंट		20,41.51	20,41.51	..	2,18.08	..	2,18.08										
IDA	इकॉनॉमिक रीफॉर्म टेक्निकल अस्सिस्टेन्स प्रोजेक्ट		13,99.71	13,99.71	..	1,55.52	..	1,55.52										
योग			4,43,02.81	3,63,60.87	8,06,63.68	49,13.80	40,23.22	89,37.02										

नोट- वर्ष 2008-09 से पूर्व की सूचनाएँ प्राप्त न होने के कारण सम्मिलित नहीं की गई हैं।

₹ 24,90.94 लाख के अनुदान एवं ₹ 24,90.94 लाख के ऋणों की स्वीकृति न प्राप्त होने के कारण सम्मिलित नहीं किया गया है।

उत्तराखण्ड राज्य सड़क विनियोग परियोजना-1 एवं प्रोजेक्ट-2 के वर्ष 2010-11 के संयुक्त व्ययों को प्रदर्शित करते हैं।

एनबी-1 सूचनाएँ जहाँ प्राप्त नहीं हुईं परिशिष्ट में रिक्त छोड़ी गई हैं।

एनबी-2 वाह्य सहायता परियोजनाओं के ऋण कम्पौनेट का पुनर्मुगलान ब्लाक लोन में समेकित करके किया जाता है। इसलिए परियोजनावार पुनर्मुगलान की स्थिति नहीं दी जा सकती।

परिशिष्ट-6

व्यय योजना

(अ) केन्द्रीय योजना

(लाख ₹ में)

क्र.सं	भारत सरकार की योजना	राज्य योजना	एनआईटी एसपी/एस सीएसपी	बजट प्रावधान 2010-11			वास्तविक 2010-11				वास्तविक 2009-10			
							व्यय				व्यय			
	(नाम) (%केन्द्र और राज्य के बीच निधि का अंश 90:10 60:40 इत्यादि)	राज्य बजट में पत्राचार का नाम	सामान्य, जनजाति उपयोजना और अनुसूचित जाति	भारत सरकार का अंश/केन्द्र पुरोनिधानित योजना/केन्द्रीय आयोजनागत	राज्य का अंश	कुल बजट प्रावधान	भारत सरकार द्वारा अवमुक्त राशि	भारत सरकार का अंश/केन्द्र पुरोनिधानित योजना/केन्द्रीय आयोजनागत	राज्य का अंश	कुल व्यय	भारत सरकार द्वारा अवमुक्त राशि	भारत सरकार का अंश/केन्द्र पुरोनिधानित योजना/केन्द्रीय आयोजनागत	राज्य का अंश	कुल व्यय
1	पशुधन गणना	17वीं पशुगणना कार्य												
2	एकीकृत वन संरक्षण योजना	एकीकृत वन संरक्षण योजना				8,19.62	1,34.57			2,51.20	25,67.12			2,42.07
3	कृषि जनगणना	उत्पादन अनुमानित योजना				--	--			..	56.00			10.99
4	प्राकृतिक संसाधन एवं तंत्र के संरक्षण	नंदा देवी बायोस्फीयर रिजर्व की स्थापना				--	--			..				
5	पोस्ट मैट्रिक छात्रवृत्ति	अन्य पिछड़ा वर्ग के छात्रों के लिए पोस्ट मैट्रिक छात्रवृत्ति				--	--			...	104.00			7,99.97
6	स्वर्ण जयंती शहरी रोजगार योजना	स्वर्ण जयंती शहरी रोजगार योजना				--	--			...				
7	ग्रिड कनेक्टेड एमएनआरआई गावों के लिए कार्यक्रम	बायोगैस विकास उपकरणों की स्थापना पर राष्ट्रीय परियोजना				5.37	40.86			2,54.05				

परिशिष्ट-6

व्यय योजना

(अ) केन्द्रीय योजना

(लाख ₹ में)

क्र.सं	भारत सरकार की योजना	राज्य योजना	एनआईटी एसपी/एस सीएसपी	बजट प्रावधान 2010-11			वास्तविक 2010-11				वास्तविक 2009-10			
				राज्य का अंश	कुल बजट प्रावधान	भारत सरकार द्वारा अवमुक्त राशि	भारत सरकार का अंश/केन्द्र पुरोनिधानित योजना/केन्द्रीय आयोजनागत	राज्य का अंश	कुल व्यय	भारत सरकार द्वारा अवमुक्त राशि	भारत सरकार का अंश/केन्द्र पुरोनिधानित योजना/केन्द्रीय आयोजनागत	राज्य का अंश	कुल व्यय	
8	राष्ट्रीय पशुधन रोग नियंत्रण कार्यक्रम (75-25)	बिमारी रोकथाम के लिए पशुधन पर सब्सिडी			1,40.00	50.00				1,11.5	100.00			1,29.11
9	हथकरघा (90-10)	विभिन्न हथकरघा विकास योजना			1,70.00	2,09.17				2,15.00	15.19			50.00
10	अंतर्देशीय जलीय कृषि और मत्स्य पालन 75-25 का विकास	शीत जल मत्स्य विकास									44.65			31.23
11	समन्वित बाल विकास सेवा (आईसीडीएस)	एकीकृत बाल विकास योजना			62,49.39	51,61.39				43,23.46	34,76.73			46,31.41
12	वन्य जीवन विकास के समन्वित विकास	राष्ट्रीय पार्क और अभयारण्य का विकास			4,53.00	1,00.70				1,16.24				1,98.75

13	मैक्रो कृषि प्रबन्ध योजना (एमएमए)(90-10)	कार्यक्रमों के लिए केन्द्रीय प्रायोजित योजनाएँ (मैक्रोमोड)				21,90.62	23,22.54			21,51.67	22,36.34			23,32.68
----	--	--	--	--	--	----------	----------	--	--	----------	----------	--	--	----------

(xlv)

परिशिष्ट-6

व्यय योजना

(अ) केन्द्रीय योजना

(लाख ₹ में)

क्र.सं	भारत सरकार की योजना	राज्य योजना	एनआईटी एसपी/एस सीएसपी	बजट प्रावधान 2010-11			वास्तविक 2010-11				वास्तविक 2009-10			
				राज्य का अंश	कुल बजट प्रावधान	भारत सरकार द्वारा अवमुक्त राशि	भारत सरकार का अंश/केन्द्र पुरोनिधानित योजना/केन्द्रीय आयोजनागत	राज्य का अंश	कुल व्यय	भारत सरकार द्वारा अवमुक्त राशि	भारत सरकार का अंश/केन्द्र पुरोनिधानित योजना/केन्द्रीय आयोजनागत	राज्य का अंश	कुल व्यय	
14	अनुसूचित जाति के विधार्थियों के लिए मैट्रिक के बाद छात्रवृत्ति	पोस्ट मैट्रिक अनुसूचित जाति के छात्रों के लिए छात्रवृत्ति			15,13.00	5,00.00				22,82.29	3,89.70			15,84.96
15	कृषि संख्यिकी में सुधार	कृषि संख्यिकी के सुधार के लिए कार्यक्रम			11.61	33.00				17.19	29.53			13.08
16	बांध परियोजना	बांध परियोजना			4,11.00	3,39.95				5,50.8	1,87.66			3,54.22
17	हाथी परियोजना	हाथी परियोजना			5,97.02	2,16.02				2,29.17	1,42.90			2,14.16
18	राष्ट्रीय पोषाहार सहायता का प्राथमिक शिक्षा के लिए कार्यक्रम	स्कूलों में दोपहर के भोजन का कार्यक्रम									42,46.57			50,00.00

19	अनुसूचित जाति/अनुसूचित जनजाति/अन्य पिछडा वर्ग के कल्याण के लिए व्यावसायिक और तकनीकी पाठ्यक्रम के लिए छात्रवृत्ति	योग्यता के आधार पर अल्पसंख्यक छात्रों के लिए छात्रवृत्ति				70.00	35.49			7.97	28.39
----	--	--	--	--	--	-------	-------	--	--	------	-------	-----	-----	-----

(xlv)
परिशिष्ट-6

व्यय योजना
(अ) केन्द्रीय योजना

(लाख ₹ में)

क्र.सं	भारत सरकार की योजना	राज्य योजना	एनआईटी एसपी/एस सीएसपी	बजट प्रावधान 2010-11			वास्तविक 2010-11				वास्तविक 2009-10			
							व्यय		व्यय		व्यय		व्यय	
	(नाम) (%केन्द्र और राज्य के बीच निधि का अंश 90:10 60:40 इत्यादि)	राज्य बजट में पत्राचार का नाम	सामान्य, जनजाति उपयोजना और अनुसूचित जाति	भारत सरकार का अंश/केन्द्र पुरोनिधानित योजना/केन्द्रीय आयोजनागत	राज्य का अंश	कुल बजट प्रावधान	भारत सरकार द्वारा अवमुक्त राशि	भारत सरकार का अंश/केन्द्र पुरोनिधानित योजना/केन्द्रीय आयोजनागत	राज्य का अंश	कुल व्यय	भारत सरकार द्वारा अवमुक्त राशि	भारत सरकार का अंश/केन्द्र पुरोनिधानित योजना/केन्द्रीय आयोजनागत	राज्य का अंश	कुल व्यय
20	एआईवीपी और अन्य जल स्रोत कार्यक्रम (एआईबीपी) (75-25)	सिंचाई योजनाएँ (एआईबीपी)				1,20,00.00	13,11.88			53,16.47	1,31,70.64			74,47.85
21	राष्ट्रीय कृषि विकास योजना	राष्ट्रीय कृषि विकास योजना									4470.00			10,08.65
22	आरपी और पीपीआर रोग का उन्मूलन	उत्तराखण्ड राज्य में आरपी और पीपीआर रोग का उन्मूलन				10,00.00	8.00			18,54.74	15.00			4.98
23	अल्पसंख्यकों के लिए मैट्रिक के बाद छात्रवृत्ति	पोस्ट मैट्रिक अनुसूचित जनजाति के छात्रों के लिए छात्रवृत्ति				2,00.00	5,31.69			4,84.93	1,16.00			4,83.62
24	फास्ट ट्रेक कोर्ट की स्थापना	फास्ट ट्रेक कोर्ट की स्थापना				3,69.41	4,88.20			3,73.78	451.00			1,91.67
25	राष्ट्रीय माध्यमिक शिक्षा अभियान	राष्ट्रीय माध्यमिक शिक्षा अभियान				130.00			2,47.34
26	प्री मैट्रिक अल्पसंख्यक छात्रों के लिए छात्रवृत्ति (50-50)	अस्वच्छ व्यवसाय में लगे बच्चों के लिए पूर्व मैट्रिक छात्रवृत्ति				1.55.00			16.86

परिशिष्ट-6

व्यय योजना

(अ) केन्द्रीय योजना

(लाखरू में)

क्र.सं	भारत सरकार की योजना	राज्य योजना	एनआईटी एसपी/एस सीएसपी	बजट प्रावधान 2010-11			वास्तविक 2010-11				वास्तविक 2009-10			
							व्यय		व्यय		व्यय		व्यय	
	(नाम) (%केन्द्र और राज्य के बीच निधि का अंश 90:10 60:40 इत्यादि)	राज्य बजट में पत्राचार का नाम	सामान्य, जनजाति उपयोजना और अनुसूचित जाति	भारत सरकार का अंश/केन्द्र पुरोनिधानित योजना/केन्द्रीय आयोजनागत	राज्य का अंश	कुल बजट प्रावधान	भारत सरकार द्वारा अवमुक्त राशि	भारत सरकार का अंश/केन्द्र पुरोनिधानित योजना/केन्द्रीय आयोजनागत	राज्य का अंश	कुल व्यय	भारत सरकार द्वारा अवमुक्त राशि	भारत सरकार का अंश/केन्द्र पुरोनिधानित योजना/केन्द्रीय आयोजनागत	राज्य का अंश	कुल व्यय
27	राष्ट्रीय ग्रामीण स्वास्थ्य मिशन (एनआरएचएम)	नये ग्रामीण उपकेन्द्र				4,25.61	59,22.76			3,89.25
28	वर्तमान राजकीय तकनीकी संस्थानों का सुदृढीकरण					200.00	500.00			500.00
29	मत्स्य पालन की भौगोलिक सूचना तंत्र तथा डाटा बेस का सुदृढीकरण	भौगोलिक सूचना तंत्र तथा डाटा बेस का तंत्र				6.00	4.15			1.20
30	व्यावसायिक कुशलता का विकास	राज्य में पशु चिकित्सालय परिषद की स्थापना				30.94	10.00			29.68
31	राष्ट्रीय सेवा योजना (एनएसएस)	राष्ट्रीय सेवा योजना				27.45	1,16.17			23.69
32	कृषि जनगणना	उत्पादन योजना का अनुमान				13.47	27.66			15.03
33	एचआर के लिए शहरी स्थैतिक और यूएसएचए असेसमेंट	मलिन क्षेत्र में आवास योजना के अन्तर्गत सुधार				50,23.56	6.00			48,01.04
34	अल्पसंख्यकों में से चुने हुए अल्पसंख्यकों के लिए बहुक्षेत्रीय विकास कार्यक्रम	अल्पसंख्यकों के लिए बहुआयामी जिला विकास योजना				25,00.00	22,29.65			9,33.77				

परिशिष्ट-6

व्यय योजना

(अ) केन्द्रीय योजना

(लाख ₹ में)

क्र.सं	भारत सरकार की योजना	राज्य योजना	एनआईटी एसपी/एस सीएसपी	बजट प्रावधान 2010-11			वास्तविक 2010-11			वास्तविक 2009-10				
							व्यय			व्यय				
	(नाम) (%केन्द्र और राज्य के बीच निधि का अंश 90:10 60:40 इत्यादि)	राज्य बजट में पत्राचार का नाम	सामान्य, जनजाति उपयोजना और अनुसूचित जाति	भारत सरकार का अंश/केन्द्र पुरोनिधानित योजना/केन्द्रीय आयोजनागत	राज्य का अंश	कुल बजट प्रावधान	भारत सरकार द्वारा अवमुक्त राशि	भारत सरकार का अंश/केन्द्र पुरोनिधानित योजना/केन्द्रीय आयोजनागत	राज्य का अंश	कुल व्यय	भारत सरकार द्वारा अवमुक्त राशि	भारत सरकार का अंश/केन्द्र पुरोनिधानित योजना/केन्द्रीय आयोजनागत	राज्य का अंश	कुल व्यय
35	अवयस्क बालिकाओं के लिए राजीव गांधी सशक्तिकरण योजना	अवयस्क बालिका योजना				0.01	409.94			77.00				
36	टीएसपी 2 सहायता अनुदान	संविधान के अनुच्छेद 275 (i) के अन्तर्गत उपबन्ध योजना				1,45.00	2,50.00			1,45.79				
37	माध्यमिक स्कूलों में अपंगों के लिए शिक्षा	राष्ट्रीय माध्यमिक शिक्षा योजना				1,00,00.00	1,39.92			15,01.27				
38	स्कूलों में सूचना संचार तकनीकी	सूचना शिक्षा संचार तकनीकी				1,70.05	500.00			1,56.40				
39	मदरसों में गुणात्मक शिक्षा का प्रसार	मदरसों का आधुनिककरण				70.00	1,88.86			30.78				
योग						4,48,12.13	2,17,88.56			2,71,45.36	3,19,78.93			2,49,93.57

नोट- परिशिष्ट में सूचना जहां कहीं उपलब्ध नहीं है, रिक्त दर्शाया गया है।

परिशिष्ट-6
(ब) राज्य योजना

क्र.सं.	राज्य योजनाएं	(लाख ₹ में)									
		एन/टीएसपी/एसओपी	योजना लागत			निर्धारित बजट			व्यय		
		सामान्य जनजातीय	2010-11	2009-10	2008-09	2010-11	2009-10	2008-09	2010-11	2009-10	2008-09
1	आंगनबाड़ी कार्यकर्ताओं को मानदेय						28,69.26	36,28.77		31,01.65	34,02.14
2	नगरीय अवस्थापना सुविधाओं का सुदृढीकरण						14,86.11	2,00.00		12,87.10	..
3	एलोपैथिक एकीकृत चिकित्सालय और औषधालय						12,90.38	1.10		11,34.92	0.34
4	सामुदायिक स्वास्थ्य केन्द्रों का निर्माण						11,70.11	3,00.00		11,06.58	3,85.00
5	सुदूर क्षेत्रों के उपकेन्द्रों में फार्मासिस्ट की व्यवस्था					20,16.29	11,55.91	11,77.09	16,54.19	9,98.94	12,67.73
6	चिकित्सा विभाग के अनावासीय भवनों में बृहत स्तरीय अनुरक्षण विस्तारीकरण तथा निर्माण						11,00.00	2,00.00		5,45.17	3,15.00
7	राजकीय एलोपैथिक चिकित्सालय के भवनों का निर्माण पूर्ण किया जाना						7,25.00	3,00.00		7,32.57	8,70.34
8	पीपीपी के अन्तर्गत विभिन्न स्वास्थ्य कार्यक्रम						7,20.00	9,85.00		6,19.41	10,27.46
9	प्राथमिक स्वास्थ्य केन्द्र के लिए भवनों का निर्माण						6,80.00	2,81.21	..
10	हेल्थ सिस्टम परियोजना						5,78.15	5,78.15	..
11	आवासीय भवनों का रख रखाव						5,65.08	0.01		5,09.05	40.00
12	सामुदायिक स्वास्थ्य केन्द्र						5,50.00	1,25.00		41.35	1,22.26
13	राजकीय इंजीनियरिंग कॉलेज घुड़दौड़ी						4,75.00	2,00.00		5,20.50	3,78.05
14	एलोपैथिक चिकित्सालय और औषधालय						4,18.61	3,25.89		2,12.82	0.14
15	राजकीय बहुधन्धीय संस्थाओं के लड़कों/लड़कियों के भवन का सुदृढीकरण						4,00.00	..		6,89.06	2,33.34

परिशिष्ट-6

(ब) राज्य योजना

(लाख ₹ में)

क्र.सं.	राज्य योजनाएँ	एन/टीएसपी/एसओपी	योजना लागत			निर्धारित बजट			व्यय		
		सामान्य जनजातीय उपयोजना/अनुसूचित जाति उपयोजना	2010-11	2009-10	2008-09	2010-11	2009-10	2008-09	2010-11	2009-10	2008-09
16	तहसील स्तर पर चिकित्सा सुविधाओं की स्थापना						400.00	100.00		200.57	..
17	मृदा तथा जल संरक्षण कार्यक्रम						3,80.00	1,00.00		3,72.28	9.26
18	जल पम्पों का बिजलीकरण, रंगीन पोली हाउस						3,65.74	44.50		2,63.56	1,00.00
19	सामुदायिक स्वास्थ्य केन्द्रों की स्थापना						3,64.83	3,16.97		2,66.37	2,11.37
20	शव विच्छेदन गृह का निर्माण						3,60.00	80.00		1,91.48	23.50
21	जी०बी० पंत तकनीकी कालेज						3,31.45	1,50.00		2,44.92	1,00.00
22	राजकीय इंजीनियरिंग कॉलेज द्वाराहाट						3,00.00	1,00.00		2,70.20	3,33.42
23	वीरोंखाल (पौड़ी) में औद्योगिक संस्थान के लिए भवन निर्माण/भूमि अधिग्रहण						3,00.00	3,50.00		2,90.65	4,50.00
24	प्राथमिक स्वास्थ्य केन्द्रों के भवनों का निर्माण						3,00.00	50.00		76.00	..
25	ट्रामा सेन्टर का निर्माण						3,00.00	1,00.00		1,04.29	24.12
26	देहरादून में बी०एस०सी० नर्सिंग कॉलेज के भवन का निर्माण						2,50.00	1,00.00		2,50.00	43.41
27	आंगनबाड़ी कार्यकर्ताओं के लिए मानदेय						2,42.46	1,85.96	..
28	प्रयोगशालाओं का व्यय						2,30.00	45.01		52.14	74.46
29	फसल सुरक्षा कार्यक्रम						1,94.63	1,16.86		2,56.64	1.93
30	एएनएमटीसी का भवन निर्माण						1,80.00	1,00.00			
31	कृषि निवेश केन्द्रों/प्रशिक्षण केन्द्रों का सुदृढीकरण						1,60.00	1,10.01		1,37.79	37.84

परिशिष्ट-6

(ब) राज्य योजना

(लाख ₹ में)

क्र.सं.	राज्य योजनाएँ	एन/टीएसपी/एसओपी	योजना लागत			निर्धारित बजट			व्यय		
		सामान्य जनजातीय उपयोजना/अनुसूचित जाति उपयोजना	2010-11	2009-10	2008-09	2010-11	2009-10	2008-09	2010-11	2009-10	2008-09
32	राज्य मानसिक स्वास्थ्य संस्थान की स्थापना						1,57.01	1,25.76		53.18	86.39
33	कोटद्वार पॉलीटेक्निक हेतु भूमिअधिग्रहण/भवन निर्माण						1,50.00	50.00		1,50.00	50.00
34	स्थानीय सामुदायिक स्वास्थ्य केन्द्रों में लघु निर्माण कार्य						1,40.00	77.00		1,17.08	77.84
35	प्राथमिक स्वास्थ्य केन्द्रों की स्थापना						1,08.52	60.02			
36	राष्ट्रीय मार्गों पर ट्रामा सेन्टर की स्थापना						1,04.01	1,00.02		49.92	..
37	तकनीकी विश्वविद्यालय देहरादून						1,00.00	1,00.00		1,00.00	..
38	कोटाबाग रामनगर में महिला पॉलीटेक्निक की स्थापना						1,00.00	2,00.00		1,00.00	..
39	गणाई गंगोली (पिथौरागढ़) पॉलीटेक्निक हेतु भूमि अधिग्रहण/भवन निर्माण						1,00.00	16.67		20.37	..
40	स्वैच्छिक संस्थाओं को अनुदान						1,00.00	50.00		77.03	50.00
41	राज्य में लोक स्वास्थ्य योजना का प्रचार						1,00.00	40.00		99.26	38.00
42	बागेश्वर, चम्पावत, रुद्रप्रयाग के नये जिलों में जिला चिकित्सालय का निर्माण						1,00.00	1,00.00		1,00.00	1,00.00
43	सीएमओ कार्यालय में कार्यालय भवन की व्यवस्था						1,00.00	50.00		72.6	
44	कृषि तकनीक का हस्तान्तरण						1,00.00	59.00		72.33	39.05
45	कृषि निदेशालय के लिए भवन निर्माण						1,00.00	50.00		50.51	
46	विश्व बैंक द्वारा प्रायोजित ग्रामीण जल एवं पर्यावरण की सफाई					1,75,00.00			1,45,00.00		
47	गैर सरकारी विद्यालयों के लिए अनुदान					1,10,00.00			1,17.87		
48	विद्युत विकास निधि में निवेश					1,10,00.00			25,00.00		
49	शहरी अवस्थापना का विकास					92,61.97			32,56.88		
50	ग्रामीण जल योजना एवं जल स्रोत					62,99.38			93,24.34		
51	चिकित्सालयों की स्थापना					60,70.81			34,32.22		
52	पोषाहार कार्यक्रम के अन्तर्गत ईंधन, कच्चा माल आदि की आपूर्ति					59,00.00			44,76.51		

(ii)

परिशिष्ट-6

(ब) राज्य योजना

(लाख ₹ में)

क्र.सं.	राज्य योजनाएँ	एन/टीएसपी/एसओपी	योजना लागत			निर्धारित बजट			व्यय		
		सामान्य जनजातीय उपयोजना/अनुसूचित जाति उपयोजना	2010-11	2009-10	2008-09	2010-11	2009-10	2008-09	2010-11	2009-10	2008-09
53	नाबार्ड					50,00.00			40,52.64		
54	जूनियर हाई स्कूल/के0जी0,नर्सरी स्कूलों के लिए सहायता					45,00.00			9,69.74		
55	श्रीनगर मे मेडिकल कालेज की स्थापना					42,47.73			23,12.79		
56	प्रधानमंत्री सड़क योजना के अन्तर्गत भूमि अधिग्रहण					38,00.00			33,06.08		
57	हाइड्रो विकास कारपोरेशन के लिए नाबार्ड से ऋण					30,00.00			2,54.26		
58	विधायक निधि					26,98.00			26,98.00		
59	वाह्य सहायता योजना					20,00.00			25.00		
60	राजकीय हाई स्कूलों का इन्टर कालेज में उच्चीकरण					19,98.94			1.50		
61	उत्तराखण्ड पॉवर ट्रांसमिशन कॉर्पोरेशन में विनियोग					19,75.00			15,12.00		
62	एडीबी आर्थिक योजना					16,59.00			16,59.00		
63	पुलों का निर्माण एवं पुनरोद्धार					16,00.00			49,77.75		
64	कक्षा 10 के छात्रों के लिए छात्रवृत्ति					15,00.00			14,40.70		
65	गौरीदेवी कन्याधन योजना					15,00.00			33,17.25		
66	अन्धे,बहरे एवं विकलांगों के लिए अनुदान					13,59.00			23,34.97		
67	शिक्षा अधिकारियों के लिए ब्लाक स्तर पर कार्यालयों की स्थापना					11,77.05			14,53.15		
68	हाइड्रो विद्युत योजना के लिए वाह्य सहायता					10,08.00			18,87.00		
69	एकीकृत एलोपैथिक चिकित्सालय एवं औषधालय					10,41.97			16,78.03		
70	जिला योजना					8,91.79			9,73.51		
71	सामान्य औद्योगिक संस्थान					8,55.51			7,66.29		
72	शहरी जल कार्य के लिए अनुदान					8,00.00			21,84.51		

(lii)

परिशिष्ट-6
(ब) राज्य योजना

(लाख ₹ में)

क्र.सं.	राज्य योजनाएँ	एन/टीएसपी/एस ओपी	योजना लागत			निर्धारित बजट			व्यय		
		सामान्य जनजातीय उपयोग/अनुसूचित जाति उपयोग	2010-11	2009-10	2008-09	2010-11	2009-10	2008-09	2010-11	2009-10	2008-09
73	नलकूपों का निर्माण					7,12.09			6,51.22		
74	आईएफडी वाह्य सहायतित योजना					8,55.00			6,43.11		
75	राष्ट्रीय रोजगार गारण्टी योजना					7,60.00			7,11.49		
76	आरक्षित एवं सिविल सोयम वन विकास					7,00.00			7,00.00		
77	राजीव गांधी नवोदयालों की स्थापना					6,30.40			7,03.24		
78	आश्रित विधवाओं को अनुदान					6,20.60			13,71.09		
79	राज्य के पुल एवं सड़कों का मरम्मत कार्य					6,00.00			5,41.32		
80	उत्तरांचल राज्य पर्यटन विकास निगम					5,50.00			8,72.83		
81	ऋण उपादान/स्वरोजगार योजना					5,00.00			8,00.00		
82	शहरी जल स्रोतों के पुनरोद्धार एवं सुदृढीकरण के लिए अनुदान					5,00.00			6,23.81		
83	सड़क सुरक्षा कार्य					5,00.00			61.08		
84	पंतनगर कृषि विश्वविद्यालय के लिए अनुदान सहायता					4,82.33			4,82.33		
85	विभिन्न क्षेत्रों में विकास कार्य के लिए क्षेत्रीय निधि की स्थापना					4,51.25			5,31.54		
86	नये राजकीय इण्टर कॉलेजों के निर्माण एवं पुनरोद्धार					4,26.86			12.00		
87	बरसाड़ औद्योगिक कॉलेज					4,08.80			4,08.80		
88	इंदिरा आवास योजना					4,10.97			3,83.60		
89	मकान निर्माण/बिजली पानी की व्यवस्था					4,05.00			4,04.60		
90	स्वर्ण जयंती ग्राम स्वरोजगार योजना					3,94.69			3,75.07		
91	पंतनगर विश्वविद्यालय में वाह्य अनुसंधान केन्द्रों का निर्माण					1,50.00			2,82.80		
योग						12,15,68.43	2,19,48.23	1,26,21.15	8,73,43.01	1,52,40.98	1,16,17.58

(liii)

परिशिष्ट 7

एजेंसियों को लागू करने के लिए राज्य में केन्द्रीय योजना के धन का प्रत्यक्ष हस्तांतरण (धन राज्य बजट के बाहर कराई) (बिना जॉंचा हुआ आंकड़ा)

क्र. सं.	भारत सरकार द्वारा योजना	कार्यान्वयन अभिकरण	एन/टीएसपी/एस सीएसपी	भारत सरकार की विज्ञप्ति		
				लाख	₹ में	
				2010-11	2009-10	2008-09
1.	त्वरित ग्रामीण जल आपूर्ति योजना			1,00,06.67	1,07,58.00
2.	कृषि सेवाओं से सलाहकारों की मुलाकात			20.88	..
3.	स्वायत्त संस्थानों एवं व्यावसायिक निकायों			53,00.59	46,58.25	30,46.10
4.	बायोइनफॉर्मेटिक्स			13.30	23.65	22.92
5.	सामाजिक विकास के लिए जैव प्रौद्योगिकी			46.72	32.84	1,36.87
6.	केन्द्रीय ग्रामीण स्वच्छता योजना			17,07.61	7,73.98	35.66
7.	प्राकृतिक संसाधनों और परिस्थितिकी प्रणालियों के संरक्षण			3,16.68	6.54	19.99
8.	कारुंसिलिंग फिर से शिक्षित करना और रेडीप्लॉपमेंट योजना			...	8.30	8.60
9.	क्रेडिट समर्थन कार्यक्रम			...	7.98	..
10.	बहरापन			...	20.55	40.61
11.	दीनदयाल विकलांग एसजेई योजना			1,32.59	53.61	1,83.98
12.	सौर तापीय एसपीवी बायसिस्टम और अन्य गतिविधियों का प्रदर्शन			39.72	3,31.07	...
13.	विकास और उत्पादन के लिए बुनियादी सुविधाओं के सुदृढीकरण			62.39	23,56.46	43.32
14.	संस्थानों का विकास			...	1,18.00	...
15.	डीआरडीए प्रशासन			10,54.96	5,99.09	2,58.84
16.	पर्यावरण जानकारी शिक्षा और जागरूकता			12.29	8.75	4,73.25
17.	जेंडर बजट और जेंडर डेटा			3.81	3.23	...
18.	फन्डवल के अन्तर्गत संस्थानों को अनुदान सहायता			1,22,10.00	1,25,82.00	43,32.50
19.	ग्रिड इंटरएक्टिव अक्षय विद्युत एमएनआरई			5,14.61	552.80	4.74
20.	हस्तशिल्प			96.24	20.44
21.	हथकरघा			31.98	2,33.95
22.	अस्पताल और औषधालयों (एनआरएचएम के तहत)			8,05.85	46.30	68.15
23.	मानव संसाधन विकास जैव प्रौद्योगिकी			1,03.37	87.96	73.22
24.	आईआईटी व डीएचई			1,11,00.00	1,39,78.50	34,33.75
25.	प्रचार व प्रसार के अन्तर्गत जानकारी			76.46	32.57	638.62
26.	एकीकृत जल प्रबंधन कार्यक्रम (आईडेब्ल्यूडीपी)			46,62.63	13,39.36	17,01.97
27.	अंतर्राष्ट्रीय सहयोग जैव प्रौद्योगिकी			14.29	30.32	...

परिशिष्ट 7

एजेंसियों को लागू करने के लिए राज्य में केन्द्रीय योजना के धन का प्रत्यक्ष हस्तांतरण (धन राज्य बजट के बाहर कराई) (बिना जॉचा हुआ आंकड़ा)

क्र. सं.	भारत सरकार द्वारा योजना	कार्यान्वयन अभिकरण	एन/टीएसपी/एस सीएसपी	भारत सरकार की विज्ञप्ति		
				लाख	₹ में	
				2010-11	2009-10	2008-09
28.	अन्तर्राष्ट्रीय विज्ञान और प्रौद्योगिकी सहयोग			1,32.98	52.93	93.72
29.	अन्तर्राष्ट्रीय सम्बन्ध			20.76	3.45	..
30.	महिला समाख्या			4,18.81	2,50.00	1,75.15
31.	समुद्री अनुसंधान और प्रौद्योगिकी विकास			1,01.66	7.50	...
32.	औषधीय पौधे			85.22	83.38	94.16
33.	जैव प्रौद्योगिकी के अनुसंधान और विकास विभाग			1,64.45	1,11.45	1,28.13
34.	राष्ट्रीय ग्रामीण स्वास्थ्य मिशन (एनआरएचएम)			96,50.46	45,33.69	1,86,86.21
35.	अनुसंधान और विकास का समर्थन राज्य विनियामक आयोग			5,35.94	21,05.79	2,49.33
36.	राष्ट्रीय बनीकरण एवं पर्यावरण विकास बोर्ड			...	7.25	80.86
37.	सामाजिक विकास के लिए जैव प्रौद्योगिकी			...	31.62
38.	विज्ञान और सामाजिक आर्थिक विकास के लिए प्रौद्योगिकी कार्यक्रम			9,84.65	154.94	138.40
39.	राष्ट्रीय बनीकरण कार्यक्रम			4,47.11	5,06.00	48,44.22
40.	सांसदों को स्थानीय क्षेत्र विकास योजना म्लेड्स			18,00.00	5,00.00	20,00.00
41.	राष्ट्रीय शहरी सूचना प्रणाली (एनयूआईएस)			3,84.50	11.22
42.	प्रौद्योगिकी उन्नयन की स्थापना तथा भोजन के आधुनिकीकरण			...	71.20	...
43.	भूकम्पपूर्वगामी और भूकम्प प्रोसेजर			...	40.38	...
44.	प्रधानमंत्री ग्राम सड़क योजना			2,40,26.18	1,01,00.00	...
45.	राष्ट्रीय एड्स नियंत्रण कार्यक्रम एसडीटी नियंत्रण सहित			10,68.48	1,14.18	2,26.44
46.	संरक्षण एवं विकास हेतु अनुसंधान/विकास			14.50	4,48.59
47.	सामाजिक सुरक्षा सेवाएँ प्रदान करने के लिए स्वैच्छिक संगठन के लिए सहायता			25.34	13.25
48.	ऑफ ग्रिड डीआरपीएस			20,45.25	2,58.08
49.	सेवा प्रदाताओं के लिए क्षमता निर्माण			14.37	20.00
50.	प्रौद्योगिकी विकास कार्यक्रम			13.00
51.	सभी गांवों के ग्रामीणों के अनुप्रयोगों के लिए अक्षय ऊर्जा			83.88	60.09
52.	राज्य के विज्ञान और प्रौद्योगिकी कार्यक्रम			56.38	25.35
53.	राष्ट्रीय ग्रामीण रोजगार गारंटी योजना			1,05,86.70	45,16.16

54.	एसजेएसआरवाई स्वर्ण जयंती शहरी रोजगार योजना			5,46.34	7,33.05	2,68.36
-----	--	--	--	---------	---------	---------

(lv)

परिशिष्ट 7

एजेंसियों को लागू करने के लिए राज्य में केन्द्रीय योजना के धन का प्रत्यक्ष हस्तांतरण (धन राज्य बजट के बाहर कराई) (बिना जॉंचा हुआ आंकड़ा)

क्र. सं.	भारत सरकार द्वारा योजना	कार्यान्वयन अभिकरण	एन/टीएसपी/एस सीएसपी	भारत सरकार की विज्ञप्ति		
				लाख	₹ में	
				2010-11	2009-10	2008-09
55.	विदेश व्यापार महानिदेशक			0.40
56.	सर्व शिक्षा अभियान (एसएसए)			2,58,82.95	1,60,09.00	33,51.53
57.	मानव संसाधन विकास प्रशिक्षण कार्यक्रम के कौशल का प्रदर्शन फेलोशिप यात्रा का उन्नयन आदि			7.00	7.00	6.00
58.	पर्यावरण जानकारी शिक्षा और जागरूकता			33.72
59.	वन्यजीव प्रभाव का सदृढीकरण			30.57	9.65	0.33
60.	नई आईआईटी की स्थापना			2,50.00	13,00.00
61.	सामाजिक विकास के लिए जैव प्रौद्योगिकी			18.36
62.	ग्रामीण आवास-इन्दिरा आवास योजना			53,20.71	22,97.89	16,76.14
63.	अनुसंधान के प्रकाशन और निगरानी के लिए जीआईए			0.68
64.	गहन डायरी विकास कार्यक्रम			50.00
65.	स्वर्ण जयंती ग्राम स्वरोजगार योजना (एसजीएसवाई)			24,42.75	9,15.16	957.13
66.	एड्स सहायता और फिटिंग की खरीद के लिए विकलांग व्यक्तियों के लिए योजना			88.00	3,12.75
67.	एफ और डेब्ल्यूएल संस्थाओं को अनुदान			2,41.00
68.	भूकम्पपूर्वगामी और भूकम्प प्रोसेजर			1,14.12
69.	कार्यवाई के अनुसंधान और शोध अध्ययन			2.99	2.99
70.	एसवीपी सौर तापीय प्रणाली और अन्य गतिविधियों का प्रदर्शन			1.35
71.	अन्तर्राष्ट्रीय सहयोग गतिविधियां			60.25	57.85
72.	बागवानी पर सिक्किम सहित उत्तर पूर्वी क्षेत्र के लिए पौद्योगिकी मिशन			1,00.00	2,06.29
73.	भोजन के आधुनिकीकरण प्रौद्योगिकी उन्नयन की स्थापना			38.87	46.36
74.	सामाजिक विकास के लिए जैव प्रौद्योगिकी			8.67
75.	अन्तर्राष्ट्रीय सम्बन्ध			5.40
76.	राष्ट्रीय सरकार के साथ काम कर रहे वैज्ञानिकों प्रौद्योगिकीविदों के लिए प्रशिक्षण कार्यक्रम			7.65	19.81
77.	विशेष श्रेणी के राज्यों के लिए पैकेज (अन्य उत्तर पूर्व की तुलना में)			4,50.00
78.	पर्यावरण जानकारी शिक्षा और जागरूकता			0.56
79.	राष्ट्रीय ग्राम स्वराज योजना			2,07.00	
80.	अनुसंधान, पृथ्वी और वायुमण्डलीय विज्ञान में विकास			40.93	1.00	24.40

81.	गैर सरकारी संगठनों को अनुदान सहायता और प्रतिस्पर्धी छात्र-छात्राओं के लिए कोचिंग			91.97	10.50
-----	--	--	--	-------	-------	------

परिशिष्ट 7

एजेंसियों को लागू करने के लिए राज्य में केन्द्रीय योजना के धन का प्रत्यक्ष हस्तांतरण (धन राज्य बजट के बाहर कराई) (बिना जॉचा हुआ आंकड़ा)

क्र. सं.	भारत सरकार द्वारा योजना	कार्यान्वयन अभिकरण	एन/टीएसपी/एस सीएसपी	भारत सरकार की विज्ञप्ति		
				लाख	₹ में	
				2010-11	2009-10	2008-09
82.	सूचना शिक्षा और संचार			35.00	35.00
83.	घरेलू संवर्धन और अतिथ्य सहित प्रचार			1.00
84.	राज्य विस्तार सुधार कार्यक्रमों के लिए सहायता			3,00.00	4,51.25
85.	नेशनल इंस्टीट्यूट ऑफ एसजीई धन के लिए राष्ट्रीय योजना			9,29.37	2,00.00
86.	उच्च शिक्षा निरीक्षण समिति में विज्ञान के लिए छात्रवृत्ति			62.60	62.00
87.	ग्रिड इंटरएक्टिव अक्षय विद्युत एमएनआरई			19.22	3.25
88.	पदोन्नति, कला और संस्कृति का प्रसार			28.56	8.40
89.	राष्ट्रीय बांस मिशन			2,74.48	44.00	1,56.29
90.	प्राकृतिक संसाधनों और पारिस्थितिकी प्रणालियों के संरक्षण			8.57
91.	शिक्षा के क्षेत्र में आईसीटी के माध्यम से राष्ट्रीय मिशन			1,50.00
92.	अनुसंधान और विकास जल संसाधन			1,07.28
93.	प्रौद्योगिकी विकास कार्यक्रम			16.25	2.43	30.24
94.	युवा छात्रावास			0.72	5.00
95.	विकास एवं संरक्षण के लिए शोध			12,72.82	1,32.00
96.	प्रौढ़ शिक्षा और कौशल विकास के लिए गैर सरकारी संगठनों संस्थाओं को सहायता एसआरसी			66.00
97.	मौजूदा पॉलीटेक्निक का सुदृढीकरण			1,30.00	90.00
98.	मानव संसाधन विकास के लिए योजना एफपीआई			9.25	2.50	...
99.	पॉलीटेक्निक में महिला छात्रावास			6,20.00	160.00
100.	उत्पाद/स्थलों और बुनियादी ढांचे के विकास के लिए सर्किट			27,45.26	2,36.34
101.	पीपीपी के माध्यम से 1996 सरकारी आईटीआई का उन्नयन			1,50.00
102.	राष्ट्रीय नदी संरक्षण योजना (एनआरसीपी)			33,41.03	48.37	1,60.90
103.	पदोन्नति, कला और संस्कृति का प्रसार			4.13
104.	प्राकृतिक संसाधनों और पारिस्थितिकी प्रणालियों के संरक्षण			3.81
105.	पंचायत युवा खेल अभियान (क्रीड़ा)			20,90.21	3,60.00
106.	अनुसंधान और नवीकरणीय ऊर्जा प्रौद्योगिकियों में शोध और विकास			1,20.67
107.	सीआईपीईटी की नई योजनाएँ			2.65

108.	इलेक्ट्रॉनिक शासन			94.44	3,33.27
------	-------------------	--	--	-------	---------	------

परिशिष्ट 7

एजेंसियों को लागू करने के लिए राज्य में केन्द्रीय योजना के धन का प्रत्यक्ष हस्तांतरण (धन राज्य बजट के बाहर कराई) (बिना जॉचा हुआ आंकड़ा)

क्र. सं.	भारत सरकार द्वारा योजना	कार्यान्वयन अभिकरण	एन/टाएसपा/एससीएसपी	भारत सरकार की विज्ञप्ति		
				लाख	₹ में	
				2010-11	2009-10	2008-09
109.	सामाजिक विकास के लिए जैव प्रौद्योगिकी			3.13
110.	विश्व बैंक के तहत पीएचआरडी से टीएचडीसी को अनुदान			40.69	1.23
111.	राष्ट्रीय माध्यमिक शिक्षा अभियान (आरएमएसए)			76,01.72	2,22.00
112.	महिलाओं के लिए रोजगार प्रशिक्षण कार्यक्रम को समर्थन			27.90	17.72
113.	पर्यावरण की निगरानी और प्रशासन			2.35
114.	विकलांग व्यक्तियों के कार्यान्वयन से उत्पन्न योजनाएँ			77.00	48.25
115.	दूरदराज गावों के ग्रामीणों के अनुप्रयोग के लिए अक्षय ऊर्जा			3.39	55.24
116.	विकलांग व्यक्तियों की सहायता और एड्स एवं फिटिंग की खरीद के लिए योजना			95.00
117.	सामाजिक सुरक्षा सेवाएँ प्रदान करने के लिए स्वेच्छिक संगठन के लिए सहायता			8.65	13.51
118.	एनओजीएस के लिए सहायता प्रौढ़ शिक्षा और कौशल विकास के लिए संस्थाओं का एसआरसी विलय			50.07	106.33
119.	पंचायत महिला एवं युवा शक्ति अभियान			49.91
120.	अनुसूचित जातियों एवं जनजातियों के लिए शीर्ष स्तर की शिक्षा (एसजेई)			1.50	1.03
121.	असंगठित क्षेत्र के श्रमिकों (राष्ट्रीय स्वास्थ्य बीमा) के लिए स्वास्थ्य बीमा			3,66.86	92.58
122.	बौद्ध और तिब्बती अध्ययन			5.75	2.50
123.	घरेलू संवर्धन और अतिथि सहित प्रचार			27.39
124.	बुनियादी ढांचे के विकास के लिए योजना (एफपीआई)			1,60.53	7,45.26
125.	प्रौद्योगिकी समर्थन संस्थाओं और कार्यक्रम के लिए गुणवत्ता			53.20	3,10.18
126.	मानव संसाधन विकास एवं प्रशिक्षण को सम्मिलित करते हुए प्रशासन एवं अनुसरण			1,50.00
127.	अंकेक्षण शिक्षा एवं बुद्धिमता विकास योजना			1,95.93
128.	बाबा साहब अम्बेडकर हस्तशिल्प विकास योजना			1,07.91
129.	कम्पोनेन्ट एवं मेटेरियल विकास योजना			50.36
130.	रोजगार के नियंत्रण हेतु विशेष योजना			10.51
131.	राज्य वक्फ बोर्ड के अभिलेखों का कम्प्यूटराइजेशन			27.10
132.	अपराध एवं अपराधिक कृत्यां से सम्बन्धित नेटवर्क एवं सिस्टम			21,35.80
133.	सी0सी0आर0 योजना			12.90
134.	डिजाइन एवं तकनीकी विकास			31.19
135.	जिला चिकित्सालय			2,65.00

(lviii)

परिशिष्ट 7

एजेंसियों को लागू करने के लिए राज्य में केन्द्रीय योजना के धन का प्रत्यक्ष हस्तांतरण (धन राज्य बजट के बाहर कराई) (बिना जॉंचा हुआ आंकड़ा)

क्र. सं.	भारत सरकार द्वारा योजना	कार्यान्वयन अभिकरण	एन/टीएसपी/एस सीएसपी	भारत सरकार की विज्ञप्ति		
				लाख	₹ में	
				2010-11	2009-10	2008-09
136	औषधि एवं दवाइयों का शोध			0.60
137	शिक्षण संस्थाएँ			2,00.00
138	पैर एवं मुह के रोगों के नियंत्रण सम्बन्धी योजनाएँ			84.00
139	अल्पसंख्यक चिकित्सा सहायकों को निःशुल्क प्रशिक्षण एवं सहायक योजना			3.49
140	स्थानीय स्वास्थ्य परम्पराओं हेतु गैर सरकारी संस्थाओं को अनुदान			10.00
141	शोध प्रशिक्षण सूचना और विविध एसजेई के लिए डब्ल्यूए			23.18
142	बुजगों की स्वास्थ्य देखभाल			94.02
143	उत्तर पूर्व एवं हिमालयी राज्यों के लिए बागवानी मिशन			5,00.00
144	स्वास्थ्य के लिए मानव संसाधन			15,25.00
145	जल संसाधनों का शोध एवं विकास			9,28.96
146	नये अखिल भारतीय चिकित्सा विज्ञान संस्थानों की स्थापना			2,00.00
147	सौर ऊर्जा तापीय विधि द्वारा वाटर हीटिंग			1,22.75
148	राज्य विज्ञान एवं तकनीकी योजना			1,24.00
149	फार्माकौपियल प्रयोगशालाओं का सुदृढीकरण			10,00.00
150	विस्तार के लिए राज्य विस्तार योजना को सहयोग			3,00.00
151	एकीकृत जलागम प्रबन्ध योजनाएँ			46,62.63
152	महात्मा गांधी राष्ट्रीय ग्रामीण रोजगार गारण्टी योजना			2,89,80.93
153	राष्ट्रीय ग्रामीण पेयजल योजना			1,36,40.76
154	लक्ष्य के लिए अवस्थापना विकास			14,23.58
योग-				19,18,16.27	10,45,08.62	6,51,98.54

नोट- जां कहीं भी सूचना उपलब्ध नहीं है वहां परिशिष्ट को खाली रखा गया है।

स्रोत-इ-लेखा

परिशिष्ट 8 शेष का सारांश
(संचित निधि, आकस्मिकता निधि और सार्वजनिक खाते)

अ. 31 मार्च 2011 को शेष का सारांश

डेबिट शेष (लाख ₹ में)	सामान्य खातों के क्षेत्र	लेखों के नाम	क्रेडिट शेष (लाख ₹ में)
		समेकित निधि	
1,93,00,65.24	क ख ग घ छ ज तथा ट का भाग	सरकारी लेखे	
	ड-	लोक ऋण	1,59,83,81.49
7,17,89.78	च-	ऋण तथा अग्रिम	
		अनिश्चय निधि	
		अनिश्चय निधि	45,64.71
		लोक लेखे	
	झ-	लघु बचत, भविष्य निधि इत्यादि	38,23,17.03
		संचय निधि	
	ञ-	(i) संचय निधि ब्याज सहित-	1.27
		(ii) संचय निधि बिना ब्याज सहित-	10,75,24.59
9,03,62.22		सकल शेष निवेश	
		जमा तथा अग्रिम	
	ट-	(i) जमा ब्याज सहित-	2,20,94.03
		(ii) जमा बिना ब्याज सहित-	13,98,87.05
1.81		(iii) अग्रिम	
6,90,38.05		उच्चंत तथा विविध	
	ठ-	(i) उच्चंत-	
		(ii) अन्य लेखे	2,70,19.22
		(iii) निवेश	
		(iv) अन्य मदें (शुद्ध)	
2,17.33		(v) विदेशी देशों की सरकारों के साथ लेखे	
8,74,34.12	ड-	प्रेषण	
3,28,80.84	ढ-	रोकड़ शेष	
2,28,17,89.39		योग-	2,28,17,89.39

* इस अंक की जानकारी के लिए कृपया नीचे 'ब' का अवलोकन करें।

लेखे में जो अंक दिखाये गये हैं उनमें अन्तर है जोकि रोकड़ शेष में सम्मिलित करते हुए रिजर्व बैंक निक्षेप भारतीय रिजर्व बैंक द्वारा सूचित किये गए हैं। भिन्नताएँ समाशोधन के अन्तर्गत हैं। खण्ड-1 में लेखों के टिप्पणी पृष्ठ संख्या-16 पर देखिए।

सरकारी लेखाओं में बहीखाते की जिस पद्धति का अनुसरण किया जाता है उसके अनुसार राजस्व, पूंजीगत तथा सरकार के अन्य लेनदेनों से सम्बन्धित सभी राशियां सरकारी लेखे में अंकित की जाती हैं तथा उनकी शेष राशियां वर्ष प्रतिवर्ष आगे नहीं ले जायी जाती बल्कि एक ही शीर्ष में बन्द की जाती है जिसे सरकारी लेखा कहते हैं। इस शीर्ष के शेष इस प्रकार के लेन देनों के संयुक्त परिणाम को प्रदर्शित करते हैं।

इस शीर्ष के अन्तर्गत शेष राशि होती है वह ऐसे सभी लेनदेनों के संक्षिप्त परिणाम को सूचित करती है जिससे कि उसमें लोक ऋण व अग्रिम अल्प बचत, भविष्य निधियां आदि, आरक्षित निधियां, निक्षेप और अग्रिम उच्चंत और विविध (विविध सरकारी लेखाओं के अतिरिक्त) प्रेषण और आकस्मिकता निधि के शेष राशियों को जोड़कर अंत में रोकड़ शेष निकाला और प्रमाणित किया जा सके।

अन्य शीर्षकों के अन्तर्गत सरकारी बहियों के ऐसे सभी लेखा शीर्षों की शेष राशियां, जिसके सम्बन्ध में सरकार का यह दायित्व है कि वह प्राप्त रकम की अदायगी करें या उसका यह अधिकार हो सकता है कि वह भुगतान की गई रकमों की वसूली कर सके और साथ ही प्रेषण समायोजन के लेनदेनों के समायोजन के लिए बहियों में खोले गये लेखाशीर्षों की भी शेष राशियां ली जाती हो।

यह अवश्य समझ लेना चाहिए कि सारांश में दिखाई गई शेष राशियों को उत्तरांचल सरकार की वित्तीय स्थिति का पूरा लेखाजोखा नहीं माना जा सकता क्योंकि इसमें ना तो राज्य की समस्त भौतिक परिसम्पतियों जैसे भूमि भवनों, संचार साधनों आदि की और ना ही उपार्जित देय राशियों का बकाया देयताओं को सरकार द्वारा अपनाई गई रोकड़ आधारित लेखा पद्धति में सामिल नहीं किया जाता है।

वर्ष के अन्त तक सरकारी लेखे में निवल नामें (Dr.) निम्न प्रकार से दिखाया गया है:—

नामे (लाख ₹ में)	विवरण	जमा (लाख ₹ में)
1,69,17,90.65	क. 1 अप्रैल 2010 को सरकार के खाते के नामे के लिए राशि	1,16,08,16.45
	ख. प्राप्ति शीर्षों (राजस्व खाते)	
	ग. प्राप्ति शीर्षों (पूजीगत खाते)	
1,16,21,06.83	घ. व्यय शीर्षों (राजस्व खाते)	
18,54,84.21	ङ. व्यय शीर्षों (पूजीगत खाते)	
	च. सस्पेंस और विविध	
5,15,00.00	छ. अनिश्चय निधि में हस्तांतरित	
	ज. उच्चत तथा विविध (विविध सरकारी लेखे)	
	झ. 31 मार्च 2011, सरकार के खाते से डेबिट करने के लिए राशि	1,93,00,65.24
3,09,08,81.69	योग	3,09,08,81.69

(i) बहुत से प्रकरणों में अंतिम शेषों में असमायोजित भिन्नता है जैसे कि प्राप्तियों, वितरणों, आकस्मिकता निधि एवं लोक लेखे (विवरण संख्या-2 एवं 18) और अन्य पंजीकाओं आपत्तियां जोकि लेखा कार्यालय/विभाग कार्यालय में इस उद्देश्य के लिए रखी जाती है इन भिन्नताओं को दूर किए जाने के लिए प्रयास किए जा रहे हैं।

(ii) शेषों को सम्बन्धित अधिकारियों को प्रत्येक वर्ष सत्यापित एवं स्वीकार किये जाने के लिए सूचित किये जाते हैं। बहुत से प्रकरणों में ऐसी स्वीकृति अब तक प्राप्त नहीं हुई है।

(iii) ऐसे प्रकरणों में जिसमें शेषों की स्वीकृति में विलय हुआ है तथा धनराशि बहुत अधिक है उन्हें परिशिष्ट-8 (अ) में दिखाया गया है। ऐसे प्रकरणों जहां विस्तृत/दस्तावेज समायोजन हेतु लम्बित है उन्हें परिशिष्ट-8 (ब) में दिखाया गया है।

(iv) ऐसे प्रकरण जहां विवरण/अभी तक समायोजन के लिए वांछित है उन्हें परिशिष्ट ख में दर्शाया गया है।

परिशिष्ट 9 सिंचाई कार्यों के वित्तीय परिणाम

क्र.सं	परियोजना का नाम	वर्ष के दौरान पूंजीगत परिव्यय			वर्ष के अन्त में पूंजीगत परिव्यय			वर्ष के दौरान राजस्व प्राप्ति			वर्ष के दौरान राजस्व में छूट या माफी	वर्ष के दौरान कुल राजस्व (कॉलम 11 एवं 12)	वर्ष के दौरान कार्य व्यय और रखरखाव			ब्याज को छोड़कर कुल राजस्व			ब्याज भुगतान कुल लाभ
		प्रत्यक्ष	अप्रत्यक्ष	योग	प्रत्यक्ष	अप्रत्यक्ष	योग	प्रत्यक्ष	अप्रत्यक्ष	योग			प्रत्यक्ष	अप्रत्यक्ष	योग	व्यय पर (कॉलम 16) राजस्व का अधिक (+) या राजस्व पर (कॉलम 13) व्यय का (कॉलम 16) अधिक्य (-)	वर्ष के अन्त में पूंजीगत परिव्यय पर प्रतिशत	प्रत्यक्ष पूंजीगत परिव्यय पर ब्याज	
1	2	3	4	5	6	7	8	9	10	11	12	13	14	15	16	17	18	19	20
अ- वृहद् योजनाएँ								(लाख ₹ में)											
1.	* राज्य नलकूप		11,83,58.72	44,30.11	12,27,88.83												
2.	* लिफ्ट सिंचाई योजनाएँ	66,51.76	14,89.53	81,41.29												
3.	गढ़वाल सिंचाई	78,08.76	74.12	78,82.88												
4.	गन्डक और नारायण नहरें	1,32,57.46	1,21.54	1,33,79.00												
5.	रामगंगा परियोजना	1,48,85.21	1,57.12	1,50,42.33												
6.	* अपर गंगा नहर		..		4,25,33.48	3,87.21	4,29,20.69												
7.	लोवर गंगा नहर	37,76.11	61.16	38,37.27												
8.	आगरा नहर	16,56.78	22.54	16,79.32												
9.	पूर्वी यमुना नहर	12,28.62	13.58	12,42.20												
10.	शारदा नहर	12,37,12.49	73,44.25	13,10,56.74												
11.	बेदवा नहर	9,93.96	21.45	10,15.41												
12.	बेलान नहर	5,29.38	5.08	5,34.46												
13.	घाघरा नहर	1,53,60.69	8,99.75	1,62,60.44												
14.	केन नहर	11,60.76	11.37	11,72.13												
15.	* तुमरिया नहर	18,03.80	18.64	18,22.44												
16.	डोरीघाट नहर	13,09.76	12.83	13,22.59												
योग-अ-मुख्य योजनाएँ					35,50,27.74	1,50,70.28	37,00,98.02												

नोट :-राज्य सरकार ने सूचित किया है कि राज्य सरकार द्वारा किसी भी सिंचाई योजना को वाणिज्यिक घोषित नहीं किया है। मोटे अक्षरों में अंकित धनराशियाँ उत्तर प्रदेश और उत्तराखण्ड राज्य के बीच अविभाजित हैं।

* मुख्य योजनाएँ।

१ के पश्चात
या हानि

वर्ष के अन्त
में पूंजीगत
परिव्यय पर
दर प्रतिशत

21

(lxvi)										
परिशिष्ट 10										
विवरण संख्या 14 का परिशिष्ट										
क्र.सं.	परियोजना का नाम/कार्य	कार्य की	कार्य	कार्य पूर्ण	कार्य की	वर्ष के	वर्ष के	लम्बित धनराशि	पुर्नरीक्षित	मुद्रास्फीति को समायोजित कर अवशेष कार्य की लागत
		अनुमानित	प्रारम्भ	करने का	भौतिक	दौरान	अन्त में		राशि यदि	
		लागत	वर्ष	वर्ष	प्रगति	व्यय	प्रगामी		कोई है/	
		स्वीकृति			(प्रतिशत में)		व्यय		पुर्नरीक्षण	
दिनांक							दिनांक तक			
1	2	3	4	5	6	7	8	9	10	11
(लाख ₹ में)										
जिला: चमोली										
9	अस्थायी विभाग थराली में मोपाता पुल का निर्माण	2,37.47 Jan-08	Mar-08	Mar-10	80%	87.56	1,90.37	83.10 (क)	(क)	
10	जिला चमोली पीडी गोपेश्वर बीखीला नदी पर डारसेरा के नजदीक 80 मी0 स्टील पुल का निर्माण	1,17.00 10.11.2006	Jul-08	Nov-10	80%	1,11.55	7.49 (क)	(क)	(क)	
11	जिला रुद्रप्रयाग में पी0डी0 रुद्रप्रयाग अनदाई-कमोल्डी-मोल्काखाल मोटर मार्ग को 6 से 22 किमी0 हल्के वाहन मार्ग को मोटर मार्ग में बदलना	1,28.00 27.03.2006	Mar-11	Mar-11	75%	0.19	96.50 (क)	(क)	(क)	
12	खिरसू-खेड़ाखाल, कण्डाई-खंखरा मोटर मार्ग	3,80.07 31.03.03	Mar-11	Mar-11	92%	3.18	3,50.33 (क)	(क)	(क)	
13	तिलवाड़ा-भादर-सोराखाल मोटर मार्ग का सोलिंग कोर्ट कार्य	1,02.00 27.02.04	Mar-11	Mar-11	73.85%		75.33 (क)	(क)	(क)	
14	बेडूगाड-भोसाल डोबा हल्का वाहन मार्ग को मोटर मार्ग में परिवर्तन तथा सोलिंग कार्ट का कार्य	1,61.00 16.02.04	Mar-11	Mar-11	93%	1.47	1,49.54 (क)	(क)	(क)	
15	जखोली भीरी मोटर मार्ग का सोलिंग कोर्ट कार्य	1,02.00 27.02.04	Apr-11	Mar-11	86%	14.56	87.28 (क)	(क)	(क)	
16	सीडी ऊखीमठ चुनई बैंड से विद्यापीठ मोटर मार्ग निर्माण किमी0 0.00 से 3.50 और पुल 60 मी0	1,90.80 28.03.06	Mar-08	Mar-11	60%	3.99	1,10.70 (क)	(क)	(क)	

परिशिष्ट 10

विवरण संख्या 14 का परिशिष्ट

क्र.सं.	परियोजना का नाम/कार्य	कार्य की	कार्य	कार्य पूर्ण	कार्य की	वर्ष के	वर्ष के	लम्बित धनराशि	पुनरीक्षित	मुद्रास्फीति को समायोजित कर अवशेष कार्य की लागत
		अनुमानित	प्रारम्भ	करने का	भौतिक	दौरान	अन्त में		राशि यदि	
		लागत	वर्ष	वर्ष	प्रगति	व्यय	प्रगामी		कोई है/	
		स्वीकृति			(प्रतिशत में)		व्यय		पुनरीक्षण	
1	2	3	4	5	6	7	8	9	10	11
(लाख ₹ में)										
जिला देहरादून										
18	अम्बाला-मसूरी मार्ग के किमी0 192 से वाया मालसी ग्राम होते हुए मसूरी मोटर मार्ग का नव निर्माण	1,28.00 Dec-05	May-06	Mar-11	50%		42.48	85.52 (क)		85.22
19	अम्बाला-मसूरी मार्ग के किमी0 214 के किंगक्रेग तिराहे का विस्तार चौड़ा करना और सीमेंट का कार्य	57.06 1,08.23	Feb-09	Dec-10	30%		41.63	66.60	1,05.23	66.60
20	मसूरी बाईपास मार्ग का बीएम/एसडीबीसी से रख-रखाव निकास कार्य और दिवारों पर चमकाने का कार्य	3,94.27 Oct-08	Jan-09	Dec-09	100%	17.02	3,93.73	1.54 (क)		1.54
21	एबीसीडी क्लासों में डामरीकरण तथा मार्ग निर्माण और नेहरू कालोनी में निकास कार्य (आधा भाग)	2,34.95 Mar-08	Jul-08	Mar-11	90%	63.96	2,14.3	20.65 (क)		20.65
22	विस्थापन/आवासीय सुविधाओं के अन्तर्गत देहरादून शहर-अम्बाला-मसूरी मोटर रोड़ किमी0 184-189 तक मोटर मार्ग का विकास कार्य (घण्टाघर से दृष्टिहीन संस्थान)	4,79.84 Jan-06	Apr-06	Mar-10	100%	15.71	4,96.94	6.89	5,03.83	6.89
23	देहरादून शहर में राजेन्द्रनगर के विभिन्न आन्तरिक मार्गों का सुधार एवं चौड़ा करना	3,50.63 Jan-08	May-08	Dec-10	100%	59.66	3,45.7	4.93 (क)		4.93
24	ग्राम डोबरी और पंचायत सारना में सम्पर्क मार्ग को मोटर मार्ग तक पक्का करना	1,11.39 Jul-08	Jul-08	Mar-11	70%	9.00	27.81	83.58 (क)		83.58
25	जिला देहरादून में किशन नगर के विभिन्न आन्तरिक मार्गों को चौड़ीकरण	1,58.68 Mar-08	Jun-08	Mar-11	60%	30.43	98.85	59.83 (क)		59.83

(lxviii)

परिशिष्ट 10

विवरण संख्या 14 का परिशिष्ट

क्र.सं.	परियोजना का नाम/कार्य	कार्य की	कार्य	कार्य पूर्ण	कार्य की	वर्ष के	वर्ष के	लंबित धनराशि	पुनरीक्षित	मुद्रास्फीति को समायोजित कर अवशेष कार्य की लागत
		अनुमानित	प्रारम्भ	करने का	भौतिक	दौरान	अन्त में		राशि यदि	
		लागत	वर्ष	वर्ष	प्रगति	व्यय	प्रगामी		कोई है/	
		स्वीकृति			(प्रतिशत में)		व्यय		पुनरीक्षण	
1	2	3	4	5	6	7	8	9	10	11
(लाख ₹ में)										
26	बल्लूपुर-गढ़ीकैंट मोटर मार्ग का निर्माण (अवशेष भाग)	1,25.94 Sep-09	Sep-09	Mar-11	75%	41.39	95.06	41.29 (क)		41.29
27	कुम्भ मेला 2010 के अन्तर्गत हरीपुर कलां मार्ग का पुर्ननिर्माण एवं सुधार	1,09.97 Mar-09	Oct-09	Dec-10	100%	36.70	38.89	71.08 (क)		71.08
28	देहरादून शहर में जामुनावला तथा कैंट क्षेत्र के मध्य नून नदी पर मोटर पुल का निर्माण	4,78.15 Jan-06	May-06	Dec-10	50%	1.25	3,00.23	1,77.92 (क)		1,77.92
निर्माण विभाग पी0डब्ल्यू0डी0 देहरादून										
29	ग्राम सभावाला एवं सहसपुर के मध्य आसन नदी पर 300 मी0 फेलाव युक्त पुल का निर्माण	10,66.43 12.07.2006	28.12.06	Dec-10	90%	1,86.51	9,38.59	2,87.80	12,26.39	287.8
30	देहरादून शहर में सहारनपुर चौक से जीएमएस रोड तक सुदृढीकरण सुधार एवं हॉट मिक्स कार्य तथा कांवली रोड के अन्तर्गत मार्ग के दोनों ओर निकास कार्य	1,17.48 30.12.08	02.03.09	Apr-10	100%	27.44	27.52	89.96 (क)		89.96
31	टी0एच0डी0सी0 कालोनी-बंगाली कोठी-केसर पुरम से मथुरावाला आबादी क्षेत्र तक चौड़ी सड़क पर बीएमएसडीबीसी कार्य	2,47.30 10.11.06	18.12.08	Dec-11	60%	59.97	1,91.72	55.58 (क)		55.58
अस्थाई विभाग पी0डब्ल्यू0डी0 सेया										
32	नराया-लोरली हल्का वाहन मार्ग का मोटर मार्ग में परिवर्तन	3,31.76 29.08.05	Mar-11	Mar-11	98%	17.39	3,16.82	14.94 (क)	(क)	
33	क्वांसी-डाम्टा मोटर मार्ग का निर्माण	1,49.90 12.02.04	Mar-11	Mar-11	96%		1,33.9	12.00 (क)	(क)	

(Ixix)

परिशिष्ट 10

विवरण संख्या 14 का परिशिष्ट

क्र.सं.	परियोजना का नाम/कार्य	कार्य की	कार्य	कार्य पूर्ण	कार्य की	वर्ष के	वर्ष के	लम्बित धनराशि	पुनरीक्षित	मुद्रास्फीति को समायोजित कर अवशेष कार्य की लागत
		अनुमानित	प्रारम्भ	करने का	भौतिक	दौरान	अन्त में		राशि यदि	
		लागत	वर्ष	वर्ष	प्रगति	व्यय	प्रगामी		कोई है/	
		स्वीकृति			(प्रतिशत में)		व्यय		पुनरीक्षण	
दिनांक							दिनांक तक			
1	2	3	4	5	6	7	8	9	10	11
(लाख ₹ में)										
अस्थाई विभाग पी0डब्ल्यू0डी0 ऋषिकेश										
34	देहरादून जिले में कारलीगाड़ से सोरना के मध्य मोटर मार्ग का नव निर्माण	1,75.00	Feb-09	Mar-12	5%	0.12	4.47	1,70.53	0.00	0.00
35	थानों-सूरीधार-नाहीकलां मोटर मार्ग का निर्माण	3,73.30	Feb-04	Mar-15	5%	15.19	15.19	3,60.11	0.00	0.00
36	दूहरादून जिले में इठारना से देवलीधार के मध्य मोटर मार्ग का निर्माण	2,80.00	Mar-08	Mar-15	5%	1.71	1.72	2,78.28	0.00	0.00
37	भोगपुर, बागी, नवाकोट डीमर के अन्तर्गत सम्पर्क मार्ग का निर्माण	1,75.00	Mar-08	Mar-15	5%	0.46	0.46	1,74.54	0.00	0.00
38	तलाई से कटकोट होते हुए भूमल देवला से धारकोट एएनएम केन्द्र तक मोटर मार्ग का निर्माण	2,10.00	Mar-09	Mar-15	5%	0.61	0.61	2,09.39	0.00	0.00
39	जिला देहरादून में बड़रेना ग्रामसभा के अन्तर्गत उदालना नदी पर 35 मी0 स्पान स्टील गर्डर पुल का निर्माण तथा 20.00 किमी0 लम्बे मार्ग का नव निर्माण, पुर्ननिर्माण तथा सुधार	1,83.15	Mar-09	Mar-15	5%	0.18	0.18	1,82.97	0.00	0.00
40	जिला टिहरी में जौनपुर ब्लाक के अन्तर्गत माल देवला से रगड़ गांव गन्धक तक मोटर मार्ग का निर्माण	2,45.00	Dec-08	Mar-15	5%	0.21	0.21	2,44.79	0.00	0.00
41	विस्थापन/आवासीय सुविधाओं के अन्तर्गत देहरादून शहर में विभिन्न रिंग रोड़ तिराहों/चौराहों का सुधार	1,52.28	Mar-05	Mar-15	65%	1,52.47	1,52.47	0.00	0.00	0.00
42	खतरनाक सड़क दुर्घटनाओं को बचाने के लिए तहसील चौराहे-श्यामपुर-ऋषिकेश बाईपास सड़क चौड़ीकरण एवं सुधार	1,15.31	Mar-09	Mar-13	10%	0.00	0.00	1,14.66	0.00	0.00

	का नव निर्माण	2,80.00	Feb-09	Mar-15	10%	0.00	0.10	2,79.90	0.00	0.00
(lxxi)										
परिशिष्ट 10										
विवरण संख्या 14 का परिशिष्ट										
क्र.सं.	परियोजना का नाम/कार्य	कार्य की	कार्य	कार्य पूर्ण	कार्य की	वर्ष के	वर्ष के	लंबित धनराशि	पुनरीक्षित	मुद्रास्फीति को समायोजित कर अवशेष कार्य की लागत
		अनुमानित	प्रारम्भ	करने का	भौतिक	दौरान	अन्त में		राशि यदि	
		लागत	वर्ष	वर्ष	प्रगति	व्यय	प्रगामी		कोई है/	
		स्वीकृति			(प्रतिशत में)		व्यय		पुनरीक्षण	
1	2	3	4	5	6	7	8	9	10	11
(लाख ₹ में)										
	निक्षेप कार्य									
53	सैफ खेलों के आयोजन हेतु भनियावाला ऋषिकेश-डोईवाला मार्ग में किमी0 16 से 0-2 से थानों, रायपुर, सहस्त्रधारा में चार लेन फास्ट ट्रैक का निर्माण	95,13.00	Mar-08	Mar-15	10%	0.23	7,50.24	87,62.76	0.00	0.00
54	भनियावाला-थानों-रायपुर से जौलीग्रंट एअरपोर्ट के टर्मिनल भवन तक चार लेन मार्ग का निर्माण	1,37.42	Feb-09	Mar-11	45%	23.41	1,03.40	1,03.40	0.00	0.00
55	ऋषिकेश-डोईवाला मोटर मार्ग में किमी0 16 से जौलीग्रंट एअरपोर्ट के अर्मिनल भवन के लिए दो लेन की पहुंच मार्ग का निर्माण	1,94.34	Mar-10	Mar-12	10%	12.61	12.60	1,81.74	0.00	0.00
56	पशुलोक बैराज मार्ग का चौड़ीकरण एवं पशुलोक से राष्ट्रीय राजमार्ग संख्या 58 में एस0डी0बी0सी0 कार्य	2,34.94	Sep-09	Mar-11	55%	47.22	1,58.21	76.63	0.00	0.00
57	कुम्भ मेला 2010 के अन्तर्गत वीरभद्र मार्ग तथा नालियों का चौड़ीकरण तथा सुधार	1,81.63	Jan-10	Mar-11	25%	13.46	49.12	1,32.51	0.00	0.00
58	कुम्भ मेला 2010 के अन्तर्गत ऋषिकेश डोईवाला मार्ग पर ऋषिकेश के आगे वाले भाग का किनारे से किनारे तक डामरीकरण	1,25.29	Jan-10	Mar-11	30%	0.32	32.62	92.67	0.00	0.00
59	कुम्भ मेला 2010 के अन्तर्गत हरिपुर कलां मार्ग का पुर्ननिर्माण एवं सुधार कार्य	2,11.81	Feb-10	Mar-11	40%	60.59	89.37	1,22.44	0.00	0.00

74	देहरादून के डोईवाला विकास खण्ड के अन्तर्गत मियांवाला नहर की 4.866 किमी० पुरानी गुलू का पुनराधार एवं 6.417 किमी० पक्की गुलू की निर्माण योजना	1,33.13 (क)	2012-13	(क)	(क)	(क)	(क)	(क)	(क)
75	देहरादून में विकास खण्ड डोईवाला के अन्तर्गत बुल्लावाला नहर की 1.70 किमी पुरानी गुलू का पुनराधार एवं सुदृढीकरण एवं 14.67 किमी० गुलू के निर्माण की योजना	1,78.82 (क) 27.08.2010	2012-13	(क)	(क)	(क)	(क)	(क)	(क)
(lxxiv)									

परिशिष्ट 10
विवरण संख्या 14 का परिशिष्ट

क्र.सं.	परियोजना का नाम/कार्य	कार्य की	कार्य	कार्य पूर्ण	कार्य की	वर्ष के	वर्ष के	लम्बित धनराशि	पुनरीक्षित	मुद्रास्फीति को समायोजित कर अवशेष कार्य की लागत
		अनुमानित	प्रारम्भ	करने का	भौतिक	दौरान	अन्त में		राशि यदि	
		लागत	वर्ष	वर्ष	प्रगति	व्यय	प्रगामी		कोई है/	
		स्वीकृति			(प्रतिशत में)		व्यय		पुनरीक्षण	
दिनांक							दिनांक तक			
1	2	3	4	5	6	7	8	9	10	11

(लाख ₹ में)

76	देहरादून में सहपुर विकास खण्ड के अन्तर्गत नया गांव नहर का सुदृढीकरण एवं पुनरोद्धार	2,84.29 27.08.2010	2012-13	(क)	(क)	(क)	(क)	(क)	(क)
77	रजौली, बीरसानी, चांदपुर एवं होरावाला फीडर का सुदृढीकरण एवं पुनरोद्धार	1,29.11 27.08.2010	2012-13	(क)	(क)	(क)	(क)	(क)	(क)
78	बालावाला नहर की 5.20 किमी पुरानी गुलू का पुनरोद्धार तथा 13.667 किमी नई पक्की गुलू का निर्माण की योजना	2,24.64 27.08.2010	2012-13	(क)	(क)	(क)	(क)	(क)	(क)

पी०डी० पी०डेब्ल्यू०डी० हरिद्वार-राज्य खण्ड

79	जिला मुख्यालय हरिद्वार (रोशानाबाद) से कुड़कावाला तक मोटर मार्ग निर्माण लम्बाई 17.23 किमी०+पुल	14,32.76 19.10.2005	2005	2010	65%	2,39.00	12,71.74	1,61.02	32,99.06
80	बालावली धर्मपुर से गंगा नदी की ओर मोटर मार्ग का निर्माण दूरी 04.00 किमी०	2,10.00 22.11.2006	2007	2010	45%	(क)	1,95.90	14.10	(क) (क)
81	विधानसभा क्षेत्र बदराबाद में अलीपुर पथरी मोटर मार्ग का निर्माण लम्बाई 05.00+न०. 1	2,28.14 31.03.2010	2010	2011	(क)	(क)	0.46	2,27.68	(क) (क)

कुम्भ मेला-2010										
82	खड़खड़ी से भूपतवाला हिलबाईपास का निर्माण विस्तार	18,16.34 23.08.2008	2008	2011	5%	2,49.56	6,69.94	11,46.4	(क)	(क)
83	पुरानी देहरादून मोटर मार्ग का चौड़ीकरण एवं सुधार (ज्वालापुर, हरकी पौड़ी से भुपतवाला)	18,75.53 16.02.2008	2008	2010	97%	1,57.39	15,24.68	3,50.85	(क)	(क)
(lxxv)										
परिशिष्ट 10										
विवरण संख्या 14 का परिशिष्ट										
क्र.सं.	परियोजना का नाम/कार्य	कार्य की	कार्य	कार्य पूर्ण	कार्य की	वर्ष के	वर्ष के	लम्बित धनराशि	पुनरीक्षित	मुद्रास्फीति को समायोजित कर अवशेष कार्य की लागत
		अनुमानित	प्रारम्भ	करने का	भौतिक	दौरान	अन्त में		राशि यदि	
		लागत	वर्ष	वर्ष	प्रगति	व्यय	प्रगामी		कोई है/ पुनरीक्षण	
		स्वीकृति			(प्रतिशत में)		व्यय		दिनांक तक	
1	2	3	4	5	6	7	8	9	10	11
(लाख ₹ में)										
84	हरिद्वार के विभिन्न मार्गों पर इण्टर लॉकिंग टाइल्स लगाना (खनखल)	3,32.75 27.01.2010	2010	2010	98%	1,17.98	2,02.98	1,39.77	(क)	(क)
85	सीतापुर-जमालपुर कला-ज्यापोटा मार्ग से हरिद्वार, रुड़की तक रोड़ का निर्माण (एन0एच0 58)	1,52.47 20.03.2008	2008	2010	100%		1,42.32	10.15	(क)	(क)
86	आर0टी0ओ0 चौक से खड़खड़ी (पावन धाम होते हुए) मार्ग का सप्तऋषि आश्रम तक निर्माण	6,81.44 20.02.2009	2009	2010	100%	1.75	5,31.76	1,49.68	(क)	(क)
87	धाम कोटि हरिद्वार के समीप गंगनहर पर स्टील पुल का निर्माण	4,33.57 28.01.2009	2009	2010	100%	2.42	4,90.58	(क)	4,99.05	(क)
लोक सेवा आयोग										
88	उत्तराखण्ड लोक सेवा आयोग के परीक्षा भवन का निर्माण	7,68.13 26.03.2009	2009	2011	5%	1,84.86	3,49.33	4,18.8	(क)	(क)

95	विधानसभा लन्डोरा में सी0सी0मार्ग निर्माण	2,30.00 23.11.2006	2007	2011	95%	0.00	2,11.91	18.08	(क)	(क)
96	विधान सभा रुड़की के अन्तर्गत गनीशपुर रेलवे स्टेशन से गनीशपुर पुल एवं रेलवे स्टेशन से मालवीय चौक देहरादून रोड़ तक चौड़ीकरण, विभाजन तथा फुटपाथ का निर्माण	1,15.07 20.03.2008	2008	2011	40%	0.00	19.72	95.35	(क)	(क)
97	विधान सभा भगवानपुर सोलनी नदी पर पुल एवं पहुंच मार्ग का निर्माण	7,74.00 26.12.2006	2007	2011	95%	1,35.93	7,73.75	0.25	9,12.31 09.04.2010	1,38.56
98	कुम्भ मेला 2010 के अन्तर्गत भगवानपुर चौराह से धमौरी डिग्री कालेज में सड़क तथा पुल का निर्माण (भगवानपुर इमलीखेड़ा मार्ग तक)	8,71.75 13.06.2008	2008	2011	98%	7,00.84	11,24.71	2,52.96	12,11.99 12.02.2009	87.28

(lxxvii)

परिशिष्ट 10

विवरण संख्या 14 का परिशिष्ट

क्र.सं.	परियोजना का नाम/कार्य	कार्य की	कार्य	कार्य पूर्ण	कार्य की	वर्ष के	वर्ष के	लम्बित धनराशि	पुनरीक्षित	मुद्रास्फीति को समायोजित कर अवशेष कार्य की लागत
		अनुमानित	प्रारम्भ	करने का	भौतिक	दौरान	अन्त में		राशि यदि	
		लागत	वर्ष	वर्ष	प्रगति	व्यय	प्रगामी		कोई है/	
		स्वीकृति			(प्रतिशत में)		व्यय		पुनरीक्षण	
दिनांक							दिनांक तक			
1	2	3	4	5	6	7	8	9	10	11

(लाख ₹ में)

99	रुड़की शहर में कोर भवन का निर्माण	3,84.46 16.11.2004	2005	2011	95%	71.29	5,72.67	1,88.21	6,30.96 860.21	2,87.54
100	पौड़ी, देवप्रयाग मोटर मार्ग के किमी0 23.50-28 एवं किमी 9-28 तक ज्यामितिक से सुधार तथा एमबी/एस0डी0 - बी0सी0 कार्य	3,04.00	29.01.2008	Mar-10	80%	1,99.99	1,99.99	1,99.99	1,04.01	(क)
101	पौड़ी, देवप्रयाग मोटर मार्ग के किमी0 1-28 का बी0एम0/- एस0डी0बी0सी0 से नवीनीकरण	2,52.44	26.02.2008	Mar-10	80%		99.99	1,28.70	1,33.74	(क)

पी0डी0 पौड़ी

102	पाडुल दतपुल से डग हवानु, कन्डोला मोटर मार्ग किमी 1-10	1,39.00	17.12.2007	Mar-10	60%	15.52	36.85	1,02.15	(क)	(क)
-----	---	---------	------------	--------	-----	-------	-------	---------	-----	-----

	तक का निर्माण	1753/14.10.2005								
103	अढ़वानी-नहासैण-बेहराखाल मोटर मार्ग का किमी0 1-7 एवं 7.4-25 पुर्ननिर्माण एवं सुधार कार्य	3,60.39 63/16.01.2006	6.12.2006	Mar-10	100%	26.65	3,33.82	26.57	(क)	(क)
104	बोन्सल भेटी-मुन्डनेश्वर मोटर मार्ग का किमी 11-20 तक पुर्ननिर्माण एवं सुधार	1,85.00 2228/02.11.2006	04.10.2007	Mar-10	70%	37.13	1,32.47	52.53	(क)	(क)
105	कुजखाल, कोलाखाल हल्का वाहन मार्ग का किमी0 1-65 तक मोटर मार्ग में परिवर्तन एवं सुधार	1,31.62 3138/22.11.2006	24.05.2007	Mar-10	100%	36.38	1,29.87	1.75	(क)	(क)
106	पिपला नगर, थेर, टेका मोटर मार्ग का किमी0 11-20.50 तक पुर्ननिर्माण एवं सुधार	2,03.87 3174/27.11.2007	23.10.2007	Mar-10	90%	33.30	1,39.74	64.13	(क)	(क)

(lxxviii)

परिशिष्ट 10

विवरण संख्या 14 का परिशिष्ट

क्र.सं.	परियोजना का नाम/कार्य	कार्य की अनुमानित लागत स्वीकृति दिनांक	कार्य प्रारम्भ वर्ष	कार्य पूर्ण करने का वर्ष	कार्य की भौतिक प्रगति (प्रतिशत में)	वर्ष के दौरान व्यय	वर्ष के अन्त में प्रगामी व्यय	लम्बित धनराशि	पुर्नरीक्षित राशि यदि कोई है/ पुर्नरीक्षण दिनांक तक	मुद्रास्फीति को समायोजित कर अवशेष कार्य की लागत				
		3	4	5	6	7	8		10					
		1	2	3	4	5	6		7		8	9	10	11

(लाख ₹ में)

107	किमोली, भस्वारा ससवारा सम्पर्क मार्ग का किमी0 1-8 तक निर्माण	1,11.20 829/28.03.2006	05.05.2006	Mar-10	100%	23.58	79.51	31.69	(क)	(क)
-----	--	---------------------------	------------	--------	------	-------	-------	-------	-----	-----

पी0डी0 पीडी

108	इड्डा, कन्डई,कामना मोटर मार्ग का किमी0 9 तक निर्माण	1,55.25	12.12.2006	15.01.2008	Mar-10	60%	34.16	81.44	73.81	(क)
109	सल्दा सम्पर्क मोटर मार्ग का पुर्ननिर्माण एवं सुधार	1,50.98	19.10.2006	11.09.2007	Mar-10	100%	1,08.25	1,41.43	9.55	(क)
110	व्यास घाट-खाण्डा मोटर मार्ग का पुर्ननिर्माण एवं सुधार	1,85.00	830/24.03.08	26.07.2008	Mar-10	100%	1,66.25	1,66.25	18.75	(क)

आर०ई०एस० पौड़ी										
111	पुलिस लाइन पौड़ी में आवासीय भवन का निर्माण	1,90.00	(क)	(क)	(क)	(क)	(क)	(क)	(क)	(क)
112	यमकेश्वर तहसील के अन्तर्गत आवासीय/अनावासीय भवनों का निर्माण	1,96.37	(क)	(क)	(क)	(क)	(क)	(क)	(क)	(क)
आर०ई०एस० नैनीताल										
113	ओखलकाण्डा ब्लॉक के अन्तर्गत आवासीय/अनावासीय भवनों का निर्माण	1,14.54	(क)	(क)	03/2011	(क)	(क)	(क)	(क)	(क)
114	शिक्षा भवन भीमताल में आवासीय भवनों का निर्माण	2,06.00	(क)	(क)	09/2011	(क)	(क)	(क)	(क)	(क)
115	नैनीताल, भीमताल पुलिस लाइन के अन्तर्गत आवासीय भवनों का निर्माण	1,29.34	(क)	(क)	03/2011	(क)	(क)	(क)	(क)	(क)
116	धारी तहसील के अन्तर्गत आवासीय/अनावासीय भवनों का निर्माण	1,60.8	(क)	(क)	03/2011	(क)	(क)	(क)	(क)	(क)
(lxxix)										
परिशिष्ट 10										
विवरण संख्या 14 का परिशिष्ट										
क्र.सं.	परियोजना का नाम/कार्य	कार्य की अनुमानित लागत स्वीकृति दिनांक	कार्य प्रारम्भ वर्ष	कार्य पूर्ण करने का वर्ष	कार्य की भौतिक प्रगति (प्रतिशत में)	वर्ष के दौरान व्यय	वर्ष के अन्त में प्रगामी व्यय	लम्बित धनराशि	पुनरीक्षित राशि यदि कोई है/ पुनरीक्षण दिनांक तक	मुद्रास्फीति को समायोजित कर अवशेष कार्य की लागत
1	2	3	4	5	6	7	8	9	10	11
(लाख ₹ में)										
117	पाइन्स नैनीताल में आई०टी०आई० का निर्माण	2,02.4	(क)	(क)	06/2011	(क)	(क)	(क)	(क)	(क)
सी०डी० दुगड्डा										
118	बरसा-तिमलासेण, जुघनियां हल्का मार्ग का मोटर मार्ग में परिवर्तन	1,01.25	11/2006	Dec-06	2010	90%	7.41	88.10	13.15	(क)
119	कोटद्वार-कालागढ़ मोटर मार्ग किमी० 1 से 23 घुड़सवारी मार्ग का सुधारीकरण (पाखरो)	3,90.00	12/2006	Nov-07	2010	100%	0.00	3,78.89	11.11	(क)

120	पशुलोक बैराज से परमार्थ निकेतन तक के मोटर मार्ग का पुर्ननिर्माण एवं सुधार	2,17.7 02/2006	Nov-08	2010	100%	2.09	10,62.34	55.36	(क)	(क)
121	धौतियाल-पीपलचौड़ मोटर मार्ग का सुदृढीकरण	2,77.50 11/2006	May-07	2010	100%	10,98.00	2,41.31	36.19	(क)	(क)
122	पीपलचौड़-चपरेथ-बरसा मोटरमार्ग का सुदृढीकरण	1,45.00 09/2006	Dec-06	2010	100%	0.05	1,42.99	2.01	(क)	(क)

नाबाई

123	दुगड्डा-स्थुवाडाब-रिखणीखाल मोटर मार्ग का सुदृढीकरण	1,75.95	02/2004	Feb-05	2010	100%	4.82	1,61.33	14.62	(क)
124	कन्डी मार्ग (कोरिया रेलवे लाइन) से मोटाधान्क मोटर मार्ग तक के अवशेष कार्य का निर्माण (बीएम/एसडीबीसी)	1,71.56	05/2008	Jul-08	2010	100%	0.13	1,41.44	30.12	(क)
125	मालन नदी पर 325 मी० स्पान दो लेन का आरसीसी पुल निर्माण	12,35.25	12/2006	Dec-07	2010	100%	(-) 27.99	10,51.04	1,84.21	(क)

(Lxxx)

परिशिष्ट 10

विवरण संख्या 14 का परिशिष्ट

क्र.सं.	परियोजना का नाम/कार्य	कार्य की अनुमानित लागत स्वीकृति दिनांक	कार्य प्रारम्भ वर्ष	कार्य पूर्ण करने का वर्ष	कार्य की भौतिक प्रगति (प्रतिशत में)	वर्ष के दौरान व्यय	वर्ष के अन्त में प्रगामी व्यय	लम्बित धनराशि	पुर्नरीक्षित राशि यदि कोई है/ पुर्नरीक्षण दिनांक तक	मुद्रास्फीति को समायोजित कर अवशेष कार्य की लागत
		3	4	5	6	7	8		9	

(लाख ₹ में)

126	सुखरो नदी पर 385 मी स्पान दो लेन का आर०सी०सी० पुल का निर्माण	14,24.40	10/07	Dec-07	2010	100%	17.93	10,92.93	3,31.47	(क)
127	पोखाल भवन्सी मोटर मार्ग का सुदृढीकरण	1,93.80	03/06	Jun-07	2010	91%	0.30	1,58.14	35.66	(क)

सी०डी० बैजरो

128	जामरी से तलई इन्टर कॉलेज खटलगढ़ महादेव मोटर मार्ग निर्माण	1,05.20	08/2005	Dec-06	03/2010	75%	1.28	27.67	77.53	(क)
129	शंकरपुर-हल्दुखाल हल्का वाहन मार्ग का मोटर मार्ग में परिवर्तन किमी 10.00 किमी 5.00 का नव निर्माण	1,23.50	16.01.2006	Sep-06	03/2010	75%	4.44	90.87	77.53	(क)
130	धूमाकोट विधानसभा के अन्तर्गत मजेरा बैंड से जरूखान्ड मोटर मार्ग का निर्माण किमी 4-12	1,39.00	12/2005	12/2006	Mar-10	75%	9.95	78.50	60.50	(क)
131	तोतोबन्ज-हिंदुआ-दिस्वानि मल्लि-भटखण्डाइ-थापल मल्ला / तल्ला-भम्रखोलि-कसानि-हलाद-सैणधार-भरोलीखाल मोटर मार्ग	2,78.00	10/2005	10/2006	Mar-10	50%	14.99	2,20.72	57.28	(क)
132	भौन-खलूडन्डा-दवारि मोटर मार्ग	1,39.00	12/2005	04/2007	03/2010	50%	0.13	41.96	97.04	(क)
133	बैंजरो-चौखाल-उप्रेलखाल-बछुवाबन मोटर मार्ग का अवशेष कार्य	5,65.69	01/2007	04/2008	03/2010	25%	1,38.39	3,17.72	2,47.97	(क)
134	पैठाणी-चाकीसैण- त्रिपालीसैण-देघाट मोटर मार्ग का पुर्ननिर्माण एवं सुधार	8,17.10	11/05	01/2008	03/2010	25%	1,63.02	6,12.53	2,04.57	(क)

(lxxxi)

परिशिष्ट 10

विवरण संख्या 14 का परिशिष्ट

क्र.सं.	परियोजना का नाम/कार्य	कार्य की	कार्य	कार्य पूर्ण	कार्य की	वर्ष के	वर्ष के	लम्बित धनराशि	पुर्नरीक्षित	मुद्रास्फीति को समायोजित कर अवशेष कार्य की लागत
		अनुमानित	प्रारम्भ	करने का	भौतिक	दौरान	अन्त में		राशि यदि	
		लागत	वर्ष	वर्ष	प्रगति	व्यय	प्रगामी		कोई है/	
		स्वीकृति दिनांक			(प्रतिशत में)		व्यय		पुर्नरीक्षण दिनांक तक	
1	2	3	4	5	6	7	8	9	10	11
		8,30.80								
135	लिस्तिखाखेत-खलूडन्डा मोटर मार्ग का पुर्ननिर्माण एवं सुधार	11/07	02/2009	03/2010	10%	88.81	91.41	7,39.39	(क)	(क)
136	केचुर-व्यासी मोटर मार्ग का पुर्ननिर्माण एवं सुधार	1,17.20	03/05	03/2010	75%	3.94	1,02.93	14.27	(क)	(क)
		03/05	12/10							

(लाख ₹ में)

148	झाला से टेड गदेरा मोटर मार्ग का निर्माण (पुल के साथ)	1,94.60	Nov-05	(क)	(क)	(क)	(क)	(क)	(क)	(क)				
149	ठेला थर्टी-चिरबटिया नव मोटर मार्ग का निर्माण	1,94.40	Sep-06	(क)	(क)	(क)	(क)	(क)	(क)	(क)				
150	मुयाल गांव से गोरिया-मज्याडी-चौरा-नैल-गैवाल-मल्ड नव मोटर मार्ग का निर्माण	1,05.00	Sep-06	Mar-12	(क)	(क)	(क)	(क)	(क)	(क)				
151	जखन्याली-धबसोड़-सेमल्ट मोटर मार्ग का निर्माण	1,05.20	Nov-06	Mar-11	(क)	(क)	(क)	(क)	(क)	(क)				
152	चमियाला-इन्द्रवागांव-कंगडा तक निर्माण कार्य	1,62.00	Mar-08	(क)	(क)	(क)	(क)	(क)	(क)	(क)				
153	रानीगढ़-लैनि-बुदवा-सौड़ मोटर मार्ग का निर्माण	2,45.00	Nov-08	(क)	(क)	(क)	(क)	(क)	(क)	(क)				
154	रीह से गंगी मोटर मार्ग का निर्माण (बड़ा पुल)	6,24.47	Jan-09	(क)	(क)	(क)	(क)	(क)	(क)	(क)				
155	घन्साली के अन्तर्गत भिलंगना नदी पर स्टील गर्डर पुल का शेष कार्य	1,02.40	Mar-10	(क)	(क)	(क)	(क)	(क)	(क)	(क)				
सी0पी0 पी0डब्ल्यू0डी0 काशीपुर														
156	काशीपुर मोटर मार्ग का सुधार एवं सुदृढीकरण किमी0 1 से 8 तक	9,99.53	(क)	Mar-11	(क)	(क)	(क)	(क)	(क)	(क)				
		Jan-03												
157	काशीपुर में अजीतपुर, गुरुद्वार के अन्तर्गत सम्पर्क मार्ग का चौड़ीकरण एवं बी0एम0/एस0डी0बी0सी0 से सुधार कार्य	3,48.90	(क)	Mar-11	(क)	(क)	(क)	(क)	(क)	(क)				
		Jan-03												
(lxxxiii)														
परिशिष्ट 10														
विवरण संख्या 14 का परिशिष्ट														
क्र.सं.	परियोजना का नाम/कार्य	कार्य की अनुमानित लागत	कार्य प्रारम्भ वर्ष	कार्य पूर्ण करने का वर्ष	कार्य की भौतिक प्रगति (प्रतिशत में)	वर्ष के दौरान व्यय	वर्ष के अन्त में प्रगामी व्यय	लम्बित धनराशि	पुनरीक्षित राशि यदि कोई है/ पुनरीक्षण दिनांक तक	मुद्रास्फीति को समायोजित कर अयशेष कार्य की लागत				
		3	4	5	6	7	8		9		10			
		1	2	3	4	5	6		7		8	9	10	11
		(लाख ₹ में)												
158	ढैला नदी पर काशीपुर एवं बैलजुडी के मध्य 200 मी0	4,78.67	(क)	Mar-11	(क)	(क)	(क)	(क)	13,21.51	(क)				

	फेलावयुक्त स्ट्रीट पुल का निर्माण	Feb-03									
159	बाजपुर निरीक्षण भवन के अन्तर्गत घोंगा नदी पर फेलावयुक्त आर0सी0सी0 पुल का निर्माण	1,45.57 Feb-03	(क)	Mar-11	(क)	(क)	(क)	(क)	4,64.57	(क)	
160	उधमसिंह नगर में बुटा सिंह जगतार के घर के पास लेबाड़ नदी पर पुल निर्माण	1,16.31 Feb-03	(क)	Dec-11	(क)	(क)	(क)	(क)	(क)	(क)	
161	जनजाति उपयोजना के अन्तर्गत शाली भीकम से होते हुए पुरी से माजरा वन तक मोटर मार्ग का पुर्ननिर्माण	1,51.28 Feb-00	(क)	Mar-11	(क)	(क)	(क)	(क)	(क)	(क)	
162	जनजाति उपयोजना के अन्तर्गत सरदार वनखेड़ा होते हुए बेल पड़ाव से सिन्धी माजरा तक मोटर मार्ग का पुर्ननिर्माण	1,96.71 Feb-00	(क)	Jun-11	(क)	(क)	(क)	(क)	(क)	(क)	
163	जनजाति उपयोजना के अन्तर्गत नैनीताल कालादूंगी से दूधिया कालोनी होते हुए पहाड़पुर से भुडपुरी तक मोटर मार्ग का पुर्ननिर्माण	1,69.31 Feb-00	(क)	Jun-11	(क)	(क)	(क)	(क)	(क)	(क)	
164	जनजाति उपयोजना के अन्तर्गत मंहोली चैन-महोला-बेरिया मोटर मार्ग का पुर्ननिर्माण	1,69.69 02.01.2000	(क)	Jun-11	(क)	(क)	(क)	(क)	(क)	(क)	

पी0डब्ल्यू0डी0 बेरीनाग

165	पोखरी-चौली-खुलेट मोटर मार्ग का निर्माण (किमी0 10)	1,44.00 Apr-10	(क)	Mar-11	(क)	(क)	(क)	(क)	(क)	(क)	
-----	---	-------------------	-----	--------	-----	-----	-----	-----	-----	-----	--

(lxxxiv)

परिशिष्ट 10

विवरण संख्या 14 का परिशिष्ट

क्र.सं.	परियोजना का नाम/कार्य	कार्य की अनुमानित लागत स्वीकृति दिनांक	कार्य प्रारम्भ वर्ष	कार्य पूर्ण करने का वर्ष	कार्य की भौतिक प्रगति (प्रतिशत में)	वर्ष के दौरान व्यय	वर्ष के अन्त में प्रगामी व्यय	लम्बित धनराशि	पुर्नरीक्षित राशि यदि कोई है/ पुर्नरीक्षण दिनांक तक	मुद्रास्फीति को समायोजित कर अवशेष कार्य की लागत				
		3	4	5	6	7	8		9		10			
		1	2	3	4	5	6		7		8	9	10	11
		1	2	3	4	5	6		7		8	9	10	11

(लाख ₹ में)

166	खतोली ग्वेर मोटर मार्ग का निर्माण किमी 15	2,16.00	(क)	Mar-12	(क)	(क)	(क)	(क)	(क)	(क)
		Jul-10								
167	डकराडी-नागधौना-चौरपाल-शिवाना-सुगांडी-बेनीलागांव- पालिपालियाल मोटर मार्ग का निर्माण	2,67.00	(क)	Mar-11	(क)	(क)	(क)	(क)	(क)	(क)
		Oct-10								
168	बरसाम्बाडी हल्का मोटर मार्ग का अवशेष भाग का निर्माण एवं डामरीकरण किमी 0 4	1,09.20	(क)	Mar-11	(क)	(क)	(क)	(क)	(क)	(क)
		Nov-10								
169	बेरीनाग विनायक पुरानाथाल के अन्तर्गत रामगंगा नदी पर 91 मी 0 स्पान स्टील गर्डर मोटर पुल का निर्माण	2,12.24	(क)	Mar-12	(क)	(क)	(क)	(क)	(क)	(क)
		Oct-10								

राज्य खण्ड (एस0सी0पी0)

170	गनई बनकोट से कुन्तला तक मोटर मार्ग निर्माण किमी 0 4 से 13	1,80.00	(क)	Mar-11	(क)	(क)	(क)	(क)	(क)	(क)
		Apr-10								
171	बनकोट बटगैरी मोटर मार्ग का सप्तेश्वर तक विस्तार किमी 12	1,70.00	(क)	Mar-11	(क)	(क)	(क)	(क)	(क)	(क)
		Jul-10								
172	बासिखेत-पोखरी-भिन्नारि-खैरालि मोटर मार्ग का निर्माण	2,79.00	(क)	Mar-11	(क)	(क)	(क)	(क)	(क)	(क)
		Nov-10								
173	मदनपुरी नैनी मोटर मार्ग का निर्माण किमी 0 10	2,74.00	(क)	Mar-11	(क)	(क)	(क)	(क)	(क)	(क)

(lxxxv)

परिशिष्ट 10

विवरण संख्या 14 का परिशिष्ट

क्र.सं.	परियोजना का नाम/कार्य	कार्य की	कार्य	कार्य पूर्ण	कार्य की	वर्ष के	वर्ष के	लम्बित धनराशि	पुनरीक्षित	मुद्रास्फीति को समायोजित कर अवशेष कार्य की लागत
		अनुमानित	प्रारम्भ	करने का	भौतिक	दौरान	अन्त में		राशि यदि	
		लागत	वर्ष	वर्ष	प्रगति	व्यय	प्रगामी		कोई है/	
		स्वीकृति			(प्रतिशत में)	व्यय	व्यय		पुनरीक्षण	
		दिनांक						दिनांक तक		

1	2	3	4	5	6	7	8	9	10	11	
							(लाख ₹ में)				
			(केन्द्रीय सड़क निधि) सी0आर0एफ0								
174	बेरीनाग-गंगोलीहाट-रामेश्वर मोटर मार्ग का सुधार एवं सुदृढीकरण किमी0 44.300	16,13.95 Apr-10	(क)	Oct-11	(क)	(क)	(क)	(क)	(क)	(क)	
175	मनान (कलाट) ब्रहमपोखरी मोटर मार्ग का निर्माण	2,92.60 Oct-05	(क)	Mar-12	(क)	(क)	(क)	(क)	(क)	(क)	
			सी0डी0एल0एन0वी0 अल्मोड़ा								
176	बामान्सवाल-गैलकोट-देवलेश्वर महादेव मंदिर मोटर मार्ग का निर्माण	1,11.20 Feb-04	(क)	Mar-12	(क)	(क)	(क)	(क)	(क)	(क)	
177	छिताईपन्त से हरिदत्त पेटशाली इण्टर कालेज पेटशाली सम्पर्क मार्ग का निर्माण	2,00.16 Mar-06	(क)	Mar-12	(क)	(क)	(क)	(क)	(क)	(क)	
178	कौसानी-सुपाकोट से रनमन गननाथ मोटर मार्ग का निर्माण	2,64.80 Sep-06	(क)	(क)	(क)	(क)	(क)	(क)	(क)	(क)	
179	सैल-घुरसौ-छना-कुदगोली मोटर मार्ग का निर्माण	1,39.00 Feb-04	(क)	Mar-12	(क)	(क)	(क)	(क)	(क)	(क)	
180	पनेट पथर, खानी, धौलचीना मोटर मार्ग का निर्माण	1,94.60 Dec-04	(क)	Mar-12	(क)	(क)	(क)	(क)	(क)	(क)	
181	पतलीबगड़-गननाथ मोटर मार्ग का निर्माण	1,39.00 Dec-03	(क)	Mar-12	(क)	(क)	(क)	(क)	(क)	(क)	
182	कुवाली भीतरकोट मोटर मार्ग का निर्माण	1,39.00 Oct-05	(क)	Mar-12	(क)	(क)	(क)	(क)	(क)	(क)	
			(lxxxvi)								
			परिशिष्ट 10								
			विवरण संख्या 14 का परिशिष्ट								
क्र.सं.	परियोजना का नाम/कार्य	कार्य की अनुमानित लागत	कार्य प्रारम्भ वर्ष	कार्य पूर्ण करने का वर्ष	कार्य की भौतिक प्रगति	वर्ष के दौरान व्यय	वर्ष के अन्त में प्रगामी	लम्बित धनराशि	पुनरीक्षित राशि यदि कोई है/	मुद्रास्फीति को समायोजित कर अवशेष कार्य	

1	2	स्वीकृति	4	5	(प्रतिशत में)	7	व्यय	9	पुनरीक्षण	की लागत
		दिनांक			6		8		दिनांक तक	
(लाख ₹ में)										
183	सोमेश्वर गिरीछिना मोटर मार्ग का निर्माण किमी0 11-16	1,07.30	(क)	Mar-11	(क)	(क)	(क)	(क)	(क)	(क)
		Oct-05								
184	ममारछिना पटिया मोटर मार्ग का निर्माण	1,75.00	(क)	Mar-12	(क)	(क)	(क)	(क)	(क)	(क)
		Nov-08								
185	इटोला कनालबुन्गा से नौनोली तक मोटर मार्ग का विस्तार	1,40.00	(क)	Mar-12	(क)	(क)	(क)	(क)	(क)	(क)
		Nov-08								
186	शहीद मोहन सिंह मोटर मार्ग का बसौली तक विस्तार	1,75.00	(क)	Mar-12	(क)	(क)	(क)	(क)	(क)	(क)
		Nov-08								
187	अटल आदर्श योजना के अन्तर्गत अल्मोड़ा-घाट के किमी0 50 से कलकता गांव मोटर मार्ग का निर्माण फेज-1	1,72.62	Oct-10	Oct-14	(क)	(क)	(क)	(क)	(क)	(क)
188	एस0सी0पी0 के अन्तर्गत सिरोनिया से दलाकोट-नगरखान मोटर मार्ग का निर्माण	1,30.56	Mar-08	Mar-12	(क)	(क)	(क)	(क)	(क)	(क)
189	अल्मोड़ा जिले में कुनखेत के अन्तर्गत जैगन नदी पर 60 मी0 सस्पेंशन पुल का निर्माण	1,13.82	Mar-09	Jun-11	(क)	(क)	(क)	(क)	(क)	(क)
190	खेती जाटेश्वर मोटर मार्ग का निर्माण	1,39.00	Dec-03	Mar-12	(क)	(क)	(क)	(क)	(क)	(क)
191	सेराघाट मोटर मार्ग का निर्माण	3,47.50	Feb-04	Mar-12	(क)	(क)	(क)	(क)	(क)	(क)
192	बुघान-मिरोली-देवीताल मोटर मार्ग का निर्माण एवं सुधार	2,91.00	Mar-08	Mar-11	(क)	(क)	(क)	(क)	(क)	(क)
(lxxxvii)										
परिशिष्ट 10										
विवरण संख्या 14 का परिशिष्ट										
		कार्य की	कार्य	कार्य पूर्ण	कार्य की	वर्ष के	वर्ष के		पुनरीक्षित	

क्र.सं.	परियोजना का नाम/कार्य	अनुमानित	प्रारम्भ	करने का	भौतिक	दौरान	अन्त में	लम्बित धनराशि	राशि यदि	मुद्रास्फात का समायोजित कर अवशेष कार्य की लागत
		लागत	वर्ष	वर्ष	प्रगति	व्यय	प्रगामी		कोई है/ पुनरीक्षण	
		स्वीकृति दिनांक			(प्रतिशत में)		व्यय		दिनांक तक	
1	2	3	4	5	6	7	8	9	10	11
(लाख ₹ में)										
193	अल्मोड़ा पनार घाट मोटर मार्ग का सुधार	47,87.33	Mar-09	Mar-13	(क)	(क)	(क)	(क)	(क)	(क)
194	एस0सी0पी0 के अन्तर्गत दन्या ब्लॉक दयारखोली मोटर मार्ग का निर्माण	1,82.79	Mar-08	Mar-13	(क)	(क)	(क)	(क)	(क)	(क)
195	छराज डुबरोली डुनाथल चलनीछिन्ना मोटर मार्ग का सुधार	1,93.00	Mar-03	Mar-11	(क)	(क)	(क)	(क)	(क)	(क)
196	ध्यारी मनोली मोटर मार्ग का सुधार	1,53.90	Jan-06	Jan-10	(क)	(क)	(क)	(क)	(क)	(क)
197	धौला देवी खेती जाटेश्वर मोटर मार्ग का सुधार	1,12.00	Mar-08	Mar-11	(क)	(क)	(क)	(क)	(क)	(क)
198	सुवाखन दोरम चलनीछिन्ना मोटर मार्ग का सुधार	1,09.85	Aug-05	Mar-11	(क)	(क)	(क)	(क)	(क)	(क)
199	अल्मोड़ा बैजनाथ ग्वालदम कर्णप्रयाग मोटर मार्ग का सुधार	6,91.45	Feb-06	Mar-09	(क)	(क)	(क)	(क)	(क)	(क)
200	पेखम लोध मोटर मार्ग का सुधार	3,22.20	Nov-06	Mar-12	(क)	(क)	(क)	(क)	(क)	(क)
201	सोमेश्वर गासा बिन्टा मोटर मार्ग का सुधार	9,12.00	Feb-06	Apr-09	100%	(क)	(क)	(क)	(क)	(क)
202	सकरार के नजदीक जिला अल्मोड़ा में 60 मी0 सस्पेंशन पुल का निर्माण	(क)	(क)	Mar-11	(क)	(क)	(क)	(क)	(क)	(क)
203	जिला अल्मोड़ा के अन्तर्गत पनार नदी पर टोली झिलोगि के नजदीक 60 मी0 झूला पुल का निर्माण	1,07.00	(क)	(क)	(क)	(क)	(क)	(क)	(क)	(क)
204	बागवाली पोखर मल्ली मिरई मोटर मार्ग का निर्माण और सुधार	1,00.00	(क)	Sep-11	(क)	(क)	(क)	(क)	(क)	(क)
(lxxxviii)										
परिशिष्ट 10										
विवरण संख्या 14 का परिशिष्ट										

क्र.सं.	परियोजना का नाम/कार्य	कार्य की	कार्य	कार्य पूर्ण	कार्य की	वर्ष के	वर्ष के	लम्बित धनराशि	पुनरीक्षित	मुद्रास्फीति को समायोजित कर अवशेष कार्य की लागत
		अनुमानित	प्रारम्भ	करने का	भौतिक	दौरान	अन्त में		राशि यदि	
		लागत	वर्ष	वर्ष	प्रगति	व्यय	प्रगामी		कोई है/	
		स्वीकृति			(प्रतिशत में)		व्यय		पुनरीक्षण	
1	2	3	4	5	6	7	8	9	10	11
(लाख ₹ में)										
क-राज्य खण्ड										
सी0डी0पी0डब्ल्यू0डी0 ऊखीमठ (रुद्रप्रयाग)										
205	चुनीबन्द विद्यापीठ मोटर मार्ग 0-3.50 और पुल 60 मी0 का निर्माण	1,90.80 Mar-06	(क)	Mar-11	(क)	(क)	(क)	(क)	(क)	(क)
206	नागजगई-फेगू-बरमवाड़ी मोटर मार्ग (78 मी0 पुल और 41 किमी0) सड़क का निर्माण	2,89.50 Sep-06	(क)	(क)	(क)	(क)	(क)	(क)	(क)	(क)
207	जुगासू-रौलांक-उनियाणा वी0आर0 किमी0 0.00 से 7.50 सुधारीकरण	1,57.50 Mar-08	(क)	Mar-11	(क)	(क)	(क)	(क)	(क)	(क)
ख-सी0आर0एफ0 के अन्तर्गत										
208	चमोली-गुप्तकाशी मोटर मार्ग 49.00 से 84.200 किमी0 का सुधारीकरण	19,54.64 Sep-09		Mar-11						
डब्ल्यू0डी0 टिहरी										
209	सुगरखाल-ज्वालादेवी मोटर मार्ग 0.00 से 30.10 किमी0 का निर्माण	5,80.00	(क)	(क)	(क)	(क)	(क)	(क)	(क)	(क)
210	सन्तुधार पावो मोटर मार्ग (0.00 से 30.77 किमी0)	7,20.00	(क)	(क)	(क)	(क)	(क)	(क)	(क)	(क)
211	कन्मोथलिया-झण्डादेवी मोटर मार्ग (0.00 से 15.310 किमी0)	3,00.00	(क)	(क)	(क)	(क)	(क)	(क)	(क)	(क)
212	बनेखा-थपला मोटर मार्ग (0.00 से 9.73 किमी0)	1,00.00	(क)	(क)	(क)	(क)	(क)	(क)	(क)	(क)
213	सतपुली-दुधारखाल मोटर मार्ग (0.00 से 24.530 किमी0)	1,00.00	(क)	(क)	(क)	(क)	(क)	(क)	(क)	(क)
(lxxxix)										

		26.09.2006									
(xci)											
परिशिष्ट 10											
विवरण संख्या 14 का परिशिष्ट											
क्र.सं.	परियोजना का नाम/कार्य	कार्य की	कार्य	कार्य पूर्ण	कार्य की	वर्ष के	वर्ष के	लम्बित धनराशि	पुनरीक्षित	मुद्रास्फीति को समायोजित कर अवशेष कार्य की लागत	
		अनुमानित	प्रारम्भ	करने का	भौतिक	दौरान	अन्त में		राशि यदि		
		लागत	वर्ष	वर्ष	प्रगति	व्यय	प्रगामी		कोई है/ पुनरीक्षण		
		स्वीकृति दिनांक			(प्रतिशत में)		व्यय		दिनांक तक		
1	2	3	4	5	6	7	8	9	10	11	
(लाख ₹ में)											
238	नया पंचायत डोला लिंक मार्ग	1,40.00	(क)	(क)	(क)	(क)	(क)	(क)	(क)	(क)	
		12.03.2010									
239	भलोन-सिमली-पटली-अमटोली-अमोथा	2,13.60	(क)	Mar-12	(क)	(क)	(क)	(क)	(क)	(क)	
		26.03.2006	(क)		(क)	(क)	(क)	(क)	(क)	(क)	
240	हल्द्वानी रामनगर सड़क पर डबका नदी पर 360 मी पूर्व फैलाव युक्त	13,43.88	(क)	Mar-10	(क)	(क)	(क)	(क)	(क)	(क)	
		26.12.2006									
241	मालधनचौर-नारायणनगर में 30 मी0 स्पान पुल का निर्माण	1,39.59	(क)	Mar-10	(क)	(क)	(क)	(क)	(क)	(क)	
		19.12.2005									
242	कोशी नदी पर गरिजिया में 72 मी0 लम्बे सीमेंट पुल का निर्माण	1,85.80	(क)	Mar-10	(क)	(क)	(क)	(क)	(क)	(क)	
		31.03.2005									
243	ढेला नदी पर मालधनचौर गोपालनगर दवीपुरा के बीच 180मी0 लम्बे सीमेंट पुल का निर्माण	9,12.90	(क)	Mar-10	(क)	(क)	(क)	(क)	(क)	(क)	
		30.03.2005									
सिंचाई निर्माण विभाग कालसी (अम्बारी) देहरादून											
244	देहरादून जिले के चकरौता जनजातिय ब्लॉक में 16.400 किमी0 लम्बी नहर का निर्माण	1,65.00	(क)	2011-12	(क)	(क)	(क)	(क)	(क)	(क)	
		11.01.2010									
245	देहरादून जिले के चकरौता जनजातिय ब्लॉक में नौ नहरों की मरम्मत	1,21.59	2010-11	(क)	(क)	(क)	(क)	(क)	(क)	(क)	
		29-01-2009									
246	देहरादून जिले के चकरौता जनजातिय ब्लॉक में तीन नहरों की मरम्मत	1,34.76	2011-12	(क)	(क)	(क)	(क)	(क)	(क)	(क)	
		27.03.2010									

247	देहरादून जिले के विकास नगर ब्लॉक में प्रतीतपुर और जटोंवाला नहर का आधुनिकीकरण	3,01.88	2012-13	(क)	(क)	(क)	(क)	(क)	(क)	(क)
(xcii)										
परिशिष्ट 10										
विवरण संख्या 14 का परिशिष्ट										
क्र.सं.	परियोजना का नाम/कार्य	कार्य की अनुमानित लागत स्वीकृति दिनांक	कार्य प्रारम्भ वर्ष	कार्य पूर्ण करने का वर्ष	कार्य की भौतिक प्रगति (प्रतिशत में)	वर्ष के दौरान व्यय	वर्ष के अन्त में प्रगामी व्यय	लम्बित धनराशि	पुर्नरीक्षित राशि यदि कोई है/ पुर्नरीक्षण दिनांक तक	मुद्रास्फीति को समायोजित कर अवशेष कार्य की लागत
1	2	3	4	5	6	7	8	9	10	11
(लाख ₹ में)										
248	जिला देहरादून के चकरौता ब्लॉक में 19.900 किमी ⁰ लम्बी नहर का निर्माण	1,57.60 04.09.2009	2010-11	(क)	(क)	(क)	(क)	(क)	(क)	(क)
249	जिला देहरादून के चकरौता ब्लॉक में 10 लघु नहरों की मरम्मत	1,00.20 05.02.2008	2010-11	(क)	(क)	(क)	(क)	(क)	(क)	(क)
250	जिला देहरादून के चकरौता ब्लॉक से कालसी में 7 लघु नहरों की मरम्मत	1,07.85 05.02.2008	2010-11	(क)	(क)	(क)	(क)	(क)	(क)	(क)
251	जिला देहरादून के चकरौता ब्लॉक में 12.300 किमी ⁰ लम्बी नहर का निर्माण	1,30.52 04.12.2008	2010-11	(क)	(क)	(क)	(क)	(क)	(क)	(क)
252	जिला देहरादून के विकास नगर से बाइपास सर्विस मार्ग डाकरानी नहर का निर्माण	6,10.52	2011-12	(क)	(क)	(क)	(क)	(क)	(क)	(क)
253	जिला देहरादून के ब्लॉक विकास नगर के अन्तर्गत झानेज सिस्टम स्टेज-II का विस्तार	2,05.36 27.08.2010	2011-12	(क)	(क)	(क)	(क)	(क)	(क)	(क)
254	जिला देहरादून के ब्लॉक विकास नगर में नहर प्रशाखा न0 6 का निर्माण	2,83.31 27.08.2010	2011-12	(क)	(क)	(क)	(क)	(क)	(क)	(क)
255	जिला देहरादून के विकास नगर जनजातिय ब्लॉक में लम्बी प्रशाखा 22.00 किमी ⁰ का निर्माण	2,22.16 27.08.2010	2011-12	(क)	(क)	(क)	(क)	(क)	(क)	(क)
जिला परियोजना		सिंचाई विभाग-2, नरेन्द्रनगर								

ग्रामीण इंजिनियरिंग सेवा विभाग, रुद्रपुर

264	रुद्रपुर में विकास भवन का निर्माण	8,39.14	(क)	(क)	(क)	(क)	(क)	(क)	(क)	(क)

(xciv)

परिशिष्ट 10

विवरण संख्या 14 का परिशिष्ट

क्र.सं.	परियोजना का नाम/कार्य	कार्य की	कार्य	कार्य पूर्ण	कार्य की	वर्ष के	वर्ष के	लम्बित धनराशि	पुनरीक्षित	मुद्रास्फीति को समायोजित कर अवशेष कार्य की लागत
		अनुमानित	प्रारम्भ	करने का	भौतिक	दौरान	अन्त में		राशि यदि	
		लागत	वर्ष	वर्ष	प्रगति	व्यय	प्रगामी		कोई है/	
		स्वीकृति			(प्रतिशत में)		व्यय		पुनरीक्षण	
दिनांक							दिनांक तक			
1	2	3	4	5	6	7	8	9	10	11

(लाख ₹ में)

पी0डी0 एल0एन0वी0 लैंसडाउन

265	हलुसैण-सिलोगी-घट्टघाट मोटर मार्ग (1 से 4 मी0) चलायमान गुणवत्ता हेतु सुधारीकरण	14,58.20 05.0.2009	Sep-11	(क)	(क)	(क)	(क)	(क)	(क)	(क)
266	मस्तखाल-पुलांसू-उटिटण्डा मोटर मार्ग पर 84 मी0 स्टील पुल का निर्माण	3,45.40	(क) 08.01.2010	(क)	(क)	(क)	(क)	(क)	(क)	(क)

प्रान्तीय विभाग, पी0डब्ल्यू0डी0, रानीखेत

267	जिला अल्मोड़ा में विनोद नदी पर महंग्यारी विरोट में नरमदेश्वर के नजदीक 75 मी0 हटने वाले पुल का निर्माण	1,40.62 25.07.2008	14.10.2010	(क)	(क)	(क)	(क)	(क)	(क)	(क)
268	मसन गडी नदी पर दघाट खल्दुआ से 1 किमी0 मोटर मार्ग पर 48 मी0 फैलाव वाले पुल का निर्माण	1,45.00 27.02.2004	22.07.2007	(क)	(क)	(क)	(क)	(क)	(क)	(क)
269	नौरर नाला पर वी0वी0जी0 से 21 किमी0 मोटर मार्ग पर 48 मी0 फैलाव वाले स्टील पुल का निर्माण	1,09.00 22.11.2006	01.03.2010	(क)	(क)	(क)	(क)	(क)	(क)	(क)
270	कोसी नदी पर ज्यागी में 60 मी0 फैलाव वाले स्टील पुल का निर्माण	1,64.60 18.12.2006								

303	सीमेंटेड कलवर्ट 177.00 से 178 किमी0 तक का पुर्ननिर्माण	1,45.42	Mar-11	(क)	(क)	(क)	(क)	(क)	(क)	(क)
304	उत्तराखण्ड राज्य में राष्ट्रीय राजमार्ग 87 (बढ़ाना) सिमली कर्णप्रयाग तक 227 से 235 किमी0 तक के ढुलाई मार्ग का मजबूतीकरण	5,63.54	Mar-11	(क)	(क)	(क)	(क)	(क)	(क)	(क)
305	उत्तराखण्ड राज्य में राष्ट्रीय राजमार्ग 87 (बढ़ाना) 92 से 100 किमी0 कलवर्ट का पुर्नस्थापना	1,30.81	Jan-11	(क)	(क)	(क)	(क)	(क)	(क)	(क)
306	सी0आर0एफ0 2005-06 के अन्तर्गत डी0पी0आर0 हिमालय राजमार्ग (अल्मोड़ा से लोहाघाट) को तैयार करना	1,74.00	Dec-11	(क)	(क)	(क)	(क)	(क)	(क)	(क)
(xcviii)										

परिशिष्ट 10

विवरण संख्या 14 का परिशिष्ट

क्र.सं.	परियोजना का नाम/कार्य	कार्य की अनुमानित लागत	कार्य प्रारम्भ वर्ष	कार्य पूर्ण करने का वर्ष	कार्य की भौतिक प्रगति (प्रतिशत में)	वर्ष के दौरान व्यय	वर्ष के अन्त में प्रगामी व्यय	लम्बित धनराशि	पुर्नरीक्षित राशि यदि कोई है/ पुर्नरीक्षण दिनांक तक	मुद्रास्फीति को समायोजित कर अवशेष कार्य की लागत		
		स्वीकृति दिनांक										
		3	4	5	6	7	8		9		10	11
		(लाख ₹ में)										
307	171 से 183 और 191 से 200 किमी0 20 एम0एम0 एम0एस0एस0 से सड़क तैयार करना (पड़वाखाल से डरिमडली और सलियाणा से देवलीखाल)	2,49.64	Aug-10	(क)	(क)	(क)	(क)	(क)	(क)	(क)		
308	उत्तराखण्ड राज्य में अल्मोड़ा राष्ट्रीय राजमार्ग 0.00 से 60.00 किमी0 तक एन0एच0 87-ई एन0एच0 109 का सड़क तैयार करना	8,57.37	Aug-11	(क)	(क)	(क)	(क)	(क)	(क)	(क)		
309	जिला हरिद्वार के रुड़की बहादुराबाद और लकसर ब्लॉक में 27 न0 एस0टी0डब्ल्यू का निर्माण	7,26.57	31.03.2012	(क)	(क)	(क)	(क)	(क)	(क)	(क)		
310	विधानसभा क्षेत्र बदराबाद में अलीपुर पथरी मोटर मार्ग का	2,28.14	2010	2011	(क)	(क)	0.46	2,27.68	(क)	(क)		

(xcix)

परिशिष्ट - XI**2010-11 के दौरान अनुरक्षण व्यय का विस्तृत विवरण**

(लाख ₹ में)

अनुदान संख्या	अनुदान का नाम	व्यय का शीर्ष						आयोजनागत / आयोजनेत्तर	अनुरक्षण शीर्ष का नाम एवं वर्णन	व्यय के भाग		
		मुख्य शीर्ष	उपमुख्य शीर्ष	लघु शीर्ष	उप शीर्ष	विस्तृत शीर्ष	मानक मद			वेतन	गैर वेतन	योग
22	लोक निर्माण कार्य	2059	01	053	03	01	29	आयोजनेत्तर	अनुरक्षण व्यय	(अ)	(अ)	90.51
22	लोक निर्माण कार्य	2059	01	053	03	02	29	आयोजनेत्तर	अनुरक्षण व्यय	(अ)	(अ)	57.29
22	लोक निर्माण कार्य	2059	80	102	06	00	29	आयोजनेत्तर	अनुरक्षण व्यय	(अ)	(अ)	1,81.62
22	लोक निर्माण कार्य	2059	80	052	03	00	29	आयोजनागत	अनुरक्षण व्यय	(अ)	(अ)	0.24
20	मुख्य एवं मध्यम सिंचाइ	2701	10	101	02	01	29	आयोजनेत्तर	अनुरक्षण व्यय	(अ)	(अ)	2,71.61
20	मुख्य एवं मध्यम सिंचाइ	2701	10	101	02	02	29	आयोजनेत्तर	अनुरक्षण व्यय	(अ)	(अ)	61.85
20	मुख्य एवं मध्यम सिंचाइ	2701	11	101	02	01	29	आयोजनेत्तर	अनुरक्षण व्यय	(अ)	(अ)	2,95.85
20	मुख्य एवं मध्यम सिंचाइ	2701	11	101	02	02	29	आयोजनेत्तर	अनुरक्षण व्यय	(अ)	(अ)	86.28
20	मुख्य एवं मध्यम सिंचाइ	2701	12	101	02	01	29	आयोजनेत्तर	अनुरक्षण व्यय	(अ)	(अ)	1,99.70
20	मुख्य एवं मध्यम सिंचाइ	2701	12	101	02	02	29	आयोजनेत्तर	अनुरक्षण व्यय	(अ)	(अ)	81.54
20	मुख्य एवं मध्यम सिंचाइ	2701	13	101	02	01	29	आयोजनेत्तर	अनुरक्षण व्यय	(अ)	(अ)	1,87.75
20	मुख्य एवं मध्यम सिंचाइ	2701	13	101	02	02	29	आयोजनेत्तर	अनुरक्षण व्यय	(अ)	(अ)	39.50

(c)

परिशिष्ट - XI**2010-11 के दौरान अनुरक्षण व्यय का विस्तृत विवरण
(31.03.2011 तक)**

(लाख ₹ में)

अनुदान संख्या	अनुदान का नाम	व्यय का शीर्ष						आयोजनागत / आयोनेत्तर	अनुरक्षण शीर्ष का नाम एवं वर्णन	व्यय के भाग		
		मुख्य शीर्ष	उपमुख्य शीर्ष	लघु शीर्ष	उप शीर्ष	विस्तृत शीर्ष	मानक मद			वेतन	गैर वेतन	योग
20	मुख्य एवं मध्यम सिंचाई	2701	20	101	02	01	29	आयोजनेत्तर	अनुरक्षण व्यय	(अ)	(अ)	40.34
20	मुख्य एवं मध्यम सिंचाई	2701	80	800	05	00	29	आयोजनेत्तर	अनुरक्षण व्यय	(अ)	(अ)	7.51
20	लघु सिंचाई	2702	03	101	02	00	29	आयोजनेत्तर	अनुरक्षण व्यय	(अ)	(अ)	10,65.36
20	लघु सिंचाई	2702	03	102	03	00	29	आयोजनेत्तर	अनुरक्षण व्यय	(अ)	(अ)	1,77.46
20	लघु सिंचाई	2702	03	103	03	00	29	आयोजनेत्तर	अनुरक्षण व्यय	(अ)	(अ)	5,20.06
24	नागरिक उड्डयन	3053	03	102	03	00	29	आयोजनेत्तर	अनुरक्षण व्यय	(अ)	(अ)	2.72
24	नागरिक उड्डयन	3053	80	003	03	00	29	आयोजनेत्तर	अनुरक्षण व्यय	(अ)	(अ)	3.91
22	सड़क एवं पुल	3054	01	337	03	00	29	आयोजनेत्तर	अनुरक्षण व्यय	(अ)	(अ)	6.87
22	सड़क एवं पुल	3054	01	337	04	00	29	आयोजनेत्तर	अनुरक्षण व्यय	(अ)	(अ)	(-) 12.40
22	सड़क एवं पुल	3054	04	337	01	01	29	आयोजनेत्तर	अनुरक्षण व्यय	(अ)	(अ)	4.00
22	सड़क एवं पुल	3054	04	337	03	02	29	आयोजनेत्तर	अनुरक्षण व्यय	(अ)	(अ)	61.08

(अ) राज्य सरकार के बजट में अनुरक्षण व्यय को वस्तुगत शीर्ष स्तर पर दिया गया है तथा इसे वेतन तथा गैर वेतन भाग में विभाजित नहीं किया जा सकता है।